

*Commission technique  
intercantonale  
PLAISIR*

**DONNÉES PLAISIR©**

**ANALYSE  
TRANSVERSALE**

**OCTOBRE 2019**

Laure Curt  
Sur mandat de la  
Commission technique intercantonale PLAISIR  
Avril 2020

Secrétariat de la Commission technique PLAISIR  
Av. Ed. Dapples 5 bis  
1006 Lausanne  
[info@ctplaisir.ch](mailto:info@ctplaisir.ch)

# TABLE DES MATIÈRES

---

1	Introduction.....	3
2	Objectifs de l'analyse transversale.....	3
3	Liste des tables de l'analyse transversale.....	3
4	Commentaires concernant les résidents au 31 octobre 2019.....	4
5	Analyse transversale .....	5
	T1 : Distribution des résidents par classe d'âge de 5 ans.....	5
	T2 : Distribution des résidents par classe d'âge de 5 ans et par mission d'établissement.....	6
	T3 : Distribution des résidents par classe d'âge de 5 ans et par canton.....	7
	T4 : Distribution des résidents par canton et par mission d'établissement .....	11
	T5 : Distribution des résidents par sexe et par âge .....	13
	T6 : Distribution des résidents selon leur âge à l'admission, leur sexe et par canton.....	15
	T7 : Minutes de soins selon le type de soins OPAS A, B, C et D et la classe OPAS .....	18
	T8 : Proportion de soins OPAS A, B et C (avec CSB) dans chacune des 12 classes OPAS....	28
	T9 : Distribution des résidents selon les niveaux des indicateurs (mobilité physique, orientation, autonomie et 12 classes) et selon la mission d'établissement.....	33
	T10 : Corrélation des différents niveaux des indicateurs de mobilité physique et d'orientation, selon les missions d'établissement.....	37
	T11 : Comparaison entre les cantons de la distribution des résidents selon le degré de sévérité de chaque indicateur (mobilité physique, orientation, autonomie et 12 classes).....	39
	T12 : Répartition des résidents en fonction de leur durée moyenne de séjour, par classe de 6 mois .....	41
	T13 : Moyenne des minutes de prise en charge par jour, par type de soins et par mission d'établissement.....	42
	T14 : Evolution des handicaps des résidents réévalués sur un an Classement basé sur 12 classes, avec CSB et sans CSB.....	49
	T15 : Ecart de minutes OPAS des résidents présents et des résidents réévalués par tranche de 20 ou 100 minutes .....	64
6	Annexes.....	66
	6.1 Définition des degrés de mobilité physique.....	66
	6.2 Définition des degrés d'orientation .....	67
	6.3 Définition des degrés d'autonomie .....	68

### 1 INTRODUCTION

La méthode PLAISIR® est une méthode de mesure de la charge en soins requis spécialement développée pour les institutions de long séjour. L'ensemble de la démarche PLAISIR® est décrite sur le site internet [www.ct-plaisir.ch](http://www.ct-plaisir.ch).

Quatre cantons utilisent cette méthode depuis 1999 : Genève, Vaud, Neuchâtel et Jura.

### 2 OBJECTIFS DE L'ANALYSE TRANSVERSALE

Les données transversales fournies par l'outil d'évaluation PLAISIR® sont très riches. Leur analyse donne une photo à une date définie de nombreuses caractéristiques des populations recevant des soins de longue durée en établissements médico-sociaux (EMS) et dans les autres types d'hébergements de longue durée. Les données sont présentées de plusieurs manières pour répondre à des questions différentes.

### 3 LISTE DES TABLES DE L'ANALYSE TRANSVERSALE

Les analyses suivantes ont été faites depuis 1999 :

#### Distribution des résidents

- T1 : Distribution des résidents par classe d'âge de 5 ans
- T2 : Distribution des résidents par classe d'âge de 5 ans et par mission d'établissement
- T3 : Distribution des résidents par classe d'âge de 5 ans et par canton
- T4 : Distribution des résidents par canton et par mission d'établissement
- T5 : Distribution des résidents par sexe et par âge
- T6 : Distribution des résidents selon leur âge à l'admission, leur sexe et par canton

#### Minutes de soins

- T7 : Minutes de soins selon le type de soins OPAS A, B, C et D et la classe OPAS
- T8 : Proportion de soins OPAS A, B et C (avec CSB) dans chacune des 12 classes OPAS
- T13 : Moyenne des minutes de prise en charge par jour, par type de soins et par mission d'établissement

#### Indicateurs

- T9 : Distribution des résidents selon les niveaux des indicateurs (mobilité physique, orientation, autonomie et 12 classes) et selon la mission d'établissement
- T10 : Corrélation des différents niveaux des indicateurs de mobilité physique et d'orientation, selon les missions d'établissement
- T11 : Comparaison entre les cantons de la distribution des résidents selon le degré de sévérité de chaque indicateur (mobilité physique, orientation, autonomie et 12 classes)

#### Durée moyenne de séjour

- T12 : Répartition des résidents en fonction de leur durée moyenne de séjour, par classe de 6 mois

#### Évolution de la charge en soins sur un an

- T14 : Evolution des handicaps des résidents réévalués sur un an  
Classement basé sur 12 classes, avec CSB et sans CSB
- T15 : Ecart de minutes OPAS des résidents présents et des résidents réévalués par tranche de 20 ou 100 minutes

#### 4 COMMENTAIRES CONCERNANT LES RÉSIDENTS AU 31 OCTOBRE 2019

Il y avait **13'759 résidents en EMS** dans les cantons de Vaud, Neuchâtel, Jura et Genève au 31 octobre 2019 (+0.6% par rapport à mai 2019), 71% de femmes et 29% d'hommes (T1-T5).

74% des résidents ont 80ans ou plus. Les **classes d'âges** 85-89 ans et 90-94 ans sont celles regroupant le plus de résidents (respectivement 23% et 24%) (T1-T3). Cela s'observe pour tous les cantons et pour les femmes. Les hommes sont un peu plus jeunes, la classe 80-84 ans regroupant également une part importante des résidents (T5).

**A leur admission**, 50% des résidents ont 85 ans ou plus. Il y a cependant une grande différence entre les sexes : les femmes sont 54% à entrer à partir de 85 ans contre seulement 39% des hommes. Cette tendance s'observe dans tous les cantons (T6).

Les résidents séjournent à 77% dans un **home médicalisé** et à 14% environ dans un home médicalisé spécialisé en géro-psycho-geriatrie (T2-T4). Les cantons de VD et NE proposent plusieurs types d'établissements (respectivement 5 et 4), contrairement à GE (1 type) et JU (2 types). A noter que depuis 2018, le canton de Vaud n'a plus de résidents en unité hospitalière de psychogériatrie en hôpital général.

Dans tous les cantons cependant, les homes médicalisés sont le type d'établissement le plus important par le nombre de résidents accueillis.

En moyenne, 163 **minutes de soins OPAS a-b-c-d** sont données aux résidents (T7-T8). Les résidents sont surtout dans la classe 12. Les minutes de type c représentent 79% des minutes pour un résident en classe 12 contre 33% pour un résident en classe 2. Les résidents demandant peu de temps de soins ont donc surtout besoins de soins techniques alors que les résidents demandant beaucoup de temps de soins ont un besoin prépondérant de nursing.

Hormis dans les établissements pour traitements psychosociaux, une part très importante des résidents ont une mobilité **physique nulle** (par exemple 36% pour les homes médicalisés) ou restreinte à l'étage. L'**autonomie** très faible (par exemple pour les homes médicalisés 58% de tous les résidents sont au niveau 8 ou 9 correspondant à une dépendance pour la plupart ou tous les besoins). En ce qui concerne l'**orientation**, les résidents sont surtout concernés par des perturbations modérées ou sévères, sauf dans les homes médicalisés spécialisés en gérontopsychiatrie qui regroupent beaucoup de résidents désorientés (T09). Il n'y a pas de grosses différences cantonales (T11).

Dans les homes médicalisés, une corrélation s'observe entre le niveau de mobilité et d'orientation : les résidents avec une mobilité de 6-7 ont également une orientation de 5-6. La situation est très variable selon le type d'établissement (T10).

En moyenne, 29% des résidents s'alourdissent entre 2 évaluations au niveau de la mobilité physique, 11% s'allègent et 60% restent stables. Des chiffres relativement similaires s'observent pour l'orientation (31%-4%-65%) (T14).

En général, la **classe OPAS 12** est celle regroupant le plus de résidents. L'importance des classes est ensuite dégressive (entre 19% et 34% selon le type de mission d'établissement, sans tenir compte des établissements pour traitements psychosociaux) (T9). Un alourdissement de classe s'observe dans plus de la moitié des cas entre 2 évaluations (55%), 15% s'allègent et 31% restent stables. Par contre, une analyse plus fine par minute de soins requises et non de classe montre un alourdissement plus important puisque 72% ont besoin de davantage de minutes de soins et 28% s'allègent (T14-T15).

La moitié des résidents ont une **durée moyenne de séjour** <2 ans. Seuls 10% des résidents ont une durée moyenne de séjour >=7,5 ans (T12).

**L'hygiène et la mobilisation** sont les domaines demandant le plus de minutes de soins, dans toutes les missions (sauf pour les établissements pour traitements psychosociaux). Des différences cantonales s'observent mais pas pour les homes médicalisés (T13).

**Données PLAISIR - Octobre 2019**  
**Distribution des résidents par classe d'âge de 5 ans**  
**Toute la population**

Classes d'âge	Fréquence	%
15-19	23	0,2%
20-24	53	0,4%
25-29	50	0,4%
30-34	66	0,5%
35-39	65	0,5%
40-44	82	0,6%
45-49	111	0,8%
50-54	159	1,2%
55-59	229	1,7%
60-64	309	2,3%
65-69	426	3,1%
70-74	778	5,7%
75-79	1 230	9,1%
80-84	1 984	14,6%
85-89	3 169	23,3%
90-94	3 189	23,5%
95-99	1 435	10,6%
100-104	200	1,5%
105+	21	0,2%
Total	13 579	100,0%

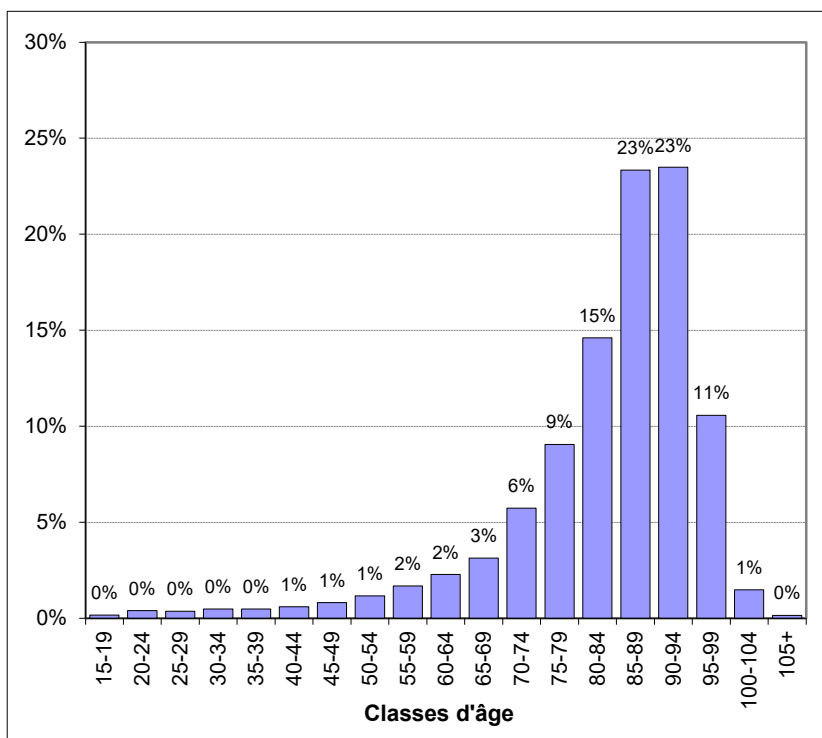

**Données PLAISIR - Octobre 2019**  
**Distribution des résidents par classe d'âge de 5 ans (en %)**  
**Sans inst. pour handicapés et établ. pour trait. psychosociaux**

Classes d'âge	Fréquence	%
15-19	0	0,0%
20-24	2	0,0%
25-29	1	0,0%
30-34	2	0,0%
35-39	3	0,0%
40-44	9	0,1%
45-49	16	0,1%
50-54	32	0,3%
55-59	89	0,7%
60-64	174	1,4%
65-69	335	2,7%
70-74	728	5,8%
75-79	1 204	9,6%
80-84	1 967	15,7%
85-89	3 156	25,1%
90-94	3 181	25,3%
95-99	1 433	11,4%
100-104	200	1,6%
105+	21	0,2%
Total	12 553	100,0%

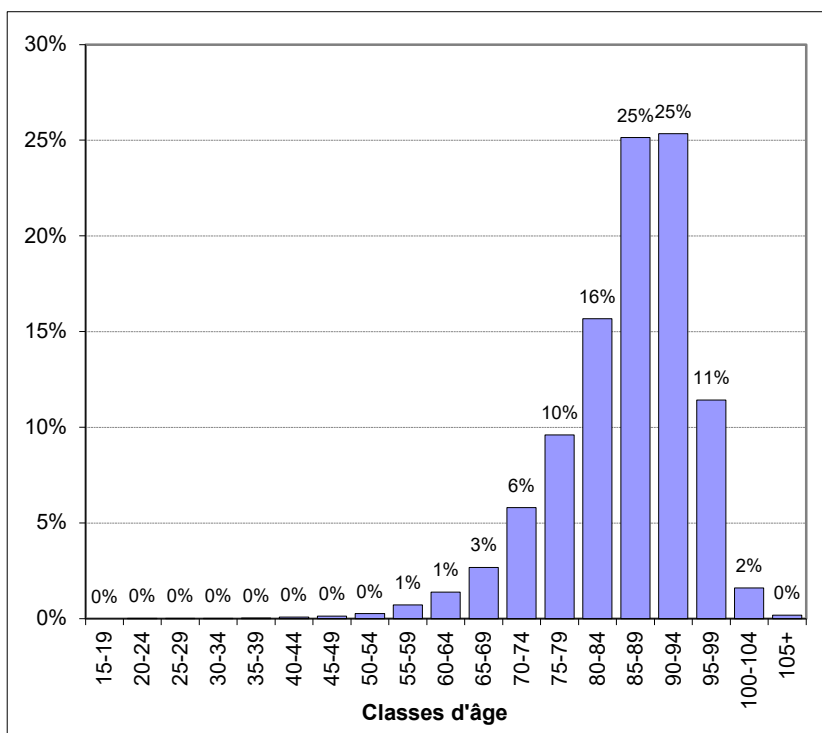

## Données PLAISIR - Octobre 2019

### Distribution des résidents par classe d'âge de 5 ans et par mission d'établissement

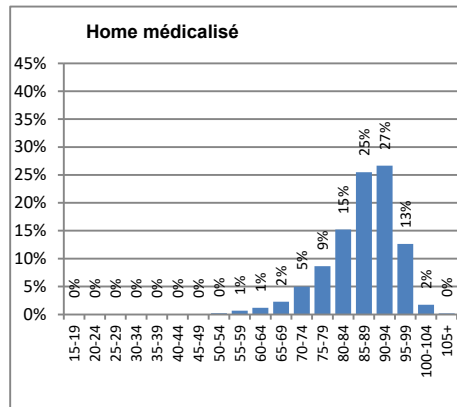

Nombre = 10413  
Moyenne = 85,8  
Médiane = 88,0  
Ecart-type = 8,6

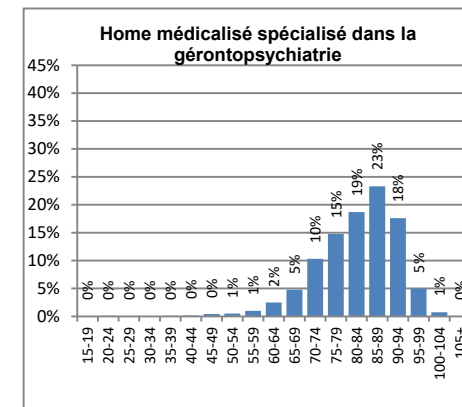

Nombre = 1931  
Moyenne = 81,41  
Médiane = 84,0  
Ecart-type = 9,9

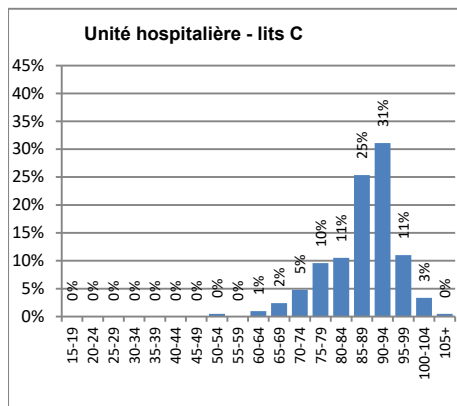

Nombre = 209  
Moyenne = 86,6  
Médiane = 89,0  
Ecart-type = 8,5

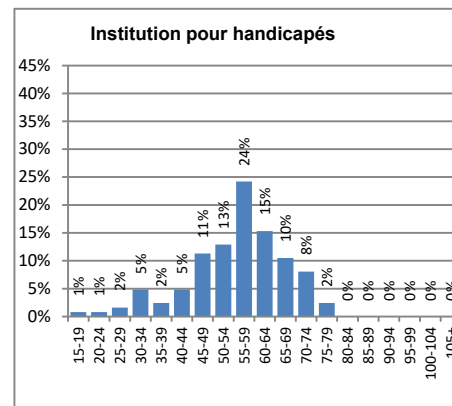

Nombre = 124  
Moyenne = 54,5  
Médiane = 57,0  
Ecart-type = 11,9

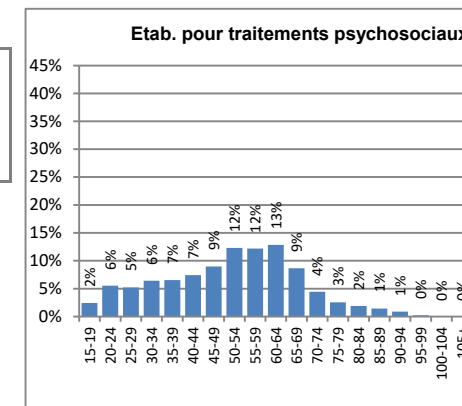

Nombre = 902  
Moyenne = 50,46  
Médiane = 53,0  
Ecart-type = 16,7

## Données PLAISIR - Octobre 2019

### Répartition des résidents par classe d'âge de 5 ans et par canton

#### Toute la population - Chiffres bruts

Classes d'âge	Vaud		Neuchâtel		Jura		Genève		Total	
	N	%	N	%	N	%	N	%	N	%
15-19	22	0,3%	1	0,0%					23	0,2%
20-24	50	0,7%	3	0,1%					53	0,4%
25-29	43	0,6%	7	0,3%					50	0,4%
30-34	53	0,8%	13	0,6%					66	0,5%
35-39	55	0,8%	9	0,4%			1	0,0%	65	0,5%
40-44	62	0,9%	15	0,7%			5	0,1%	82	0,6%
45-49	81	1,2%	26	1,2%	1	0,1%	3	0,1%	111	0,8%
50-54	121	1,8%	26	1,2%	1	0,1%	11	0,3%	159	1,2%
55-59	148	2,2%	36	1,7%	4	0,5%	41	1,0%	229	1,7%
60-64	187	2,8%	56	2,7%	5	0,7%	61	1,5%	309	2,3%
65-69	238	3,5%	74	3,5%	14	1,9%	100	2,5%	426	3,1%
70-74	411	6,1%	132	6,3%	34	4,5%	201	5,0%	778	5,7%
75-79	623	9,3%	179	8,6%	75	9,9%	353	8,8%	1230	9,1%
80-84	933	13,9%	301	14,4%	132	17,5%	618	15,5%	1984	14,6%
85-89	1442	21,4%	500	23,9%	185	24,5%	1042	26,1%	3169	23,3%
90-94	1509	22,4%	470	22,5%	206	27,2%	1004	25,1%	3189	23,5%
95-99	645	9,6%	218	10,4%	87	11,5%	485	12,1%	1435	10,6%
100-104	101	1,5%	23	1,1%	11	1,5%	65	1,6%	200	1,5%
105+	9	0,1%	3	0,1%	1	0,1%	8	0,2%	21	0,2%
<b>Total</b>	<b>6733</b>	<b>100%</b>	<b>2092</b>	<b>100%</b>	<b>756</b>	<b>100%</b>	<b>3998</b>	<b>100%</b>	<b>13579</b>	<b>100%</b>

En rouge clair les 2 valeurs les plus hautes par colonne (canton)

### Répartition des résidents par classe d'âge de 5 ans et par canton

#### Toute la population - Représentation graphique

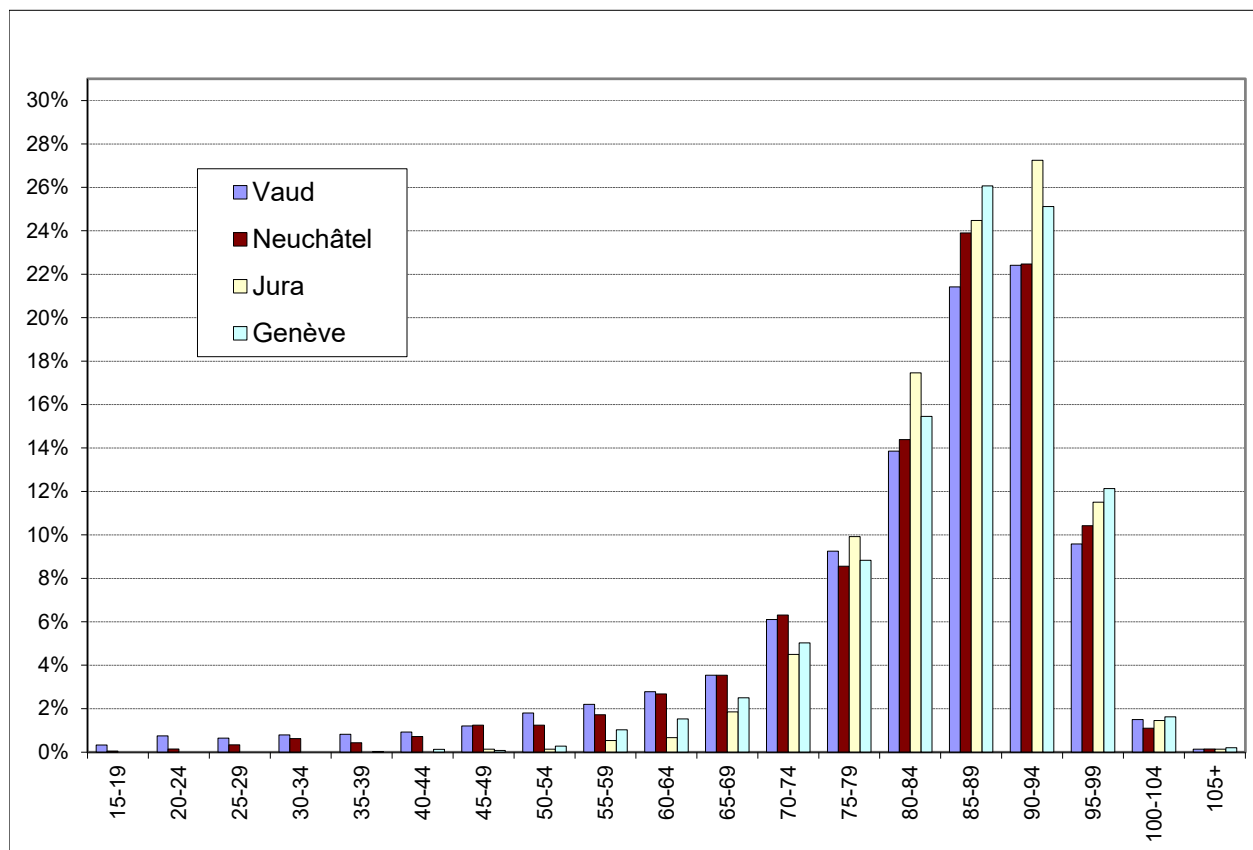

Données PLAISIR - Octobre 2019

Répartition des résidents par classe d'âge de 5 ans et par canton

Toute la population - Représentation graphique

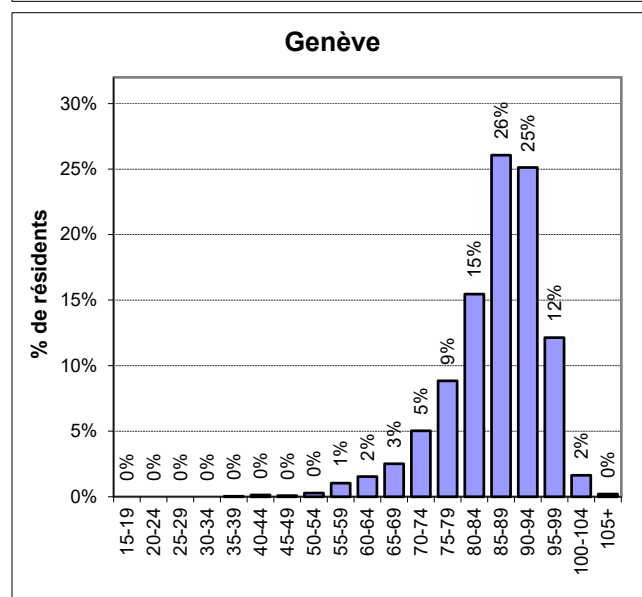
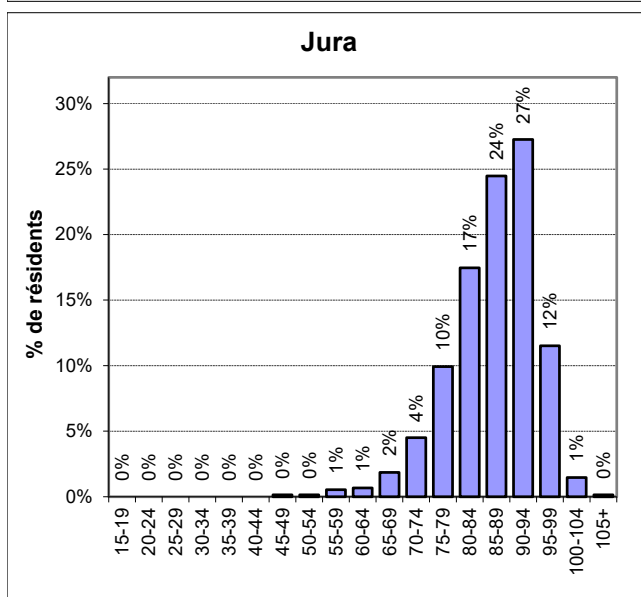
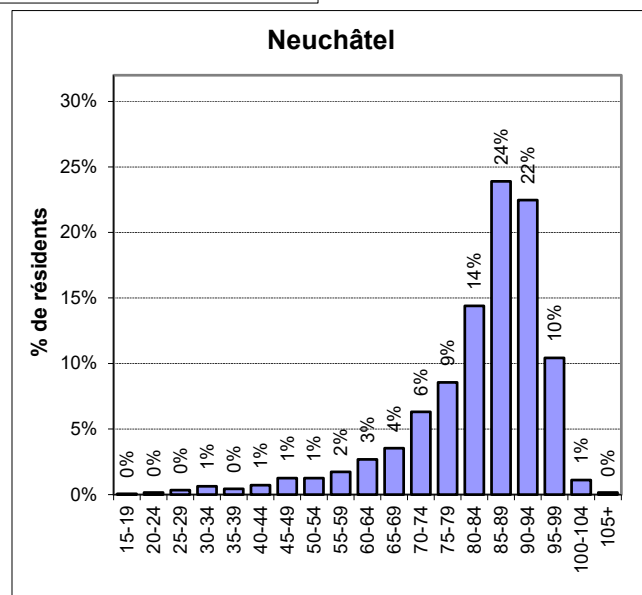
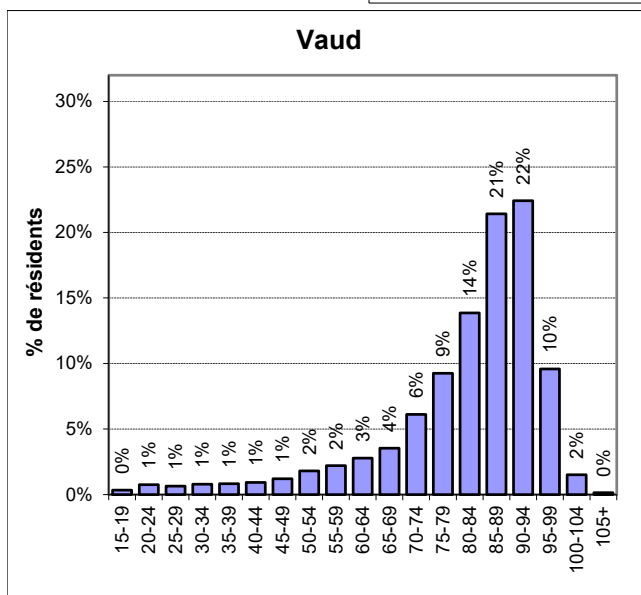
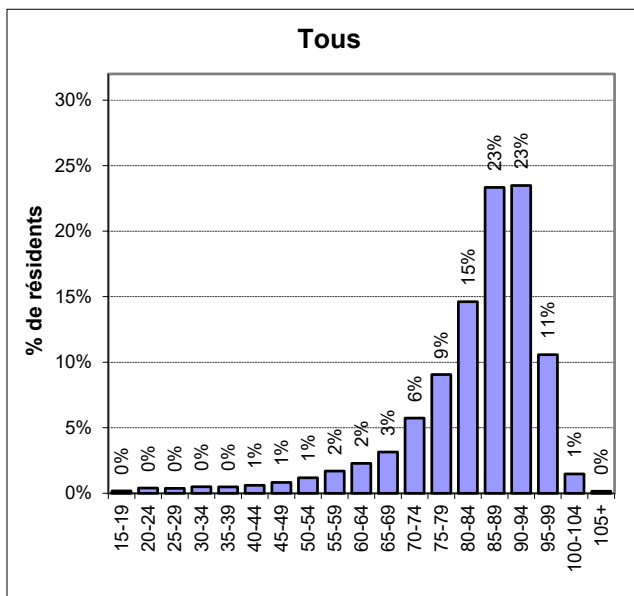



## Données PLAISIR - Octobre 2019

## Répartition des résidents par classe d'âge de 5 ans et par canton

## Sans inst. pour handicapés et étab. pour trait. psychosociaux - Chiffres bruts

Classes d'âge	Vaud		Neuchâtel		Jura		Genève		Total	
	N	%	N	%	N	%	N	%	N	%
15-19										
20-24			2	0,1%					2	0,0%
25-29			1	0,1%					1	0,0%
30-34	1	0,0%	1	0,1%					2	0,0%
35-39	1	0,0%	1	0,1%			1	0,0%	3	0,0%
40-44			4	0,2%			5	0,1%	9	0,1%
45-49	5	0,1%	7	0,4%	1	0,1%	3	0,1%	16	0,1%
50-54	10	0,2%	10	0,5%	1	0,1%	11	0,3%	32	0,3%
55-59	28	0,5%	16	0,8%	4	0,5%	41	1,0%	89	0,7%
60-64	76	1,3%	32	1,6%	5	0,7%	61	1,5%	174	1,4%
65-69	161	2,8%	60	3,1%	14	1,9%	100	2,5%	335	2,7%
70-74	369	6,3%	124	6,4%	34	4,5%	201	5,0%	728	5,8%
75-79	597	10,2%	179	9,2%	75	9,9%	353	8,8%	1204	9,6%
80-84	916	15,7%	301	15,4%	132	17,5%	618	15,5%	1967	15,7%
85-89	1429	24,4%	500	25,6%	185	24,5%	1042	26,1%	3156	25,1%
90-94	1501	25,7%	470	24,1%	206	27,2%	1004	25,1%	3181	25,3%
95-99	643	11,0%	218	11,2%	87	11,5%	485	12,1%	1433	11,4%
100-104	101	1,7%	23	1,2%	11	1,5%	65	1,6%	200	1,6%
105+	9	0,2%	3	0,2%	1	0,1%	8	0,2%	21	0,2%
<b>Total</b>	<b>5847</b>	<b>100%</b>	<b>1952</b>	<b>100%</b>	<b>756</b>	<b>100%</b>	<b>3998</b>	<b>100%</b>	<b>12553</b>	<b>100%</b>

En rouge clair les 2 valeurs les plus hautes par colonne (canton)

## Répartition des résidents par classe d'âge de 5 ans et par canton

## Sans inst. pour handicapés et étab. pour trait. psychosociaux - Représentation graphique

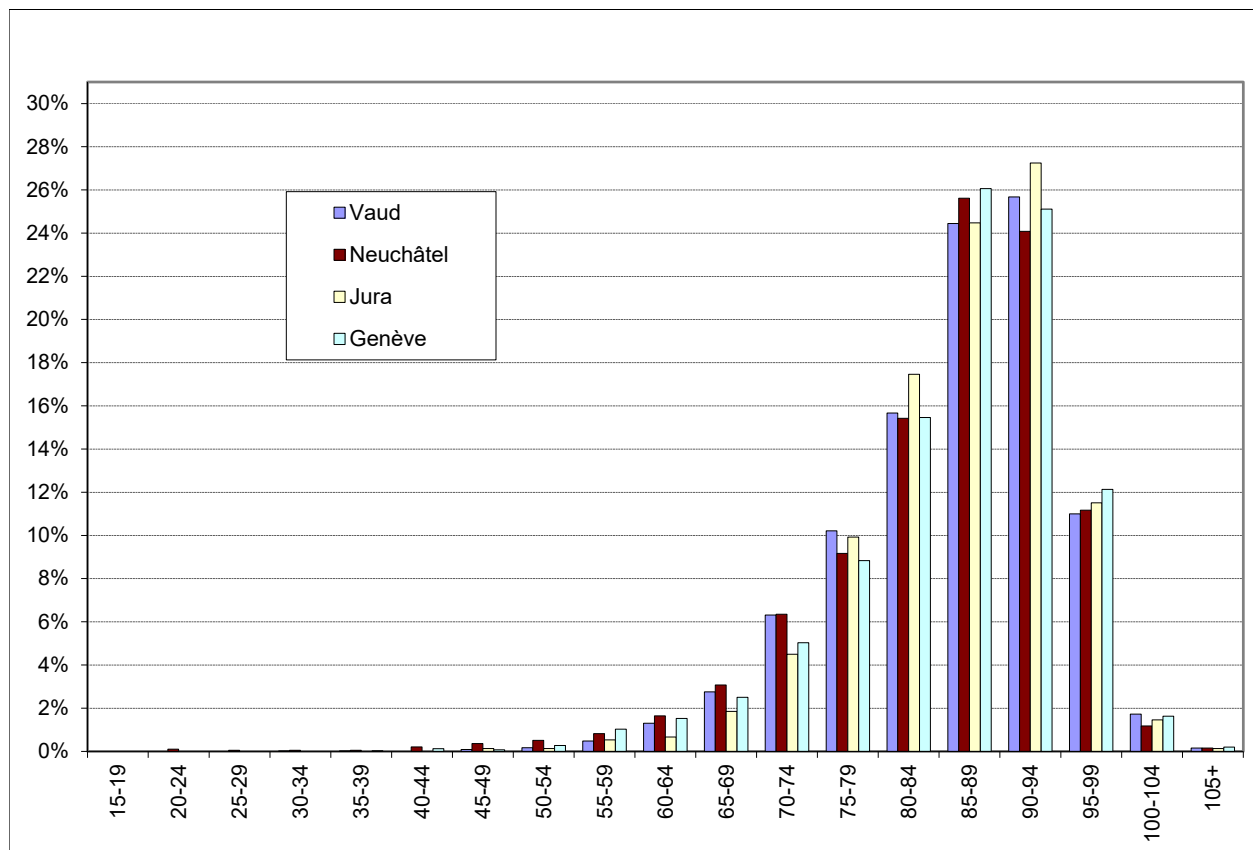

Données PLAISIR - Octobre 2019

Répartition des résidents par classe d'âge de 5 ans et par canton

Sans inst. pour handicapés et étab. pour trait. psychosociaux - Représentation graphique

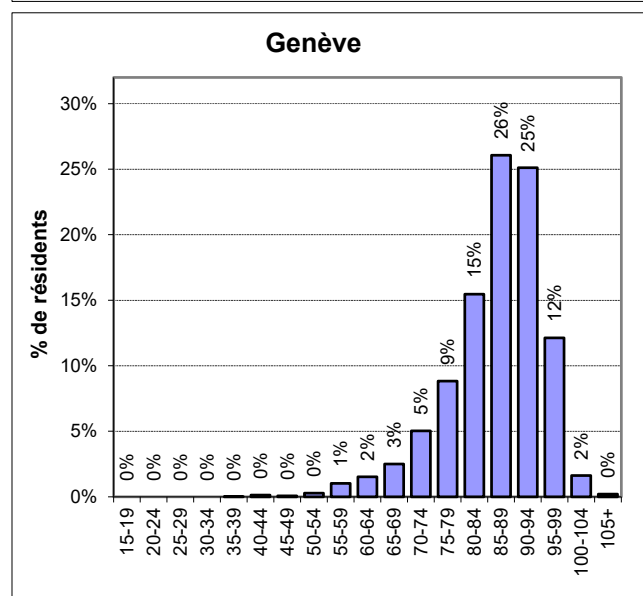
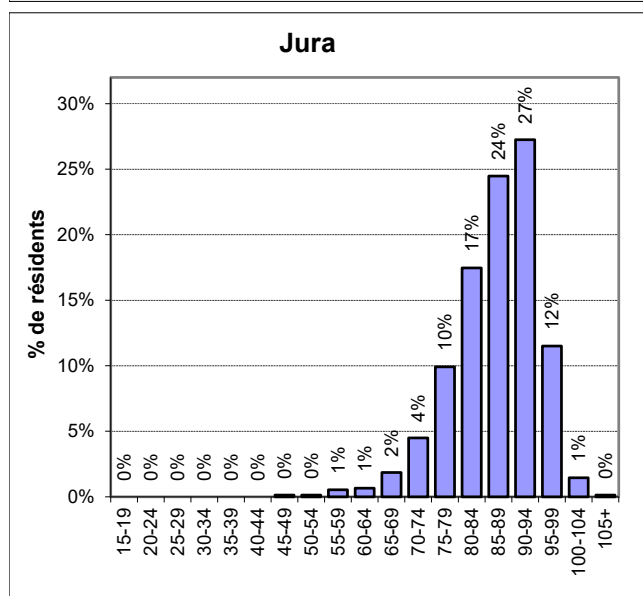
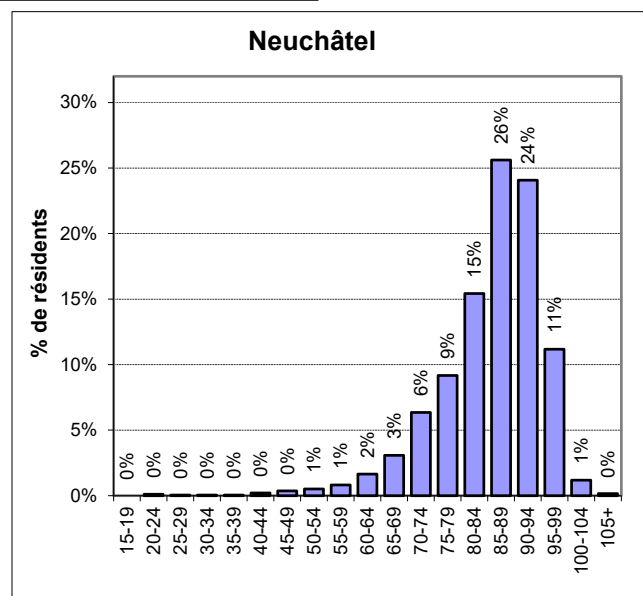
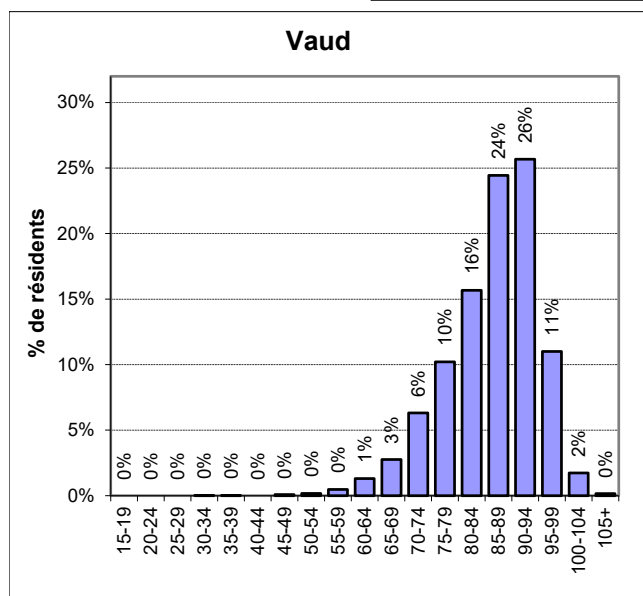
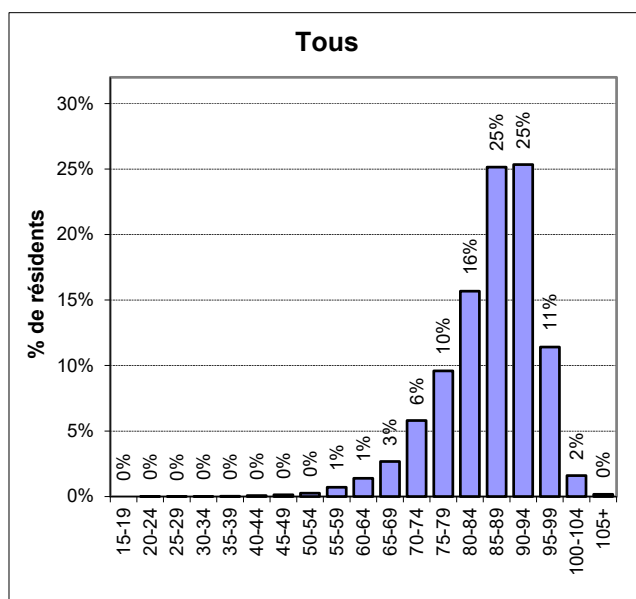

Données PLAISIR - Octobre 2019

Distribution des résidents par canton et par mission d'établissement

Missions	Vaud			Neuchâtel			Jura			Genève			Total des résidents par mission	% par mission
	Nombre de résidents	% par rapport au total de la mission	% par rapport au total du canton	Nombre de résidents	% par rapport au total de la mission	% par rapport au total du canton	Nombre de résidents	% par rapport au total de la mission	% par rapport au total du canton	Nombre de résidents	% par rapport au total de la mission	% par rapport au total du canton		
Home médicalisé	3 873	37,2%	57,5%	1 878	18,0%	89,8%	664	6,4%	87,8%	3 998	38,4%	100,0%	10 413	76,7%
Unité hospitalière de psychogér. en hôp. général														
Home médicalisé spécialisé en gérontopsychiatrie	1 765	91,4%	26,2%	74	3,8%	3,5%	92	4,8%	12,2%				1 931	14,2%
Unité hospitalière - lits C	209	100,0%	3,1%										209	1,5%
Institution pour handicapés	64	51,6%	1,0%	60	48,4%	2,9%							124	0,9%
Etablissement pour traitements psychosociaux	822	91,1%	12,2%	80	8,9%	3,8%							902	6,6%
<b>Total par canton</b>	<b>6 733</b>	<b>49,6%</b>	<b>100,0%</b>	<b>2 092</b>	<b>15,4%</b>	<b>100,0%</b>	<b>756</b>	<b>5,6%</b>	<b>100,0%</b>	<b>3 998</b>	<b>29,4%</b>	<b>100,0%</b>	<b>13 579</b>	<b>100,0%</b>

Exemple de lecture: 37,2% des résidents en homes médicalisés séjournent dans le canton de Vaud

Les résidents dans les homes médicalisés neuchâtelois représentent 89,8% des résidents de Neuchâtel

Données PLAISIR - Octobre 2019

Distribution des résidents par canton et par mission d'établissement

Représentation par mission d'établissement

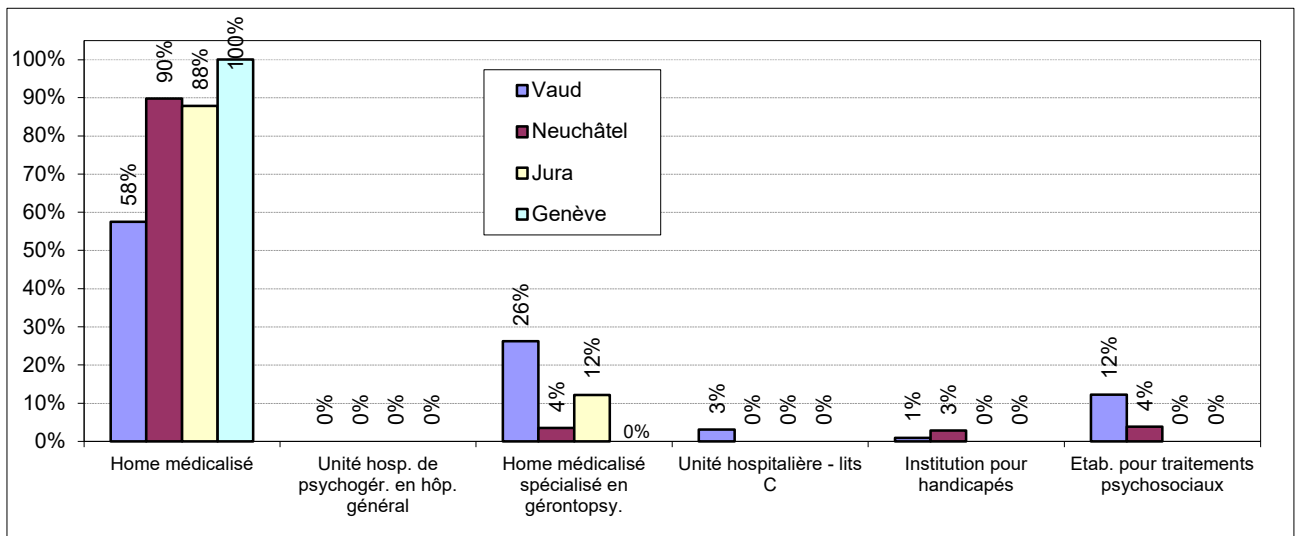

Représentation par canton

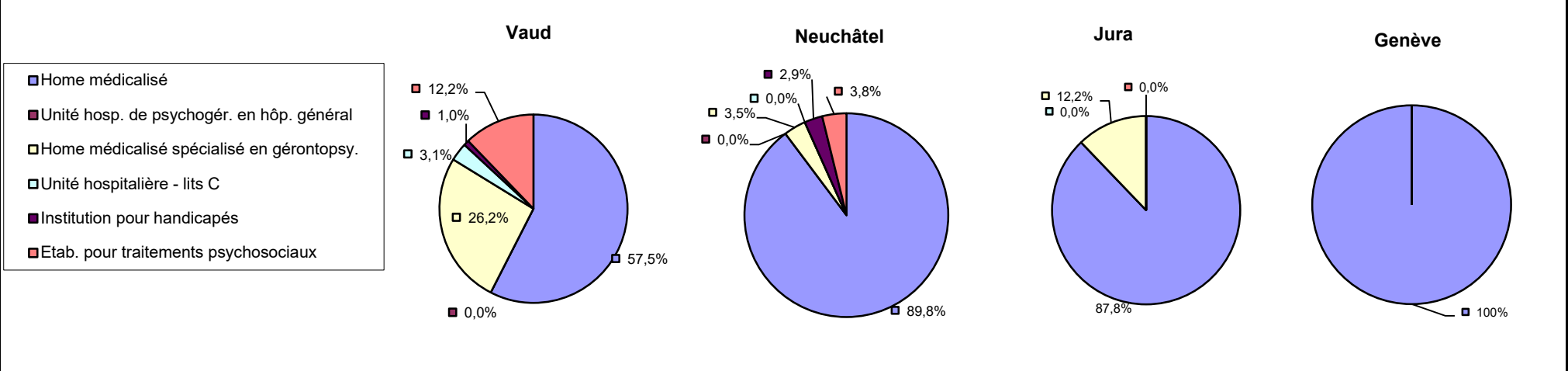

## Données PLAISIR - Octobre 2019

## Distribution des résidents par sexe et par âge (chiffres bruts en %)

## Toute la population

Classes d'âge	Toute population						% du total par catégorie
	Femmes	% total Femmes	Hommes	% total Hommes	Total	% Total	
15-19	6	0,1%	17	0,4%	23	0,2%	8,4%
20-24	18	0,2%	35	0,9%	53	0,4%	
25-29	11	0,1%	39	1,0%	50	0,4%	
30-34	27	0,3%	39	1,0%	66	0,5%	
35-39	15	0,2%	50	1,2%	65	0,5%	
40-44	32	0,3%	50	1,2%	82	0,6%	
45-49	51	0,5%	60	1,5%	111	0,8%	
50-54	68	0,7%	91	2,3%	159	1,2%	
55-59	90	0,9%	139	3,5%	229	1,7%	
60-64	147	1,5%	162	4,0%	309	2,3%	
65-69	208	2,2%	218	5,4%	426	3,1%	17,9%
70-74	408	4,3%	370	9,2%	778	5,7%	
75-79	762	8,0%	468	11,7%	1 230	9,1%	
80-84	1 378	14,4%	606	15,1%	1 984	14,6%	73,6%
85-89	2 370	24,8%	799	19,9%	3 169	23,3%	
90-94	2 577	26,9%	612	15,3%	3 189	23,5%	
95-99	1 206	12,6%	229	5,7%	1 435	10,6%	
100-104	176	1,8%	24	0,6%	200	1,5%	
105+	20	0,2%	1	0,0%	21	0,2%	
<b>Total</b>	<b>9 570</b>	<b>100,0%</b>	<b>4 009</b>	<b>100,0%</b>	<b>13 579</b>	<b>100,0%</b>	
% Sexe	70,5%		29,5%		100,0%		

En rouge clair, les 2 valeurs les plus importantes de la colonne

## Distribution des résidents par sexe et par âge (chiffres bruts en %)

## Sans institutions pour handicapés et établissements pour traitements psychosociaux

Classes d'âge	Sans institutions pour handicapés et établ. pour trait. psychosociaux						% du total par catégorie
	Femmes	% total Femmes	Hommes	% total Hommes	Total	% Total	
15-19							2,6%
20-24	1	0,0%	1	0,0%	2	0,0%	
25-29			1	0,0%	1	0,0%	
30-34	1	0,0%	1	0,0%	2	0,0%	
35-39	1	0,0%	2	0,1%	3	0,0%	
40-44	4	0,0%	5	0,1%	9	0,1%	
45-49	6	0,1%	10	0,3%	16	0,1%	
50-54	11	0,1%	21	0,6%	32	0,3%	
55-59	41	0,4%	48	1,4%	89	0,7%	
60-64	92	1,0%	82	2,4%	174	1,4%	
65-69	174	1,9%	161	4,8%	335	2,7%	18,1%
70-74	391	4,3%	337	10,0%	728	5,8%	
75-79	749	8,2%	455	13,5%	1 204	9,6%	
80-84	1 368	14,9%	599	17,7%	1 967	15,7%	79,3%
85-89	2 361	25,7%	795	23,5%	3 156	25,1%	
90-94	2 571	28,0%	610	18,0%	3 181	25,3%	
95-99	1 206	13,1%	227	6,7%	1 433	11,4%	
100-104	176	1,9%	24	0,7%	200	1,6%	
105+	20	0,2%	1	0,0%	21	0,2%	
<b>Total</b>	<b>9 173</b>	<b>100,0%</b>	<b>3 380</b>	<b>100,0%</b>	<b>12 553</b>	<b>100,0%</b>	
% Sexe	73,1%		26,9%		100,0%		

En rouge clair, les 2 valeurs les plus importantes de la colonne

Données PLAISIR - Octobre 2019

Distribution des résidents par sexe et par âge (en nombre)

Toute la population

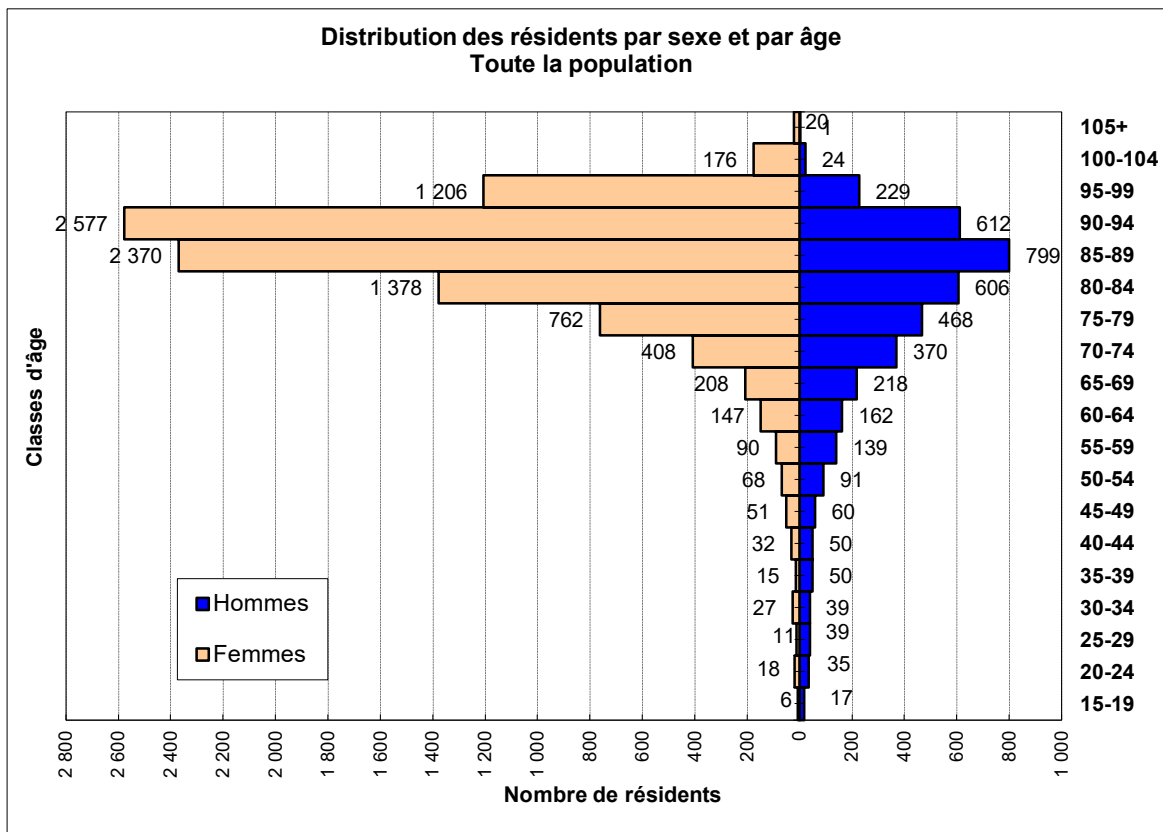

Distribution des résidents par sexe et par âge (en nombre)

Sans institutions pour handicapés et établissements pour traitements psychosociaux

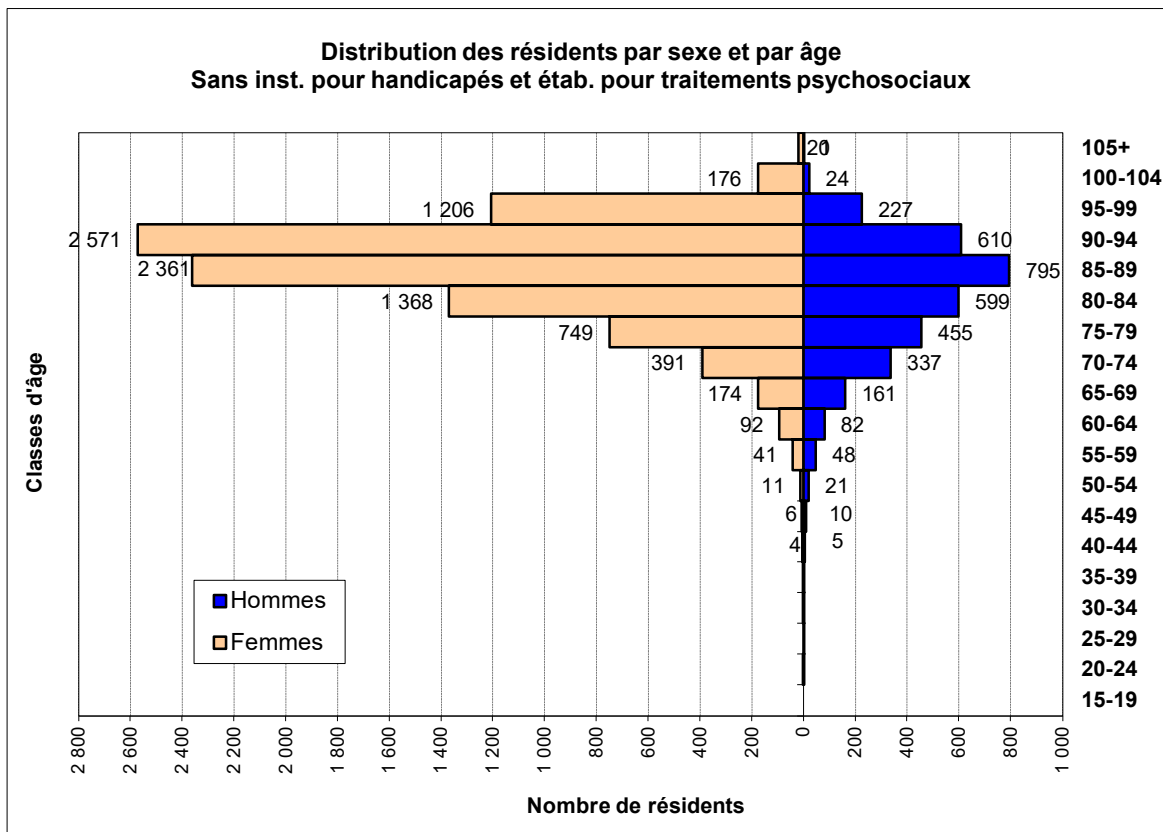

Données PLAISIR - Octobre 2019

Distribution des résidents selon leur âge à l'admission, leur sexe et par canton  
Sans institutions pour handicapés et établissements pour traitements psychosociaux

Classes d'âge à l'admission	Tous						VD						NE						JU						GE					
	Femme		Homme		Total Tous		Femme		Homme		Total VD		Femme		Homme		Total NE		Femme		Homme		Total JU		Femme		Homme		Total GE	
	Nb	%	Nb	%	Nb	%	Nb	%	Nb	%	Nb	%	Nb	%	Nb	%	Nb	%	Nb	%	Nb	%	Nb	%	Nb	%	Nb	%	Nb	%
15-19	1	0%			1	0%							1	0%			1	0%												
20-24	1	0%	1	0%	2	0%	1	0%			1	0%			1	0%	1	0%												
25-29			1	0%	1	0%									1	0%	1	0%												
30-34	2	0%	3	0%	5	0%			2	0%	2	0%	1	0%			1	0%							1	0%	1	0%	2	0%
35-39	3	0%	8	0%	11	0%	2	0%	1	0%	3	0%	1	0%	2	0%	3	0%			2	1%	2	0%			3	0%	3	0%
40-44	9	0%	15	0%	24	0%	2	0%	4	0%	6	0%	3	0%	8	2%	11	1%	1	0%			1	0%	3	0%	3	0%	6	0%
45-49	16	0%	21	1%	37	0%	4	0%	4	0%	8	0%	7	0%	6	1%	13	1%			2	1%	2	0%	5	0%	9	1%	14	0%
50-54	40	0%	39	1%	79	1%	18	0%	14	1%	32	1%	5	0%	11	2%	16	1%	3	1%			3	0%	14	0%	14	1%	28	1%
55-59	88	1%	71	2%	159	1%	37	1%	28	2%	65	1%	22	2%	13	3%	35	2%	1	0%	2	1%	3	0%	28	1%	28	3%	56	1%
60-64	162	2%	133	4%	295	2%	64	1%	55	4%	119	2%	34	2%	31	6%	65	3%	10	2%	7	3%	17	2%	54	2%	40	4%	94	2%
65-69	356	4%	266	8%	622	5%	177	4%	136	9%	313	5%	55	4%	42	8%	97	5%	18	3%	18	9%	36	5%	106	4%	70	6%	176	4%
70-74	584	6%	374	11%	958	8%	292	7%	183	12%	475	8%	99	7%	55	11%	154	8%	26	5%	19	9%	45	6%	167	6%	117	11%	284	7%
75-79	1 019	11%	461	14%	1 480	12%	487	11%	223	14%	710	12%	155	11%	62	12%	217	11%	63	11%	38	19%	101	13%	314	11%	138	13%	452	11%
80-84	1 913	21%	676	20%	2 589	21%	868	20%	296	19%	1 164	20%	314	22%	110	21%	424	22%	118	21%	38	19%	156	21%	613	21%	232	21%	845	21%
85-89	2 515	27%	751	22%	3 266	26%	1 153	27%	342	22%	1 495	26%	396	28%	96	19%	492	25%	159	29%	51	25%	210	28%	807	28%	262	24%	1 069	27%
90-94	1 877	20%	433	13%	2 310	18%	913	21%	213	14%	1 126	19%	272	19%	57	11%	329	17%	117	21%	19	9%	136	18%	575	20%	144	13%	719	18%
95-99	540	6%	120	4%	660	5%	245	6%	54	3%	299	5%	64	4%	21	4%	85	4%	33	6%	8	4%	41	5%	198	7%	37	3%	235	6%
100-104	46	1%	7	0%	53	0%	24	1%	4	0%	28	0%	7	0%			7	0%	3	1%			3	0%	12	0%	3	0%	15	0%
105+	1	0%			1	0%	1	0%			1	0%																		
Total	9 173	100%	3 380	100%	12 553	100%	4 288	100%	1 559	100%	5 847	100%	1 436	100%	516	100%	1 952	100%	552	100%	204	100%	756	100%	2 897	100%	1 101	100%	3 998	100%

	Tous			VD			NE			JU			GE		
	F	H	Tous	F	H	Tous	F	H	Tous	F	H	Tous	F	H	Tous
Entrée en EMS à partir de 80ans	75%	59%	71%	75%	58%	70%	73%	55%	68%	78%	57%	72%	76%	62%	72%
Entrée en EMS à partir de 85ans	54%	39%	50%	54%	39%	50%	51%	34%	47%	55%	41%	51%	55%	41%	51%

Données PLAISIR - Octobre 2019

Distribution des résidents selon leur âge à l'admission, leur sexe et par canton

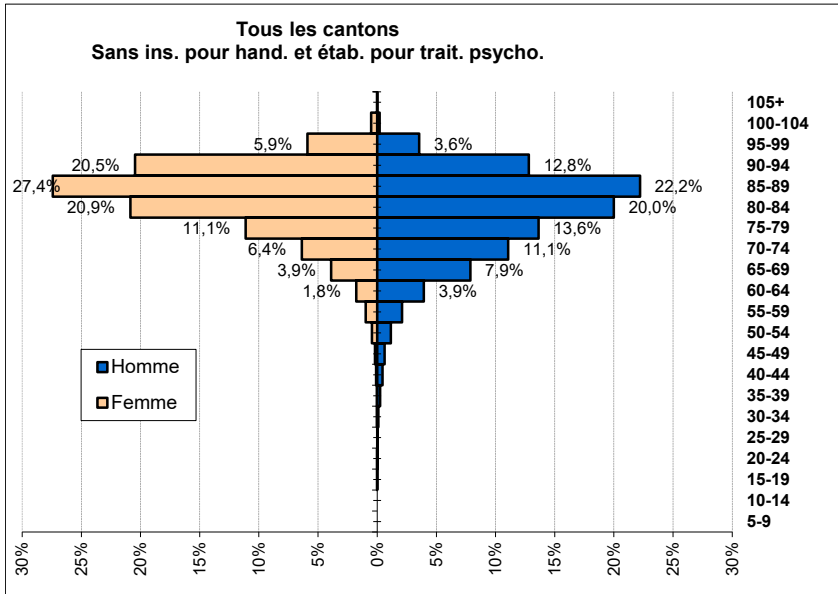

Nombre= 12 553  
Moyenne= 83,2  
Médiane= 83,4  
Ecart-Type= 9,54

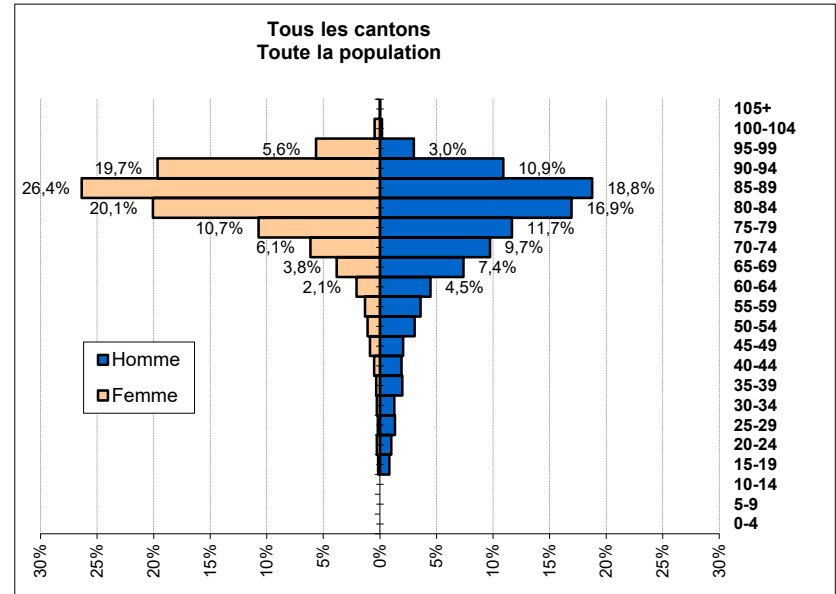

Nombre= 13 579  
Moyenne= 80,4  
Médiane= 84,1  
Ecart-Type= 14,05



**Données PLAISIR - Octobre 2019**

**Distribution des résidents selon leur âge à l'admission, leur sexe et par canton**

**Sans institutions pour handicapés et établissements pour traitements psychosociaux**

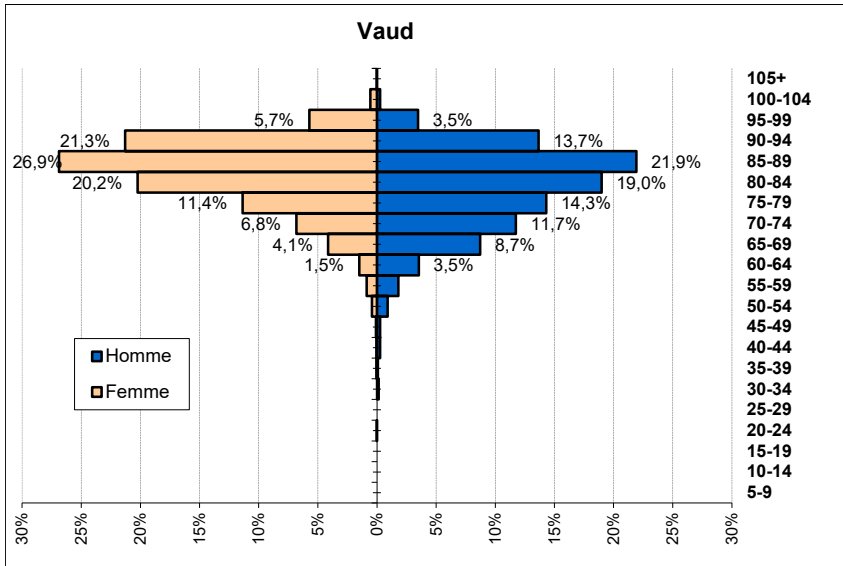

Nombre= 5 847  
Moyenne= 83,4  
Médiane= 85,1  
Ecart-Type= 9,22

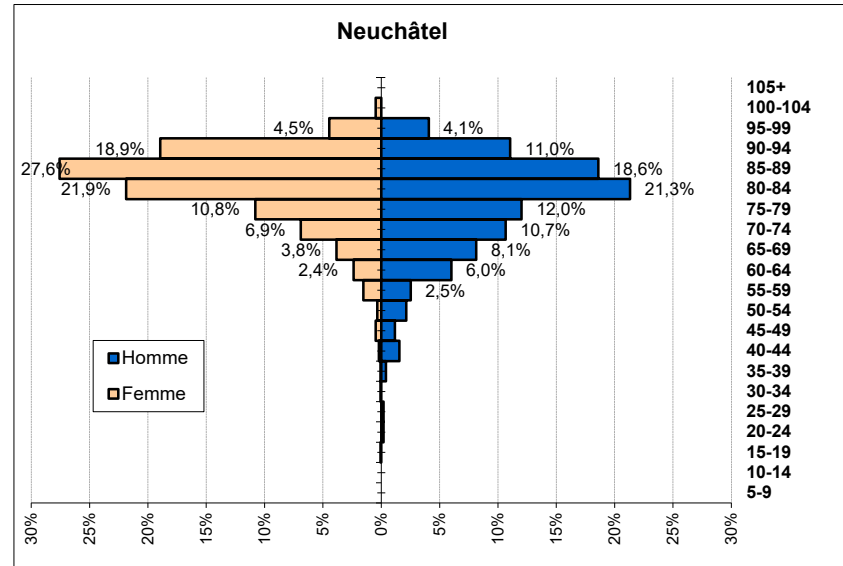

Nombre= 1952  
Moyenne= 82,1  
Médiane= 84,4  
Ecart-Type= 10,62

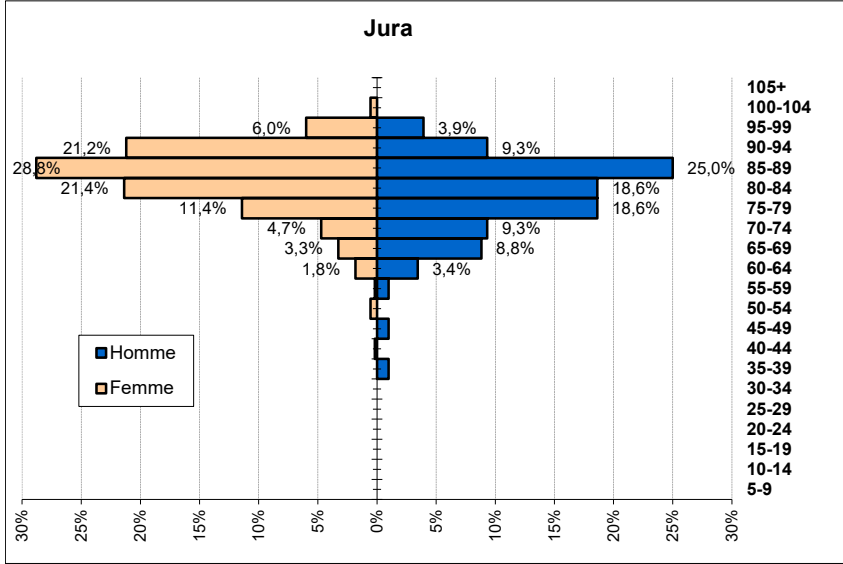

Nombre= 756  
Moyenne= 83,6  
Médiane= 85,4  
Ecart-Type= 9,01

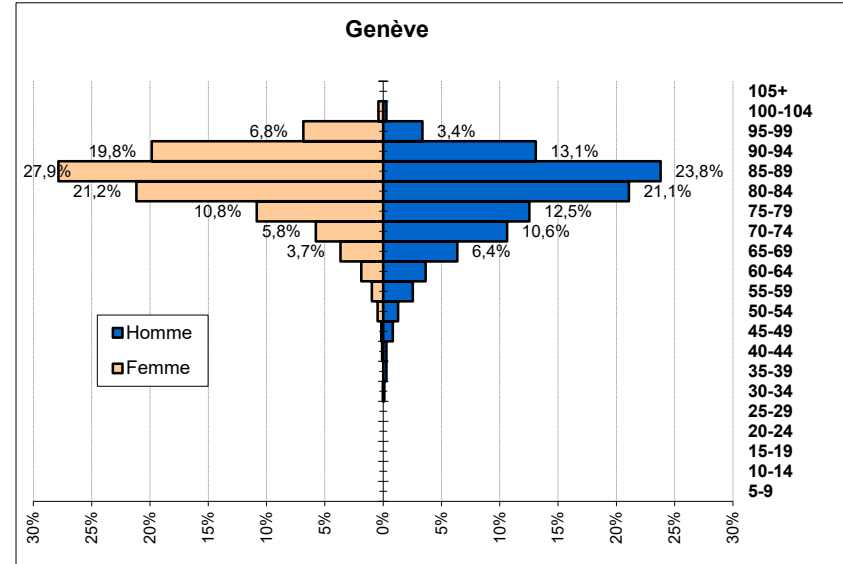

Nombre= 3998  
Moyenne= 83,4  
Médiane= 85,2  
Ecart-Type= 9,51

## Données PLAISIR - Octobre 2019

## Minutes de soins selon le type de soins OPAS A, B, C et D et la classe OPAS

Le tableau montre les durées de soins quotidiennes des résidents (avec CSB) selon le type de soins OPAS A, B, C et D pour chacune des 12 durées de soins définies par l'OPAS (classes OPAS)

## TOUS CANTONS CONFONDUS

12 Classes		Minutes OPAS A	Minutes OPAS B	Minutes OPAS C	Minutes OPAS D	Total
1	<b>Moyenne</b>					
	Nombre résidents					
	Ecart-type					
2	<b>Moyenne</b>	<b>17,9</b>	<b>2,5</b>	<b>12,4</b>	<b>4,2</b>	<b>36,9</b>
	Nombre résidents	21	21	21	21	21
	Ecart-type	1,2	1,9	3,0	6,5	7,4
3	<b>Moyenne</b>	<b>19,3</b>	<b>5,7</b>	<b>22,5</b>	<b>4,1</b>	<b>51,7</b>
	Nombre résidents	345	345	345	345	345
	Ecart-type	3,8	3,2	5,3	3,9	6,2
4	<b>Moyenne</b>	<b>22,2</b>	<b>8,9</b>	<b>32,2</b>	<b>4,0</b>	<b>67,3</b>
	Nombre résidents	817	817	817	817	817
	Ecart-type	6,8	5,0	8,3	3,8	6,5
5	<b>Moyenne</b>	<b>26,2</b>	<b>12,5</b>	<b>43,0</b>	<b>3,7</b>	<b>85,4</b>
	Nombre résidents	1 043	1 043	1 043	1 043	1 043
	Ecart-type	10,0	7,6	13,9	3,6	6,4
6	<b>Moyenne</b>	<b>29,8</b>	<b>15,5</b>	<b>54,6</b>	<b>3,9</b>	<b>103,8</b>
	Nombre résidents	1 060	1 060	1 060	1 060	1 060
	Ecart-type	12,1	11,1	19,8	4,2	6,9
7	<b>Moyenne</b>	<b>30,9</b>	<b>16,9</b>	<b>71,1</b>	<b>4,1</b>	<b>123,0</b>
	Nombre résidents	1 186	1 186	1 186	1 186	1 186
	Ecart-type	11,9	13,7	22,8	4,6	7,1
8	<b>Moyenne</b>	<b>30,2</b>	<b>15,8</b>	<b>91,7</b>	<b>4,1</b>	<b>141,8</b>
	Nombre résidents	1 249	1 249	1 249	1 249	1 249
	Ecart-type	11,5	14,2	23,6	4,1	7,1
9	<b>Moyenne</b>	<b>29,5</b>	<b>15,3</b>	<b>112,5</b>	<b>4,4</b>	<b>161,8</b>
	Nombre résidents	1 469	1 469	1 469	1 469	1 469
	Ecart-type	10,5	14,1	21,9	4,4	7,3
10	<b>Moyenne</b>	<b>28,6</b>	<b>14,6</b>	<b>133,1</b>	<b>4,3</b>	<b>180,6</b>
	Nombre résidents	1 652	1 652	1 652	1 652	1 652
	Ecart-type	8,3	11,5	16,4	4,2	7,0
11	<b>Moyenne</b>	<b>29,1</b>	<b>15,8</b>	<b>150,4</b>	<b>4,5</b>	<b>199,7</b>
	Nombre résidents	1 506	1 506	1 506	1 506	1 506
	Ecart-type	8,1	12,6	15,7	4,1	7,1
12	<b>Moyenne</b>	<b>30,7</b>	<b>18,0</b>	<b>187,7</b>	<b>4,1</b>	<b>240,5</b>
	Nombre résidents	3 231	3 231	3 231	3 231	3 231
	Ecart-type	24,7	16,0	24,7	4,0	33,4
<b>Total</b>	<b>Moyenne</b>	<b>28,9</b>	<b>15,2</b>	<b>114,4</b>	<b>4,1</b>	<b>162,7</b>
	Nombre résidents	13 579	13 579	13 579	13 579	13 579
	Ecart-type	15,0	13,2	58,2	4,1	61,0

OPAS A : Evaluation et conseils - OPAS B : Examens et traitements - OPAS C : Soins de base -

OPAS D : soins non facturables aux assureurs

Données PLAISIR - Octobre 2019

Minutes de soins selon le type de soins OPAS A, B, C et D et la classe OPAS

TOUS CANTONS CONFONDUS

Représentation graphique des minutes moyennes

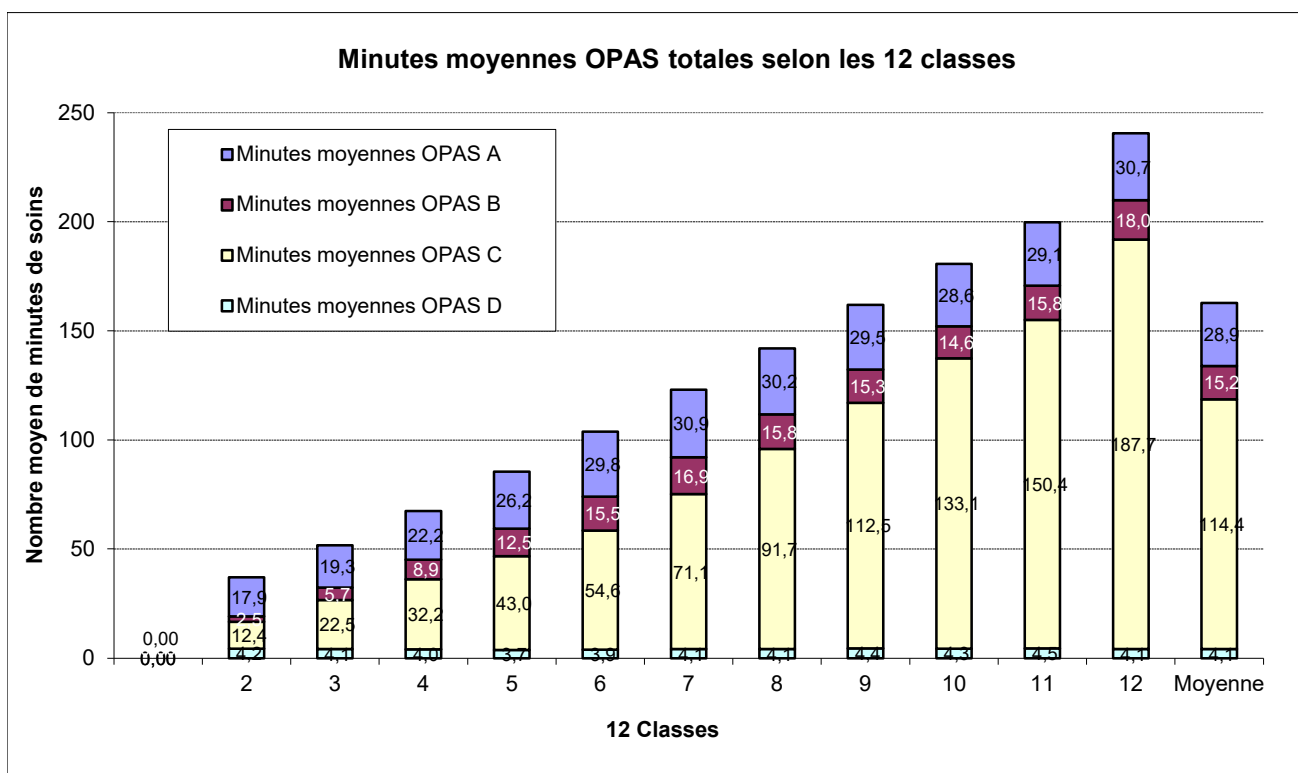
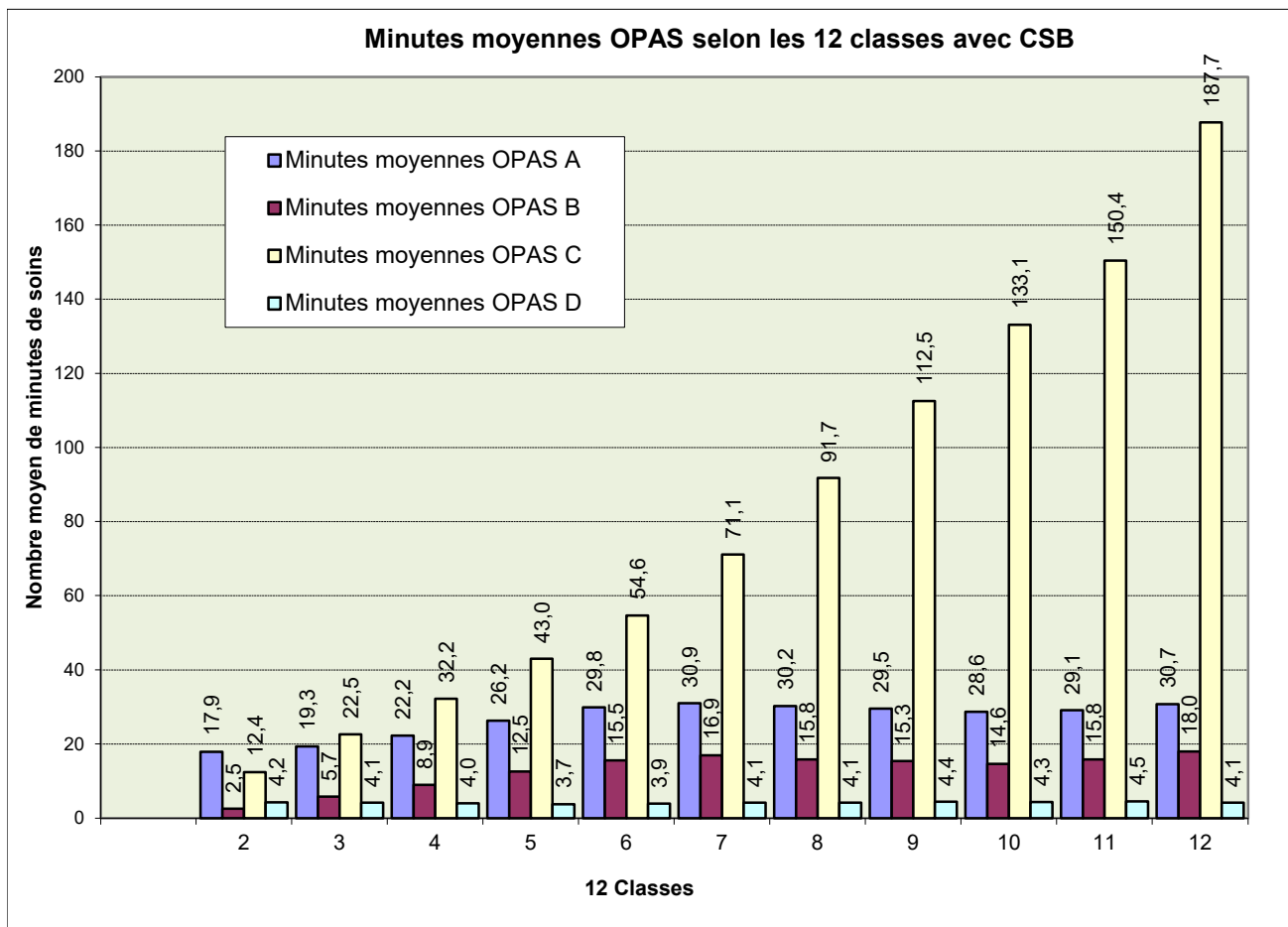

## Données PLAISIR - Octobre 2019

## Minutes de soins selon le type de soins OPAS A, B, C et D et la classe OPAS

Le tableau montre les durées de soins quotidiennes des résidents (avec CSB) selon le type de soins OPAS A, B, C et D pour chacune des 12 durées de soins définies par l'OPAS (classes OPAS)

## VAUD

12 Classes		Minutes OPAS A	Minutes OPAS B	Minutes OPAS C	Minutes OPAS D	Total
1	<b>Moyenne</b>					
	Nombre résidents					
	Ecart-type					
2	<b>Moyenne</b>	<b>18,2</b>	<b>2,0</b>	<b>13,3</b>	<b>6,9</b>	<b>40,5</b>
	Nombre résidents	5	5	5	5	5
	Ecart-type	1,66	1,76	2,34	12,41	12,77
3	<b>Moyenne</b>	<b>20,3</b>	<b>5,3</b>	<b>22,3</b>	<b>4,3</b>	<b>52,3</b>
	Nombre résidents	86	86	86	86	86
	Ecart-type	4,3	3,0	6,6	4,4	6,9
4	<b>Moyenne</b>	<b>23,6</b>	<b>8,8</b>	<b>31,5</b>	<b>4,2</b>	<b>68,1</b>
	Nombre résidents	336	336	336	336	336
	Ecart-type	8,2	5,1	9,6	4,2	6,8
5	<b>Moyenne</b>	<b>28,3</b>	<b>13,5</b>	<b>40,4</b>	<b>3,8</b>	<b>86,1</b>
	Nombre résidents	492	492	492	492	492
	Ecart-type	11,1	7,8	15,5	3,6	6,6
6	<b>Moyenne</b>	<b>32,2</b>	<b>17,3</b>	<b>50,4</b>	<b>3,8</b>	<b>103,7</b>
	Nombre résidents	561	561	561	561	561
	Ecart-type	13,3	12,0	22,1	4,3	6,9
7	<b>Moyenne</b>	<b>34,0</b>	<b>19,4</b>	<b>65,6</b>	<b>4,1</b>	<b>123,1</b>
	Nombre résidents	638	638	638	638	638
	Ecart-type	13,6	14,9	26,0	4,7	7,2
8	<b>Moyenne</b>	<b>32,4</b>	<b>17,5</b>	<b>87,8</b>	<b>4,5</b>	<b>142,1</b>
	Nombre résidents	658	658	658	658	658
	Ecart-type	13,3	15,7	27,8	4,4	7,3
9	<b>Moyenne</b>	<b>30,9</b>	<b>16,3</b>	<b>110,1</b>	<b>4,8</b>	<b>162,1</b>
	Nombre résidents	789	789	789	789	789
	Ecart-type	12,1	15,4	25,4	4,7	7,5
10	<b>Moyenne</b>	<b>29,8</b>	<b>14,4</b>	<b>131,8</b>	<b>4,8</b>	<b>180,8</b>
	Nombre résidents	849	849	849	849	849
	Ecart-type	9,0	11,3	17,7	4,3	7,2
11	<b>Moyenne</b>	<b>29,3</b>	<b>15,8</b>	<b>150,3</b>	<b>4,9</b>	<b>200,3</b>
	Nombre résidents	814	814	814	814	814
	Ecart-type	8,3	12,1	15,6	4,2	7,3
12	<b>Moyenne</b>	<b>30,2</b>	<b>17,3</b>	<b>186,8</b>	<b>4,7</b>	<b>239,0</b>
	Nombre résidents	1 505	1 505	1 505	1 505	1 505
	Ecart-type	26,4	15,5	24,8	4,0	32,9
<b>Total</b>	<b>Moyenne</b>	<b>30,2</b>	<b>16,0</b>	<b>113,3</b>	<b>4,5</b>	<b>164,0</b>
	Nombre résidents	6 733	6 733	6 733	6 733	6 733
	Ecart-type	16,1	13,6	57,8	4,3	57,6

OPAS A : Evaluation et conseils - OPAS B : Examens et traitements - OPAS C : Soins de base -  
OPAS D : soins non facturables aux assureurs

Données PLAISIR - Octobre 2019

Minutes de soins selon le type de soins OPAS A, B, C et D et la classe OPAS

VAUD

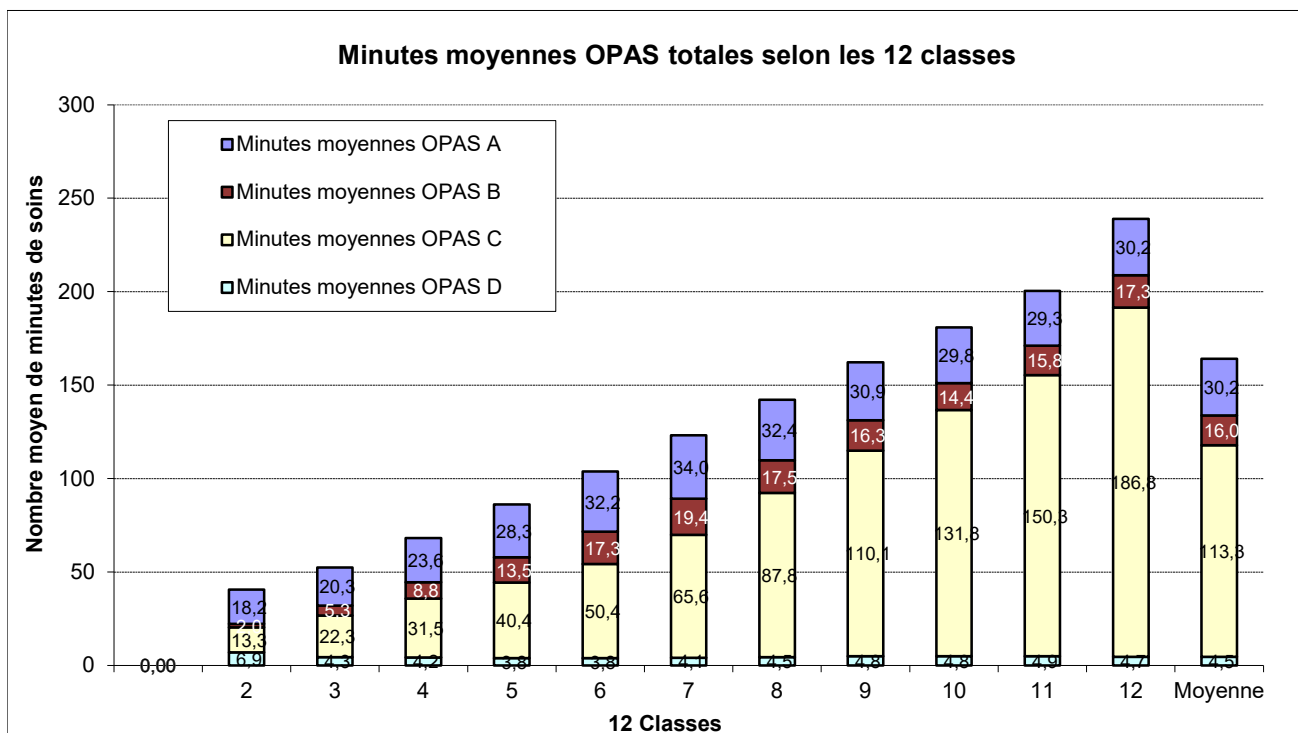
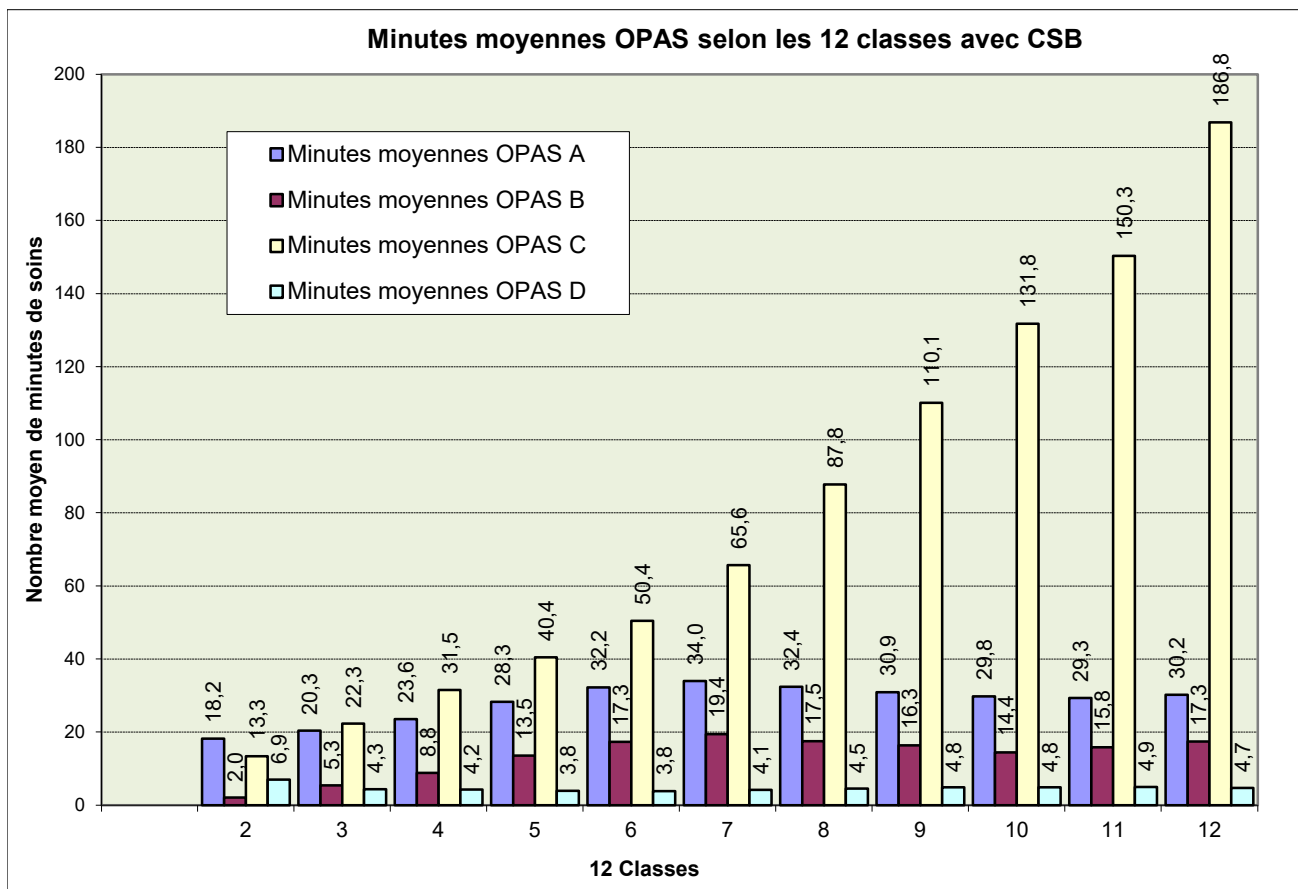

## Données PLAISIR - Octobre 2019

## Minutes de soins selon le type de soins OPAS A, B, C et D et la classe OPAS

Le tableau montre les durées de soins quotidiennes des résidents (avec CSB) selon le type de soins OPAS A, B, C et D pour chacune des 12 durées de soins définies par l'OPAS (classes OPAS)

## NEUCHATEL

12 Classes		Minutes OPAS A	Minutes OPAS B	Minutes OPAS C	Minutes OPAS D	Total
1	<b>Moyenne</b>					
	Nombre résidents					
	Ecart-type					
2	<b>Moyenne</b>	<b>17,7</b>	<b>3,0</b>	<b>12,1</b>	<b>3,2</b>	<b>35,9</b>
	Nombre résidents	11	11	11	11	11
	Ecart-type	0,8	1,9	3,7	3,8	5,3
3	<b>Moyenne</b>	<b>19,0</b>	<b>5,9</b>	<b>22,3</b>	<b>4,3</b>	<b>51,5</b>
	Nombre résidents	93	93	93	93	93
	Ecart-type	3,1	3,0	5,0	3,7	6,5
4	<b>Moyenne</b>	<b>21,3</b>	<b>9,5</b>	<b>32,5</b>	<b>4,1</b>	<b>67,4</b>
	Nombre résidents	148	148	148	148	148
	Ecart-type	5,6	5,2	7,6	3,9	6,6
5	<b>Moyenne</b>	<b>26,2</b>	<b>13,0</b>	<b>42,2</b>	<b>4,2</b>	<b>85,6</b>
	Nombre résidents	181	181	181	181	181
	Ecart-type	9,7	7,9	13,1	4,2	6,5
6	<b>Moyenne</b>	<b>28,1</b>	<b>15,4</b>	<b>56,3</b>	<b>4,4</b>	<b>104,3</b>
	Nombre résidents	177	177	177	177	177
	Ecart-type	10,6	10,9	18,0	4,4	6,8
7	<b>Moyenne</b>	<b>27,1</b>	<b>16,2</b>	<b>75,3</b>	<b>4,4</b>	<b>123,1</b>
	Nombre résidents	195	195	195	195	195
	Ecart-type	8,9	13,4	19,3	4,9	7,8
8	<b>Moyenne</b>	<b>27,8</b>	<b>18,5</b>	<b>91,0</b>	<b>3,9</b>	<b>141,2</b>
	Nombre résidents	194	194	194	194	194
	Ecart-type	9,8	16,8	22,7	4,1	7,1
9	<b>Moyenne</b>	<b>27,8</b>	<b>18,7</b>	<b>110,6</b>	<b>4,4</b>	<b>161,5</b>
	Nombre résidents	191	191	191	191	191
	Ecart-type	8,8	17,8	24,0	4,8	7,9
10	<b>Moyenne</b>	<b>26,4</b>	<b>16,0</b>	<b>134,0</b>	<b>4,4</b>	<b>180,9</b>
	Nombre résidents	255	255	255	255	255
	Ecart-type	7,1	14,7	18,3	5,3	7,9
11	<b>Moyenne</b>	<b>28,6</b>	<b>17,9</b>	<b>148,4</b>	<b>4,8</b>	<b>199,8</b>
	Nombre résidents	200	200	200	200	200
	Ecart-type	8,2	16,5	19,9	4,6	7,3
12	<b>Moyenne</b>	<b>33,9</b>	<b>22,1</b>	<b>185,6</b>	<b>4,1</b>	<b>245,7</b>
	Nombre résidents	447	447	447	447	447
	Ecart-type	36,8	20,0	29,3	4,7	51,2
Total	<b>Moyenne</b>	<b>27,9</b>	<b>16,7</b>	<b>107,5</b>	<b>4,3</b>	<b>156,4</b>
	Nombre résidents	2 092	2 092	2 092	2 092	2 092
	Ecart-type	19,0	15,7	58,9	4,6	66,9

OPAS A : Evaluation et conseils - OPAS B : Examens et traitements - OPAS C : Soins de base -  
OPAS D : soins non facturables aux assureurs

Données PLAISIR - Octobre 2019

Minutes de soins selon le type de soins OPAS A, B, C et D et la classe OPAS

NEUCHÂTEL

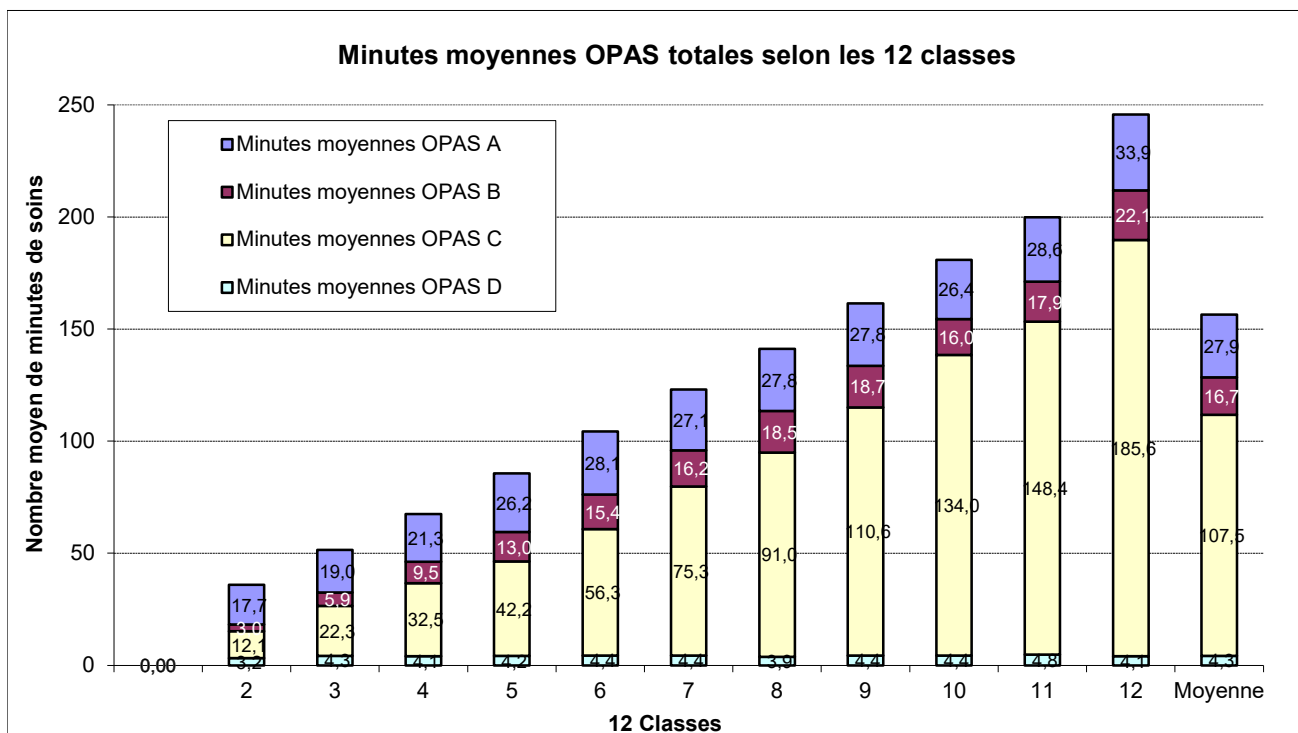
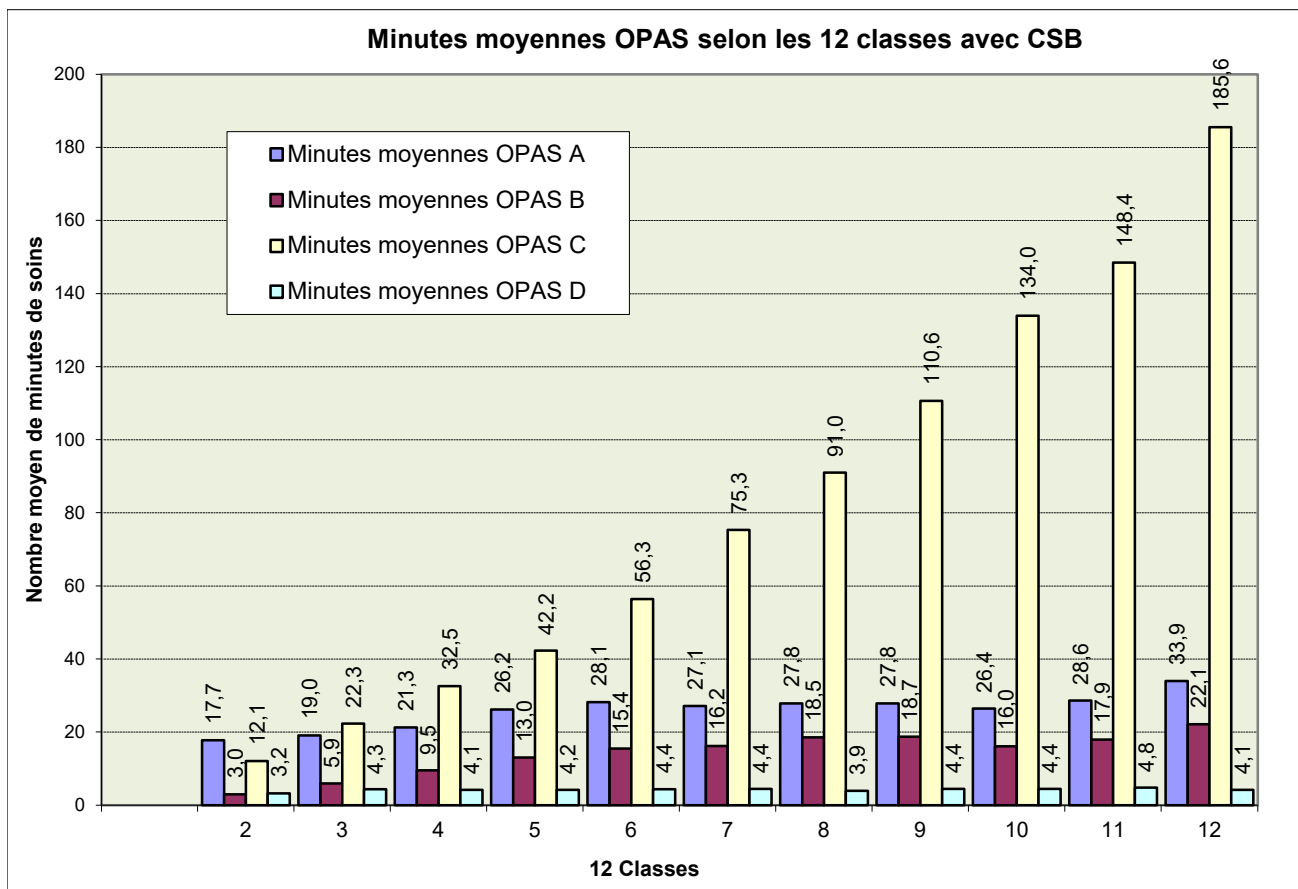

## Données PLAISIR - Octobre 2019

## Minutes de soins selon le type de soins OPAS A, B, C et D et la classe OPAS

Le tableau montre les durées de soins quotidiennes des résidents (avec CSB) selon le type de soins OPAS A, B, C et D pour chacune des 12 durées de soins définies par l'OPAS (classes OPAS)

## JURA

12 Classes		Minutes OPAS A	Minutes OPAS B	Minutes OPAS C	Minutes OPAS D	Total
1	<b>Moyenne</b>					
	Nombre résidents					
	Ecart-type					
2	<b>Moyenne</b>					
	Nombre résidents					
	Ecart-type					
3	<b>Moyenne</b>	19,1	5,7	21,5	5,7	52,0
	Nombre résidents	36	36	36	36	36
	Ecart-type	3,9	2,6	5,2	3,7	6,7
4	<b>Moyenne</b>	20,0	9,3	33,7	5,2	68,3
	Nombre résidents	41	41	41	41	41
	Ecart-type	3,6	4,0	6,0	3,6	6,7
5	<b>Moyenne</b>	21,2	10,2	50,0	4,9	86,4
	Nombre résidents	46	46	46	46	46
	Ecart-type	5,0	6,5	7,9	3,7	6,4
6	<b>Moyenne</b>	23,8	11,3	63,3	3,9	102,3
	Nombre résidents	42	42	42	42	42
	Ecart-type	6,9	7,6	11,1	3,6	6,9
7	<b>Moyenne</b>	26,3	13,5	80,0	4,6	124,4
	Nombre résidents	42	42	42	42	42
	Ecart-type	9,1	8,3	12,2	3,4	6,2
8	<b>Moyenne</b>	25,6	11,6	100,6	5,2	143,0
	Nombre résidents	56	56	56	56	56
	Ecart-type	6,0	7,8	11,5	3,9	6,6
9	<b>Moyenne</b>	26,9	11,9	119,7	5,6	164,0
	Nombre résidents	65	65	65	65	65
	Ecart-type	6,9	8,1	11,1	4,6	7,9
10	<b>Moyenne</b>	27,5	14,6	134,2	5,0	181,3
	Nombre résidents	81	81	81	81	81
	Ecart-type	7,4	7,8	11,0	3,4	5,7
11	<b>Moyenne</b>	28,4	13,6	152,8	6,1	200,9
	Nombre résidents	86	86	86	86	86
	Ecart-type	7,6	11,3	14,4	4,8	6,9
12	<b>Moyenne</b>	30,8	17,1	189,3	4,6	241,8
	Nombre résidents	261	261	261	261	261
	Ecart-type	13,6	13,7	23,7	3,6	22,2
<b>Total</b>	<b>Moyenne</b>	27,1	13,7	128,7	5,0	174,5
	Nombre résidents	756	756	756	756	756
	Ecart-type	10,3	10,8	58,8	3,9	64,5

OPAS A : Evaluation et conseils - OPAS B : Examens et traitements - OPAS C : Soins de base -  
OPAS D : soins non facturables aux assureurs



Données PLAISIR - Octobre 2019

Minutes de soins selon le type de soins OPAS A, B, C et D et la classe OPAS

JURA

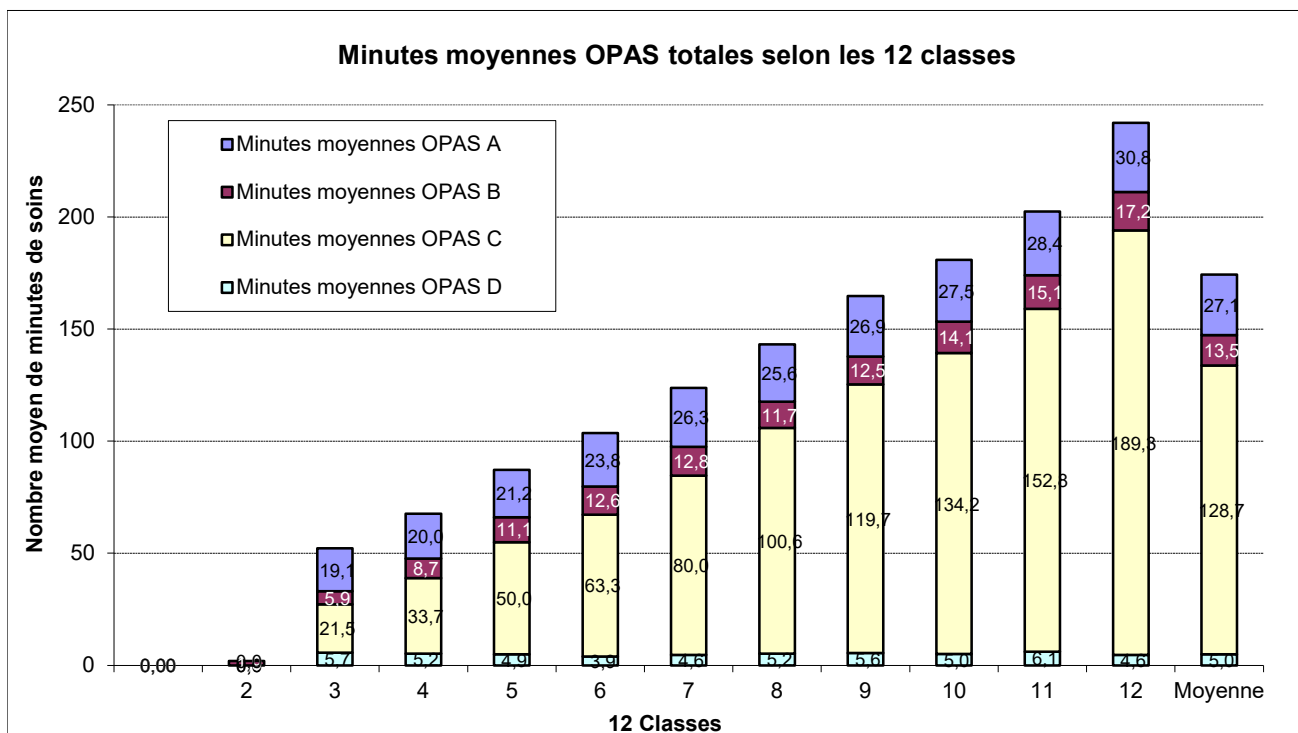
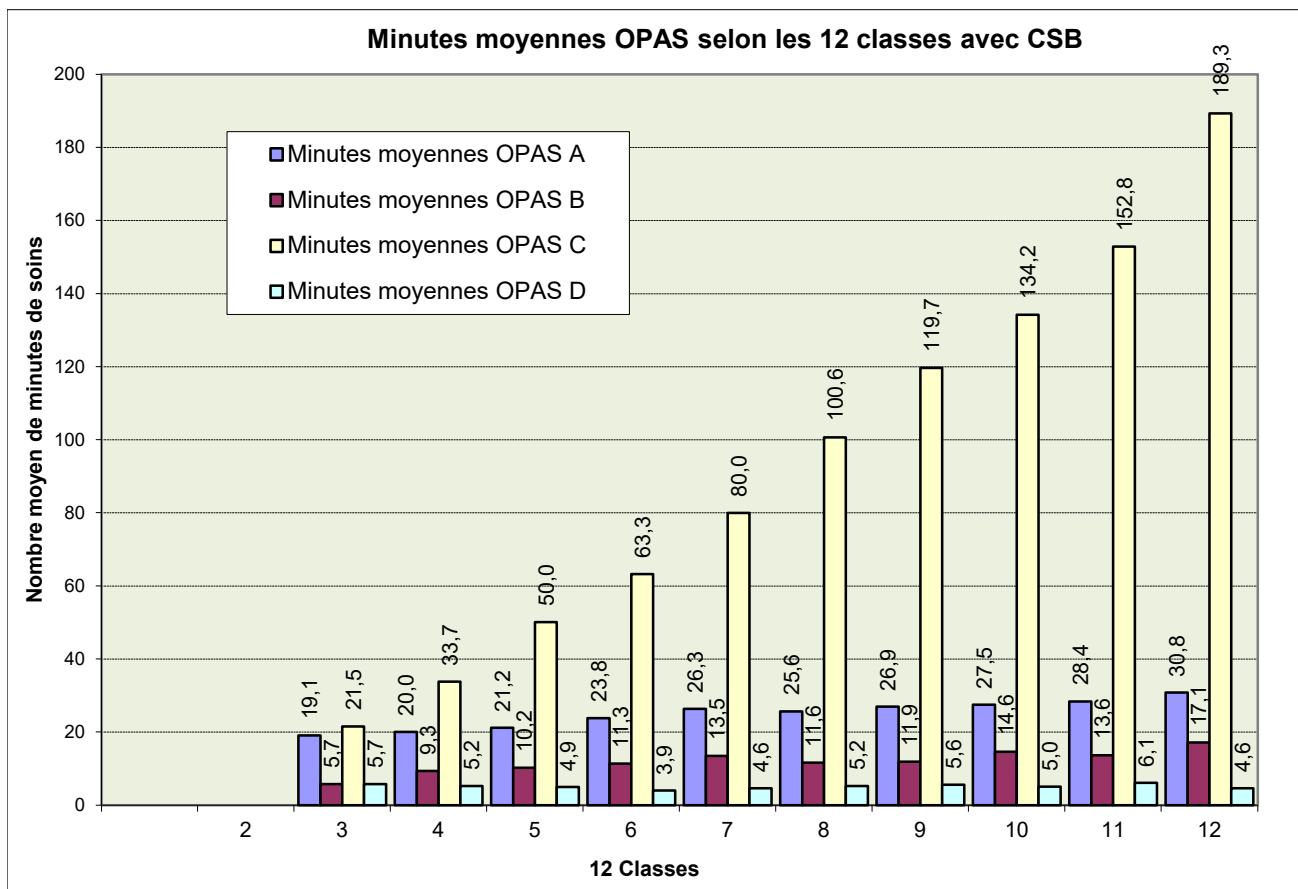

## Données PLAISIR - Octobre 2019

## Minutes de soins selon le type de soins OPAS A, B, C et D et la classe OPAS

Le tableau montre les durées de soins quotidiennes des résidents (avec CSB) selon le type de soins OPAS A, B, C et D pour chacune des 12 durées de soins définies par l'OPAS (classes OPAS)

## GENEVE

12 Classes		Minutes OPAS A	Minutes OPAS B	Minutes OPAS C	Minutes OPAS D	Total
1	<b>Moyenne</b>					
	Nombre résidents					
	Ecart-type					
2	<b>Moyenne</b>	<b>18,0</b>	<b>1,9</b>	<b>12,1</b>	<b>3,7</b>	<b>35,7</b>
	Nombre résidents	5	5	5	5	5
	Ecart-type	1,7	2,3	1,7	3,3	4,6
3	<b>Moyenne</b>	<b>19,0</b>	<b>5,9</b>	<b>23,1</b>	<b>3,3</b>	<b>51,2</b>
	Nombre résidents	130	130	130	130	130
	Ecart-type	3,8	3,5	4,7	3,5	5,6
4	<b>Moyenne</b>	<b>21,4</b>	<b>8,7</b>	<b>32,6</b>	<b>3,4</b>	<b>66,2</b>
	Nombre résidents	292	292	292	292	292
	Ecart-type	5,4	4,8	7,1	3,2	6,1
5	<b>Moyenne</b>	<b>23,8</b>	<b>11,1</b>	<b>46,3</b>	<b>3,1</b>	<b>84,3</b>
	Nombre résidents	324	324	324	324	324
	Ecart-type	7,8	6,8	11,2	3,0	5,9
6	<b>Moyenne</b>	<b>27,0</b>	<b>12,6</b>	<b>60,5</b>	<b>3,8</b>	<b>103,8</b>
	Nombre résidents	280	280	280	280	280
	Ecart-type	9,9	8,9	14,2	4,2	6,9
7	<b>Moyenne</b>	<b>27,7</b>	<b>12,8</b>	<b>78,3</b>	<b>3,7</b>	<b>122,5</b>
	Nombre résidents	311	311	311	311	311
	Ecart-type	7,8	10,5	14,4	4,1	6,5
8	<b>Moyenne</b>	<b>28,2</b>	<b>11,7</b>	<b>98,3</b>	<b>3,3</b>	<b>141,5</b>
	Nombre résidents	341	341	341	341	341
	Ecart-type	8,1	8,2	12,5	3,3	6,6
9	<b>Moyenne</b>	<b>28,1</b>	<b>12,5</b>	<b>116,9</b>	<b>3,4</b>	<b>160,9</b>
	Nombre résidents	424	424	424	424	424
	Ecart-type	7,7	9,0	12,0	3,6	6,6
10	<b>Moyenne</b>	<b>27,9</b>	<b>14,1</b>	<b>134,9</b>	<b>2,9</b>	<b>179,9</b>
	Nombre résidents	467	467	467	467	467
	Ecart-type	7,6	10,2	13,1	3,0	6,3
11	<b>Moyenne</b>	<b>29,2</b>	<b>15,1</b>	<b>151,1</b>	<b>3,0</b>	<b>198,4</b>
	Nombre résidents	406	406	406	406	406
	Ecart-type	7,6	11,3	13,5	2,9	6,3
12	<b>Moyenne</b>	<b>30,1</b>	<b>17,2</b>	<b>189,5</b>	<b>3,2</b>	<b>240,0</b>
	Nombre résidents	1 018	1 018	1 018	1 018	1 018
	Ecart-type	16,1	14,9	22,2	3,4	25,6
<b>Total</b>	<b>Moyenne</b>	<b>27,5</b>	<b>13,5</b>	<b>117,4</b>	<b>3,3</b>	<b>161,6</b>
	Nombre résidents	3 998	3 998	3 998	3 998	3 998
	Ecart-type	10,8	11,1	57,7	3,4	62,4

OPAS A : Evaluation et conseils - OPAS B : Examens et traitements - OPAS C : Soins de base -  
OPAS D : soins non facturables aux assureurs

Données PLAISIR - Octobre 2019

Minutes de soins selon le type de soins OPAS A, B, C et D et la classe OPAS

GENEVE

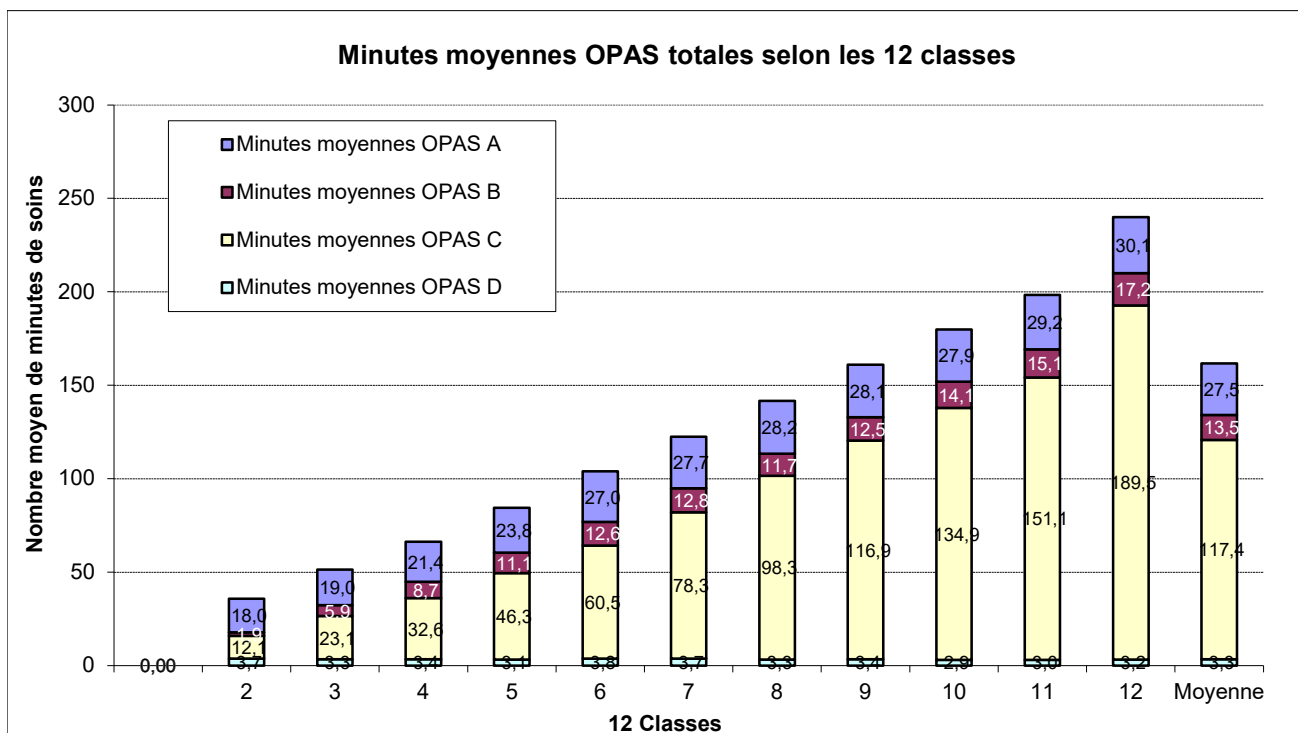
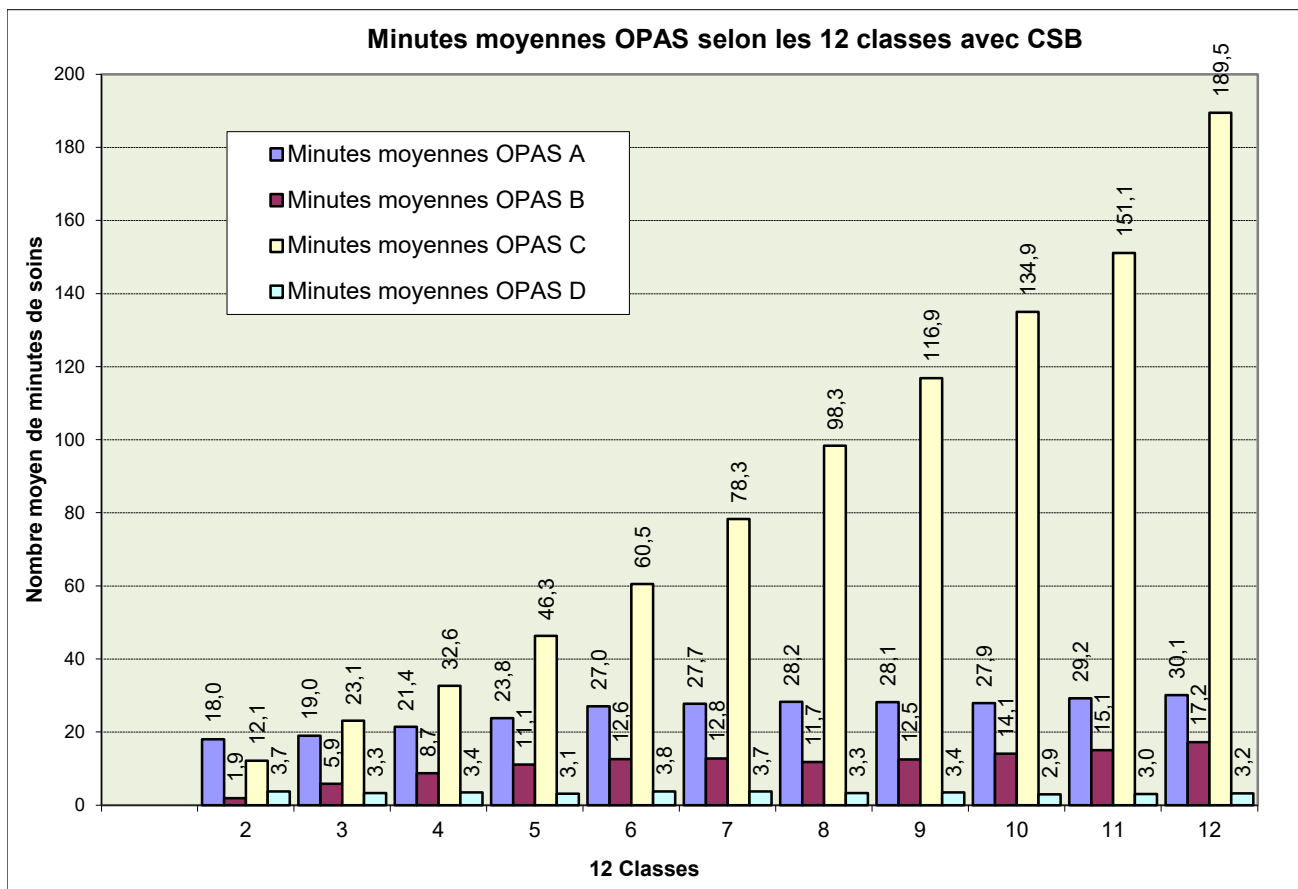

## Données PLAISIR - Octobre 2019

### Proportion de soins OPAS A, B et C (avec CSB) dans chacune des 12 classes OPAS

Ces graphiques montrent la durée quotidienne des soins des résidents (avec CSB) selon le type de prestations OPAS A, B et C pour chacune des 12 durées de soins définies par l'OPAS (classes OPAS) et leurs proportions respectives dans chacune de ces classes.

#### Ensemble des cantons

Minutes moyennes	12 classes avec CSB												Moy.
	1	2	3	4	5	6	7	8	9	10	11	12	
<b>A</b>	0,00	17,88	19,33	22,20	26,21	29,82	30,92	30,22	29,54	28,62	29,10	30,70	28,88
<b>B</b>	0,00	2,48	5,73	8,94	12,52	15,50	16,91	15,82	15,33	14,59	15,76	17,95	15,24
<b>C</b>	0,00	12,37	22,52	32,20	42,98	54,58	71,06	91,72	112,51	133,12	150,42	187,68	114,44
<b>Tous</b>	<b>0,00</b>	<b>32,72</b>	<b>47,58</b>	<b>63,34</b>	<b>81,71</b>	<b>99,90</b>	<b>118,89</b>	<b>137,76</b>	<b>157,38</b>	<b>176,33</b>	<b>195,29</b>	<b>236,33</b>	<b>158,57</b>

OPAS A : Evaluation et conseils - OPAS B : Examens et traitements - OPAS C : Soins de base

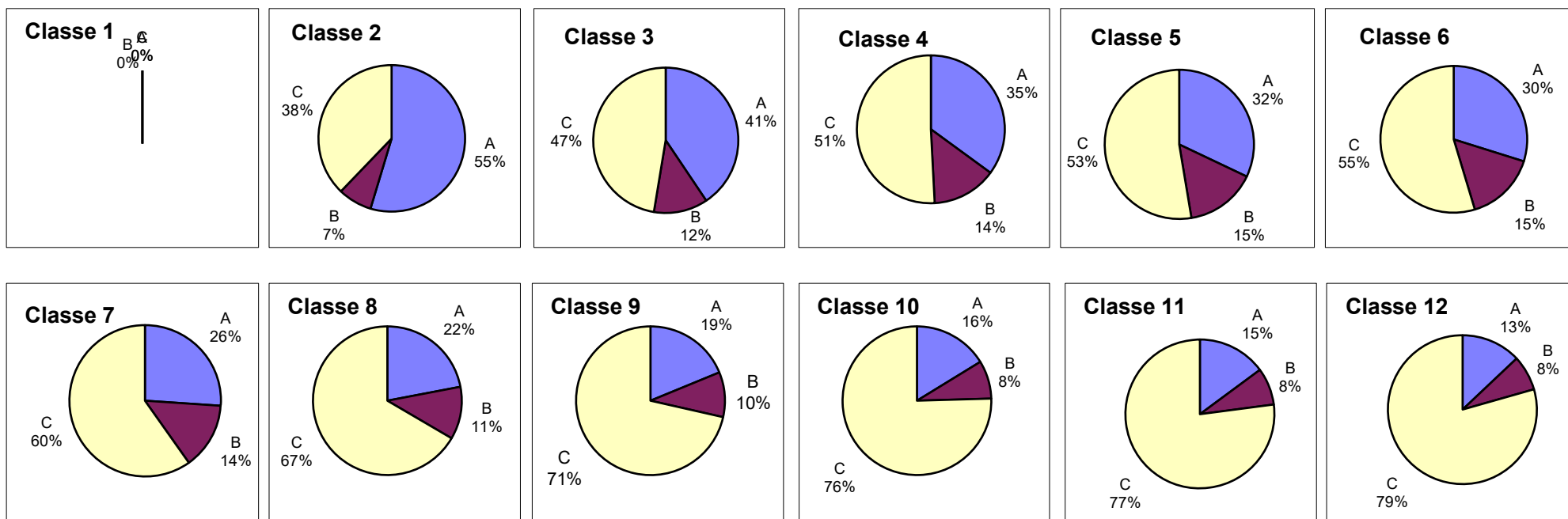

## Données PLAISIR - Octobre 2019

### Proportion de soins OPAS A, B et C (avec CSB) dans chacune des 12 classes OPAS

Ces graphiques montrent la durée quotidienne des soins des résidents (avec CSB) selon le type de prestations OPAS A, B et C pour chacune des 12 durées de soins définies par l'OPAS (classes OPAS) et leurs proportions respectives dans chacune de ces classes.

#### VAUD

Minutes moyennes	12 classes avec CSB												Tous
	1	2	3	4	5	6	7	8	9	10	11	12	
<b>A</b>	0,00	18,19	20,32	23,55	28,27	32,19	33,97	32,36	30,91	29,76	29,26	30,16	30,23
<b>B</b>	0,00	2,02	5,35	8,83	13,50	17,28	19,37	17,49	16,32	14,44	15,80	17,35	16,00
<b>C</b>	0,00	13,31	22,32	31,51	40,43	50,45	65,64	87,77	110,05	131,77	150,34	186,80	113,26
<b>Tous</b>	<b>0,00</b>	<b>33,52</b>	<b>47,99</b>	<b>63,90</b>	<b>82,20</b>	<b>99,93</b>	<b>118,98</b>	<b>137,62</b>	<b>157,28</b>	<b>175,97</b>	<b>195,40</b>	<b>234,31</b>	<b>159,50</b>

OPAS A : Evaluation et conseils - OPAS B : Examens et traitements - OPAS C : Soins de base

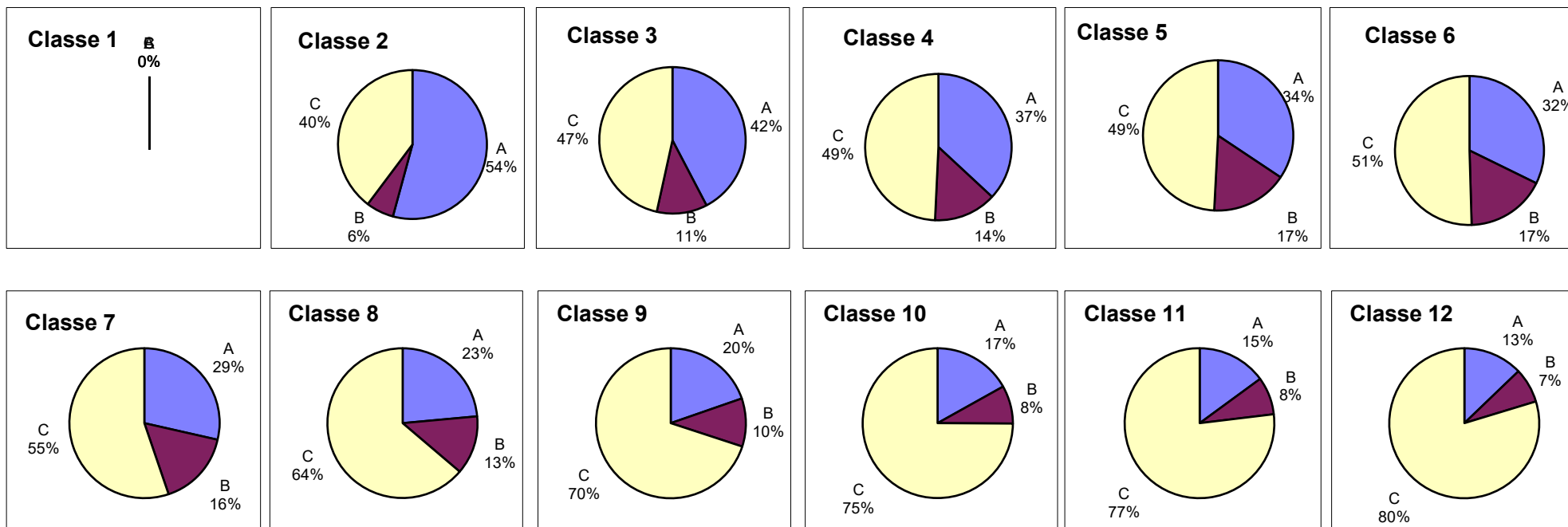

## Données PLAISIR - Octobre 2019

### Proportion de soins OPAS A, B et C (avec CSB) dans chacune des 12 classes OPAS

Ces graphiques montrent la durée quotidienne des soins des résidents (avec CSB) selon le type de prestations OPAS A, B et C pour chacune des 12 durées de soins définies par l'OPAS (classes OPAS) et leurs proportions respectives dans chacune de ces classes.

#### NEUCHATEL

Minutes moyennes	12 classes avec CSB												Tous
	1	2	3	4	5	6	7	8	9	10	11	12	
<b>A</b>	0,00	17,70	19,03	21,27	26,15	28,15	27,10	27,79	27,85	26,44	28,57	33,91	27,93
<b>B</b>	0,00	2,95	5,90	9,48	13,02	15,43	16,19	18,51	18,66	16,04	17,95	22,09	16,70
<b>C</b>	0,00	12,06	22,28	32,55	42,23	56,33	75,32	91,01	110,59	133,96	148,44	185,56	107,50
<b>Tous</b>	<b>0,00</b>	<b>32,71</b>	<b>47,20</b>	<b>63,31</b>	<b>81,40</b>	<b>99,91</b>	<b>118,61</b>	<b>137,31</b>	<b>157,09</b>	<b>176,44</b>	<b>194,97</b>	<b>241,56</b>	<b>152,14</b>

OPAS A : Evaluation et conseils - OPAS B : Examens et traitements - OPAS C : Soins de base

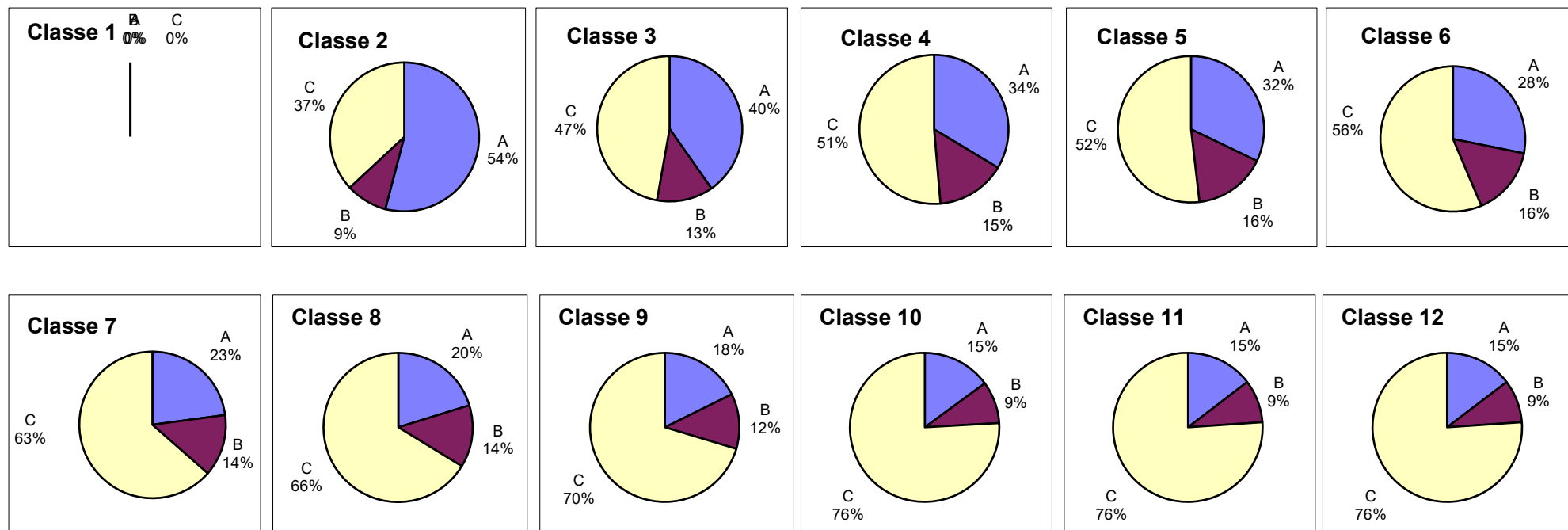

## Données PLAISIR - Octobre 2019

### Proportion de soins OPAS A, B et C (avec CSB) dans chacune des 12 classes OPAS

Ces graphiques montrent la durée quotidienne des soins des résidents (avec CSB) selon le type de prestations OPAS A, B et C pour chacune des 12 durées de soins définies par l'OPAS (classes OPAS) et leurs proportions respectives dans chacune de ces classes.

#### JURA

Minutes moyennes	12 classes avec CSB												Tous
	1	2	3	4	5	6	7	8	9	10	11	12	
<b>A</b>	0,00	0,00	19,06	20,00	21,17	23,79	26,34	25,60	26,93	27,49	28,36	30,77	27,07
<b>B</b>	0,00	0,00	5,73	9,34	10,21	11,32	13,46	11,60	11,89	14,62	13,61	17,14	13,69
<b>C</b>	0,00	0,00	21,53	33,74	50,03	63,25	79,98	100,61	119,68	134,18	152,85	189,32	128,73
<b>Tous</b>	<b>0,00</b>	<b>0,00</b>	<b>46,32</b>	<b>63,08</b>	<b>81,41</b>	<b>98,36</b>	<b>119,78</b>	<b>137,82</b>	<b>158,49</b>	<b>176,28</b>	<b>194,82</b>	<b>237,24</b>	<b>169,49</b>

OPAS A : Evaluation et conseils - OPAS B : Examens et traitements - OPAS C : Soins de base

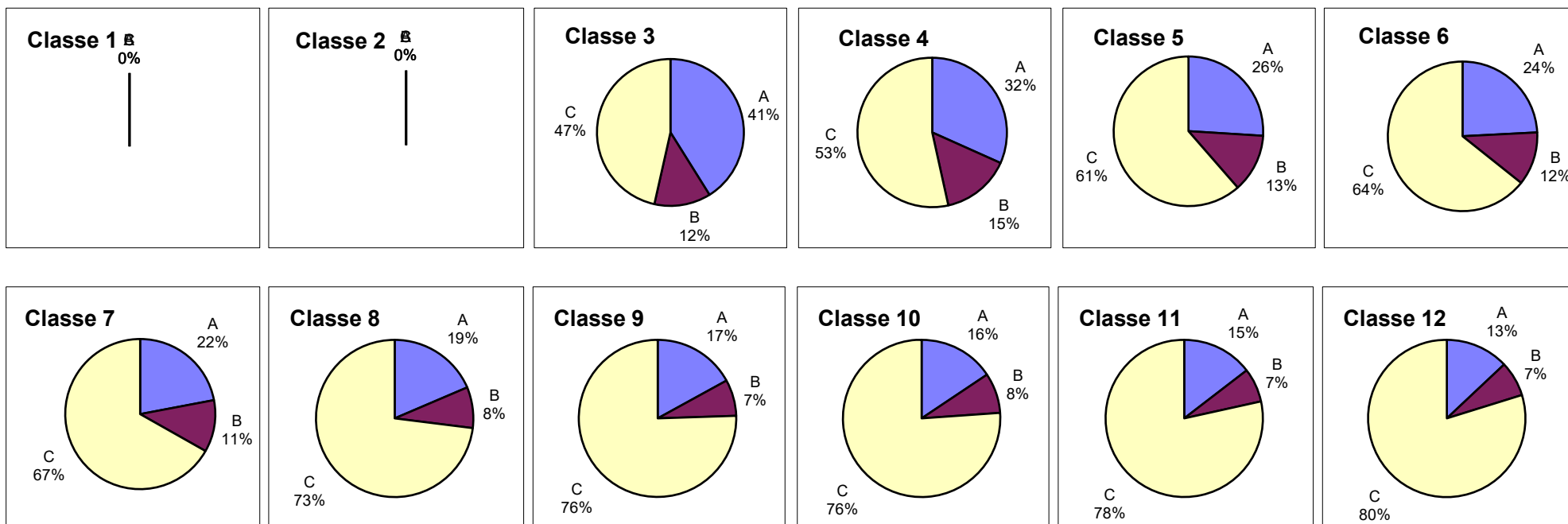

## Données PLAISIR - Octobre 2019

### Proportion de soins OPAS A, B et C (avec CSB) dans chacune des 12 classes OPAS

Ces graphiques montrent la durée quotidienne des soins des résidents (avec CSB) selon le type de prestations OPAS A, B et C pour chacune des 12 durées de soins définies par l'OPAS (classes OPAS) et leurs proportions respectives dans chacune de ces classes.

#### GENEVE

Minutes moyennes	12 classes avec CSB												Tous	
	1	2	3	4	5	6	7	8	9	10	11	12		
<b>A</b>	0,00	17,96	18,96	21,44	23,82	27,02	27,68	28,22	28,22	28,22	28,22	28,22	28,22	27,46
<b>B</b>	0,00	1,90	5,86	8,73	11,08	12,60	12,78	11,75	11,75	11,75	11,75	11,75	11,75	13,50
<b>C</b>	0,00	12,09	23,11	32,60	46,27	60,46	78,30	98,30	98,30	98,30	98,30	98,30	98,30	117,35
<b>Tous</b>	<b>0,00</b>	<b>31,94</b>	<b>47,93</b>	<b>62,76</b>	<b>81,17</b>	<b>100,07</b>	<b>118,76</b>	<b>138,27</b>	<b>138,27</b>	<b>138,27</b>	<b>138,27</b>	<b>138,27</b>	<b>138,27</b>	<b>158,30</b>

OPAS A : Evaluation et conseils - OPAS B : Examens et traitements - OPAS C : Soins de base

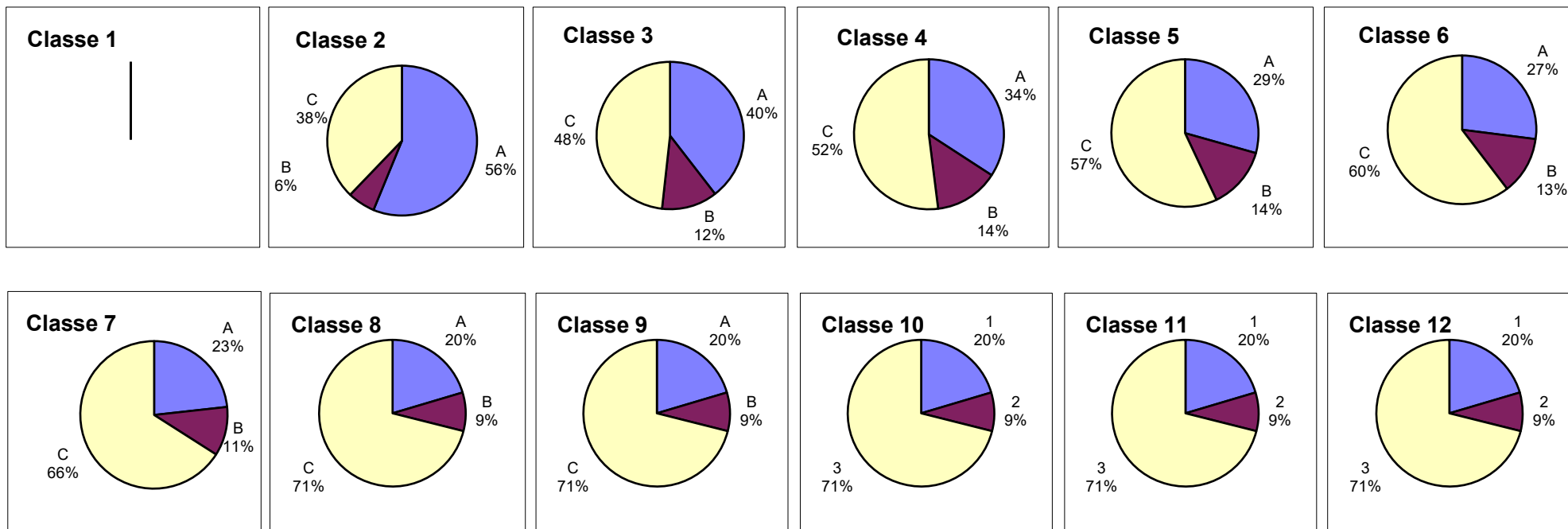



**Données PLAISIR - Octobre 2019**

**MOBILITE PHYSIQUE: Répartition des résidents selon les 9 niveaux et selon la mission de l'établissement**

**Home médicalisé**

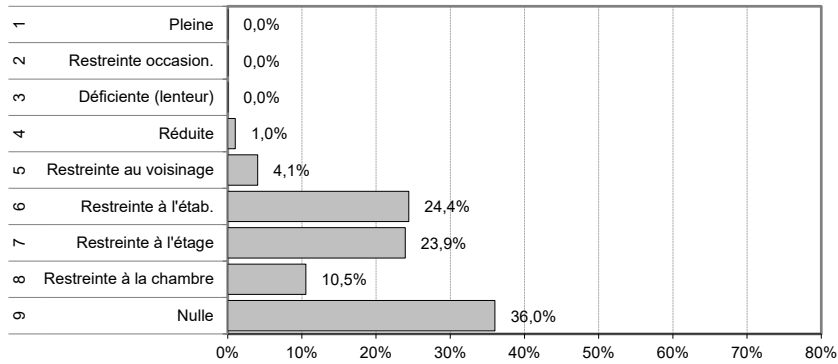

**Home médicalisé spécialisé en gérontopsychiatrie**

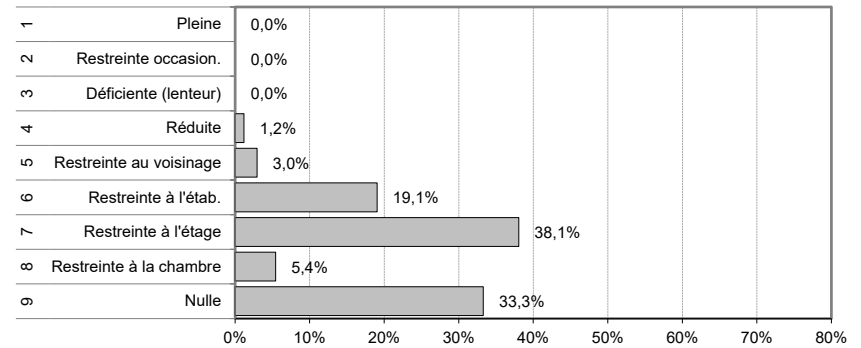

**Etabl. pour traitements psychosociaux**

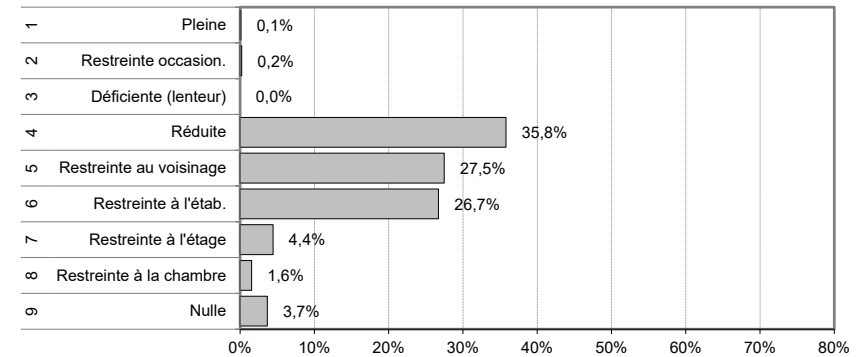

**Unité hospitalière - lits C**

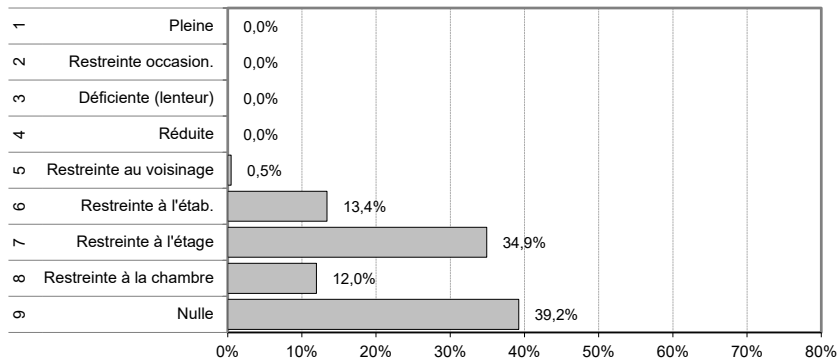

**Institution pour handicapés**

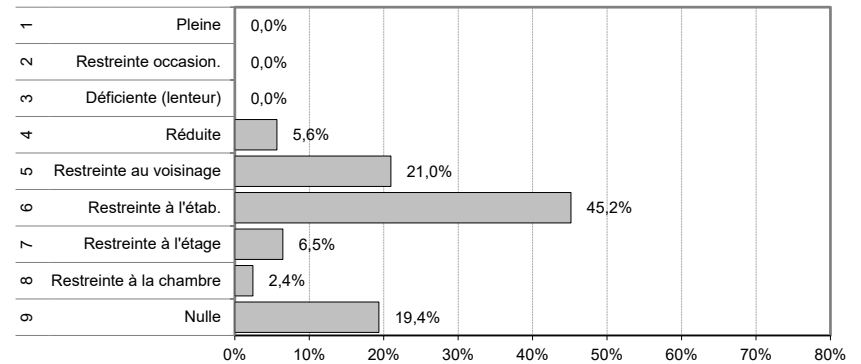

## Données PLAISIR - Octobre 2019

### ORIENTATION: Répartition des résidents selon les 9 niveaux et selon la mission de l'établissement

Home médicalisé

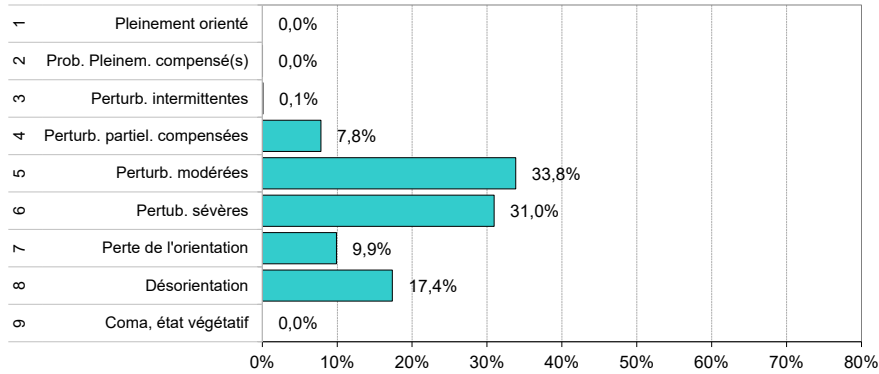

Home médicalisé spécialisé en gériopsychiatrie

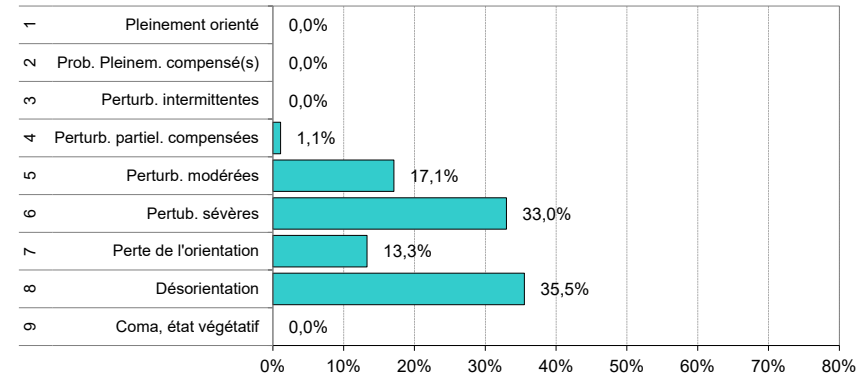

Etab. pour traitements psychosociaux

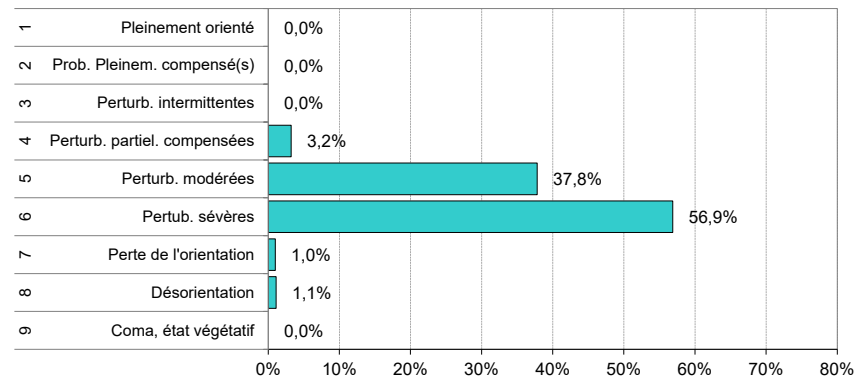

Unité hospitalière - lits C

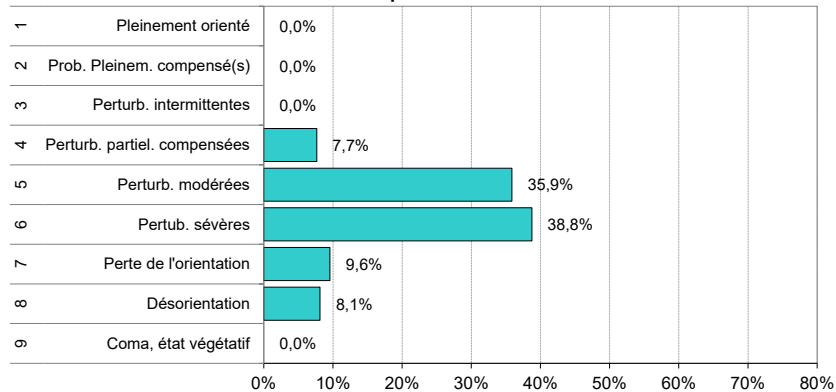

Institution pour handicapés

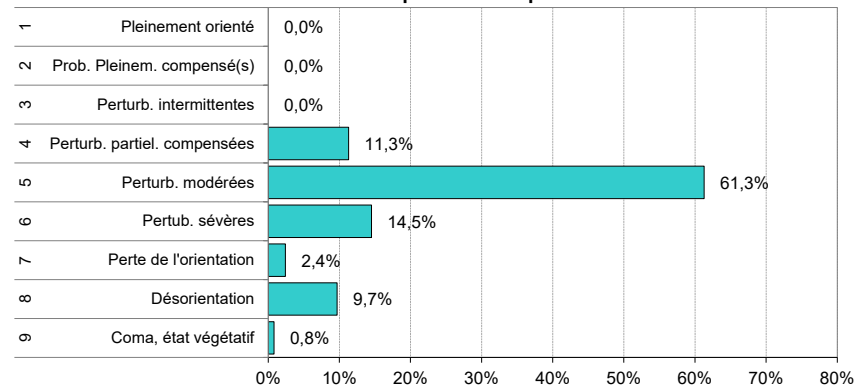

## Données PLAISIR - Octobre 2019

### AUTONOMIE: Répartition des résidents selon les 9 niveaux et selon la mission de l'établissement

Home médicalisé

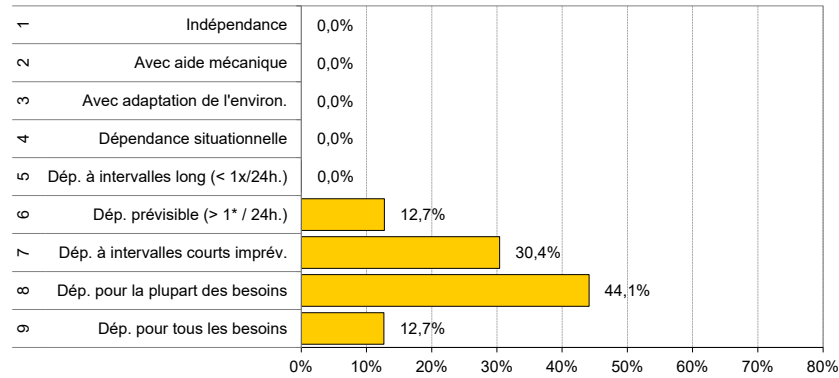

Home médicalisé spécialisé en gérontopsychiatrie

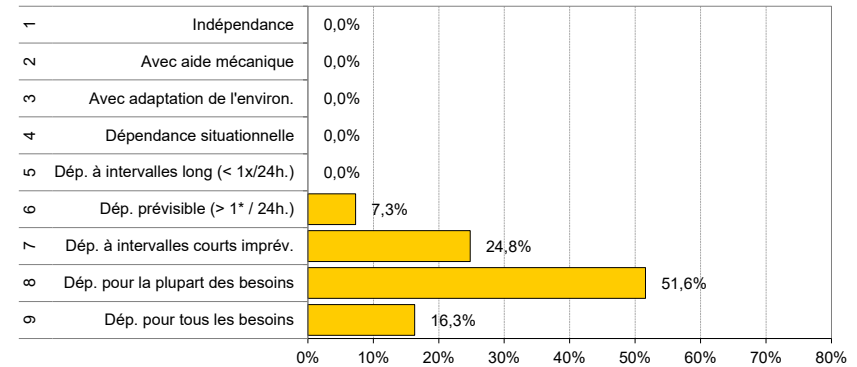

Etab. pour traitements psychosociaux

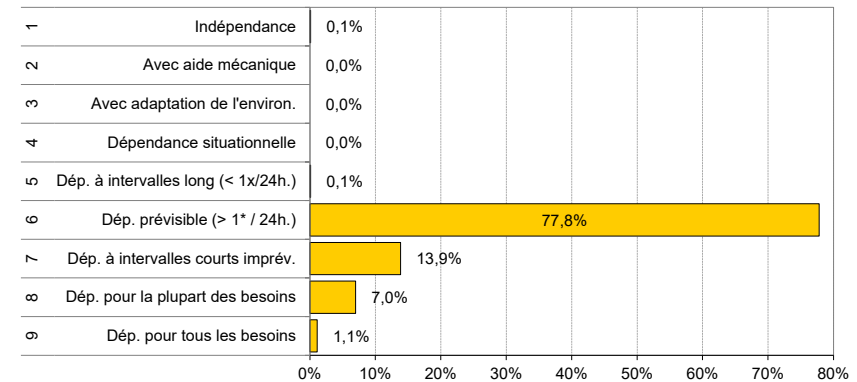

Unité hospitalière - lits C

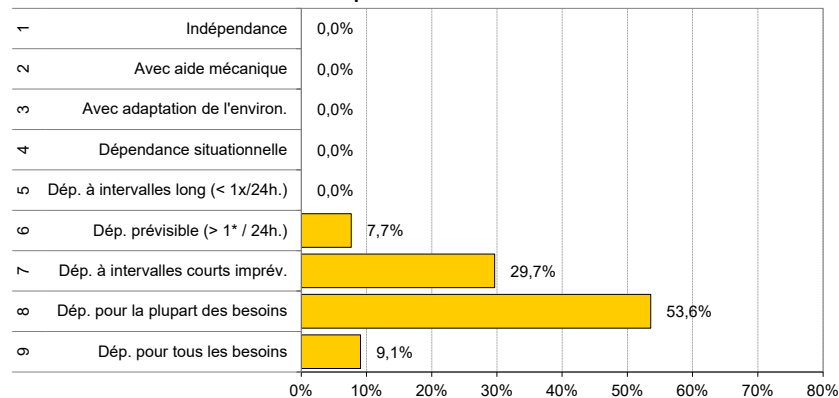

Institution pour handicapés

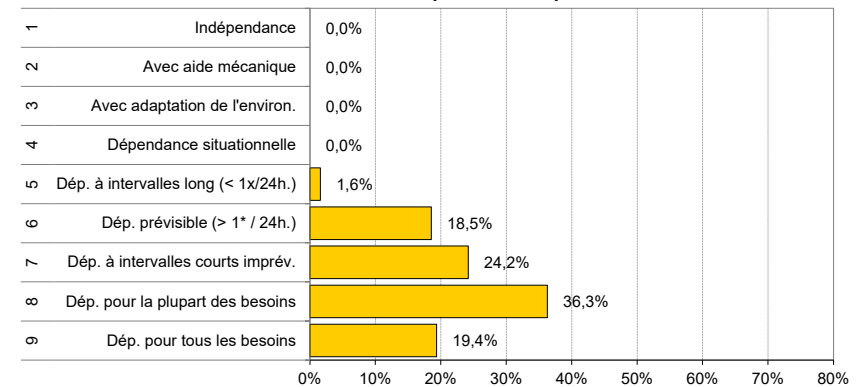

**Données PLAISIR - Octobre 2019**

**12 Classes CSB: Répartition des résidents selon les 12 classes de prise en charge, avec CSB, et selon la mission de l'établissement**

**Home médicalisé**

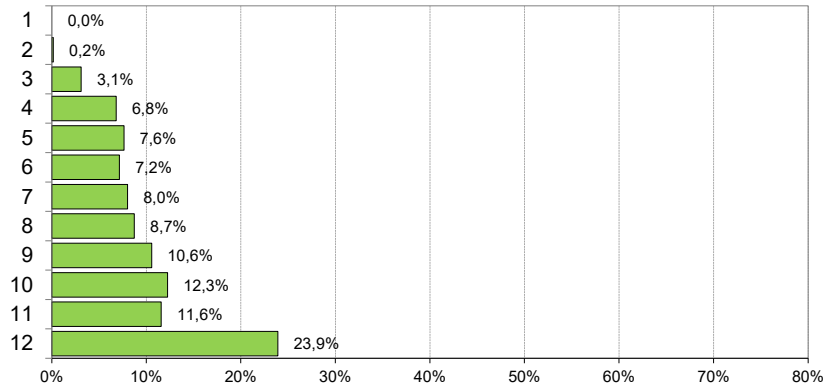

**Home médicalisé spécialisé en gérontopsychiatrie**

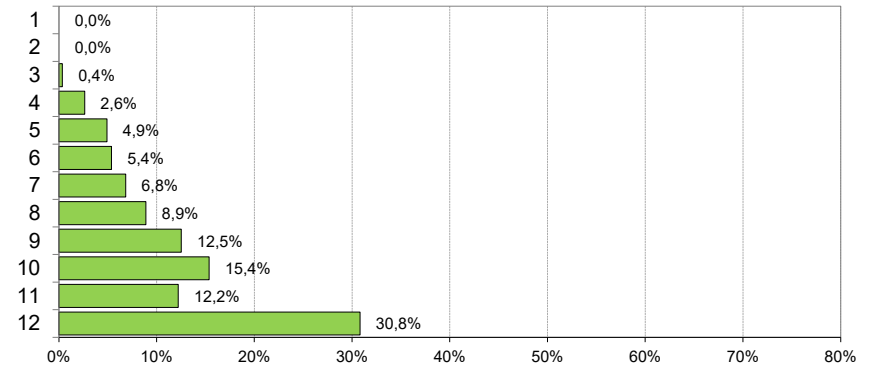

**Etab. pour traitements psychosociaux**

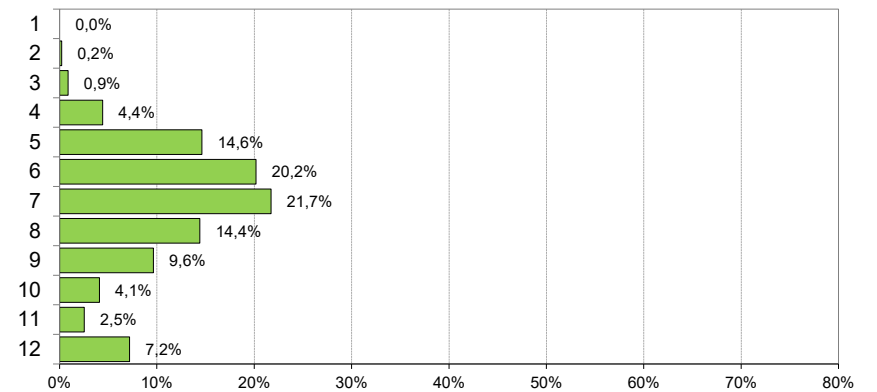

**Unité hospitalière - lits C**

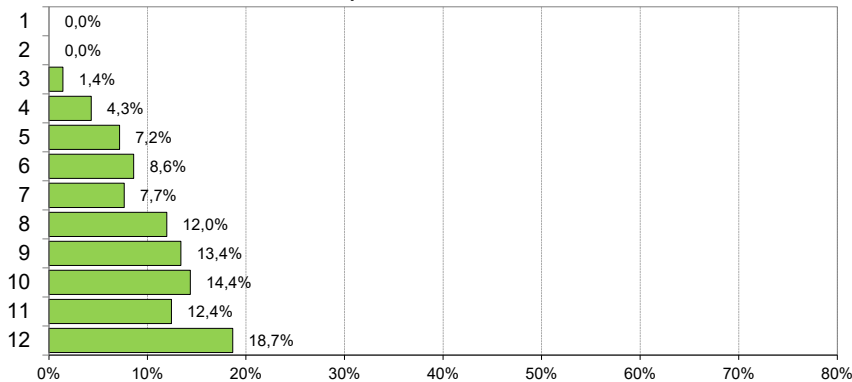

**Institution pour handicapés**

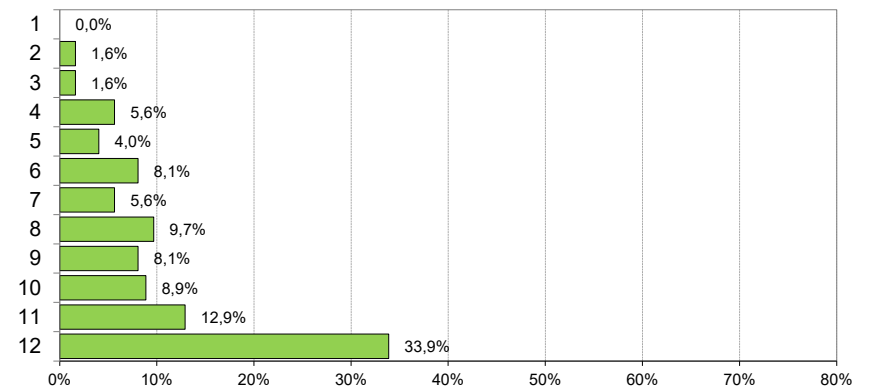

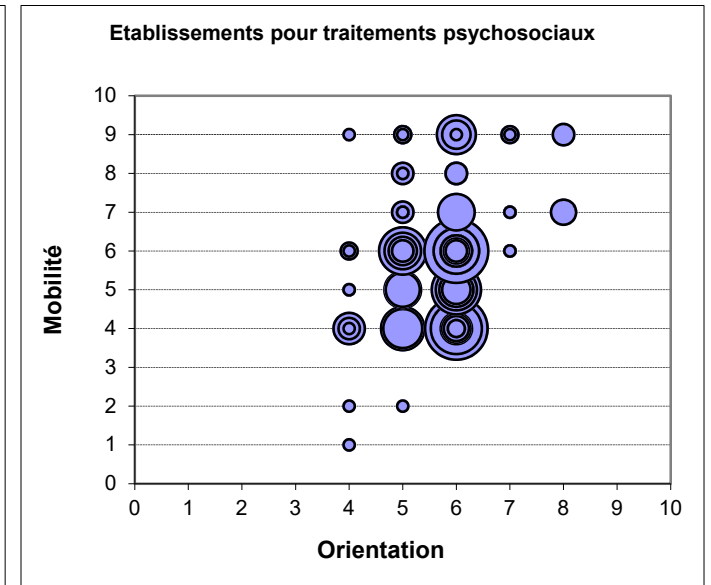
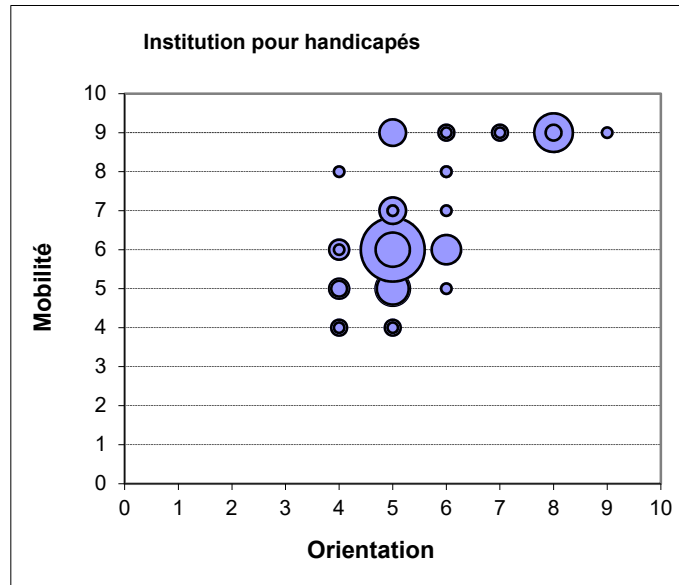
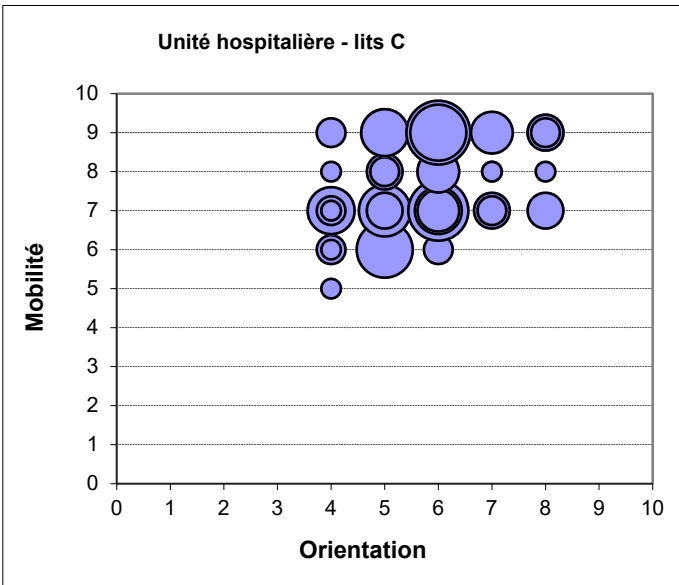
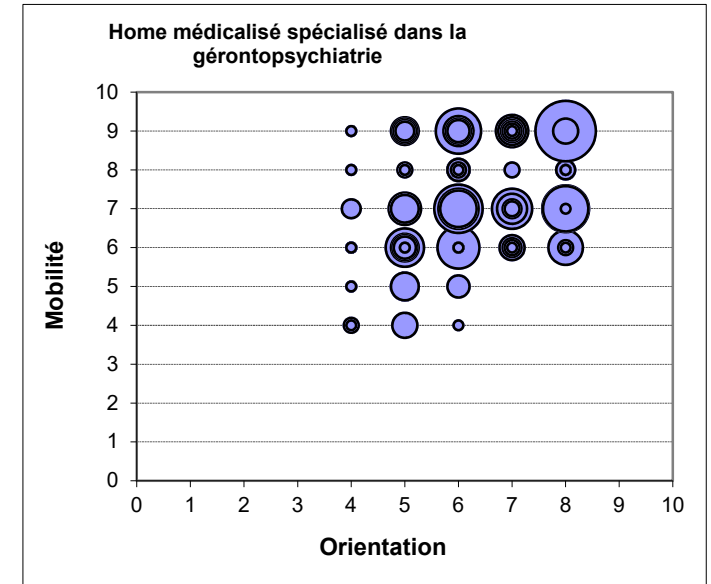
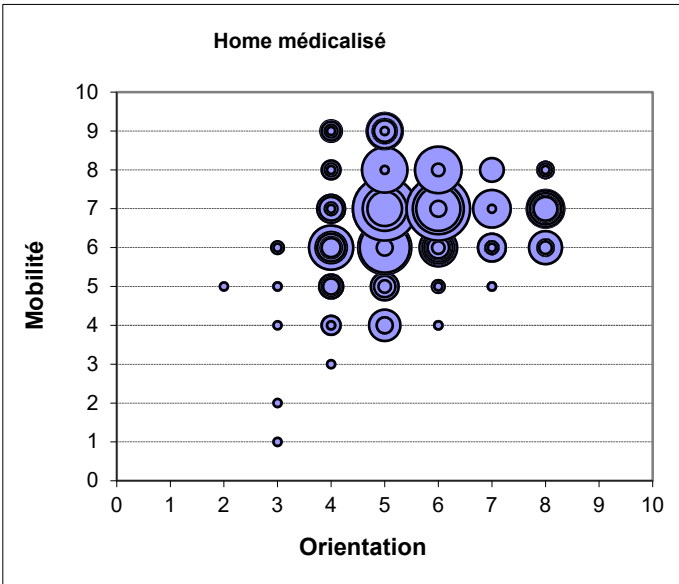

Plus les ronds sont gros et encerclés, plus il y a de résidents dans les classes concernées.

## Données PLAISIR - Octobre 2019

Comparaison entre les cantons de la distribution des résidents selon le degré de sévérité de chaque indicateur

### Toute la population

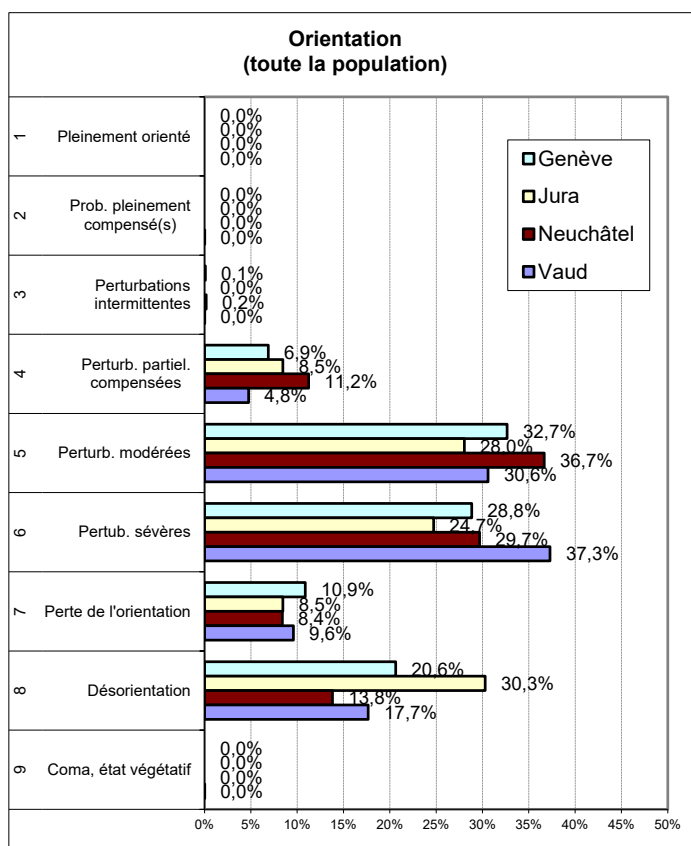
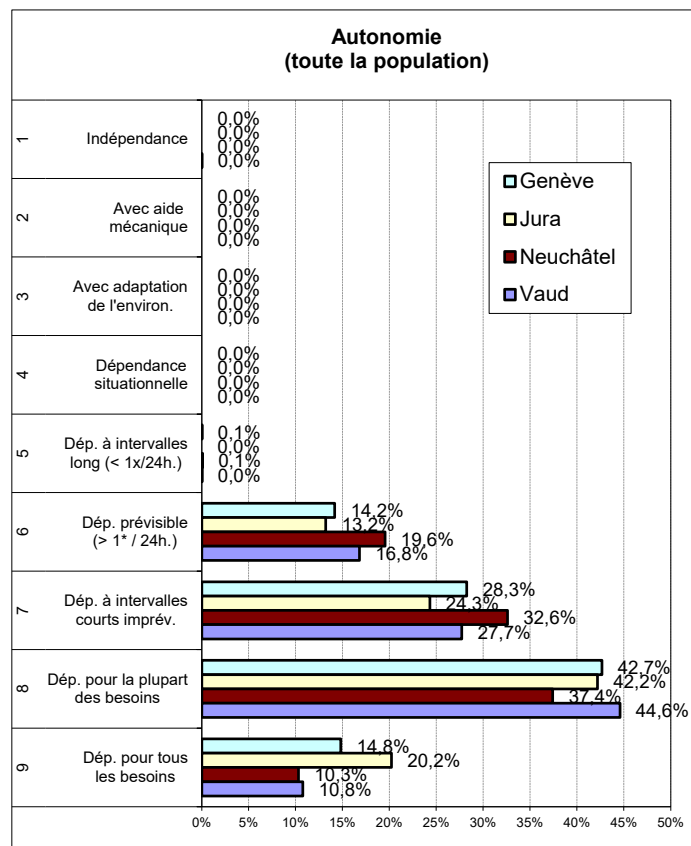
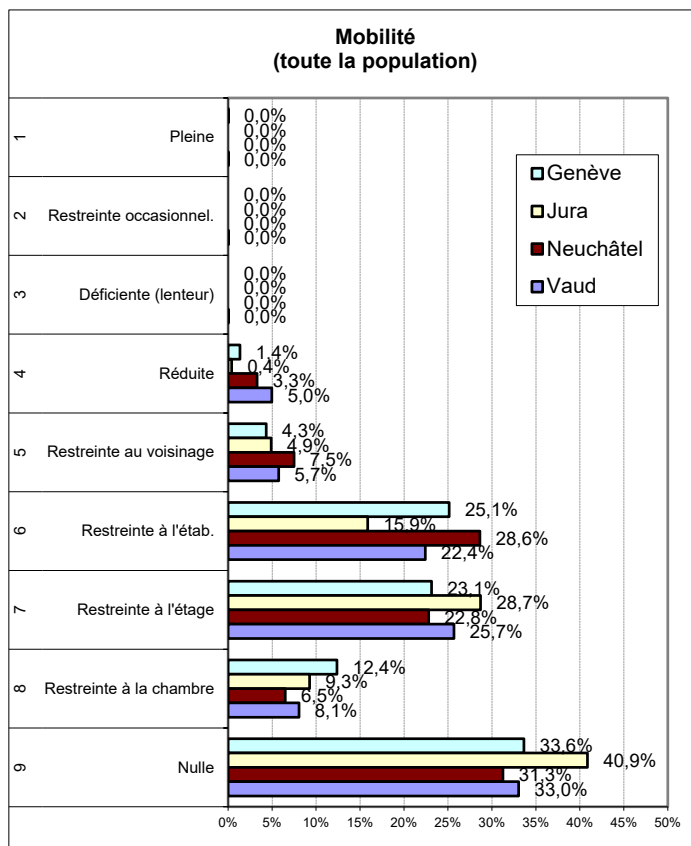

## Données PLAISIR - Octobre 2019

Comparaison entre les cantons de la distribution des résidents selon le degré de sévérité de chaque indicateur

Sans inst. pour handicapés et étab. pour trait. psychosociaux

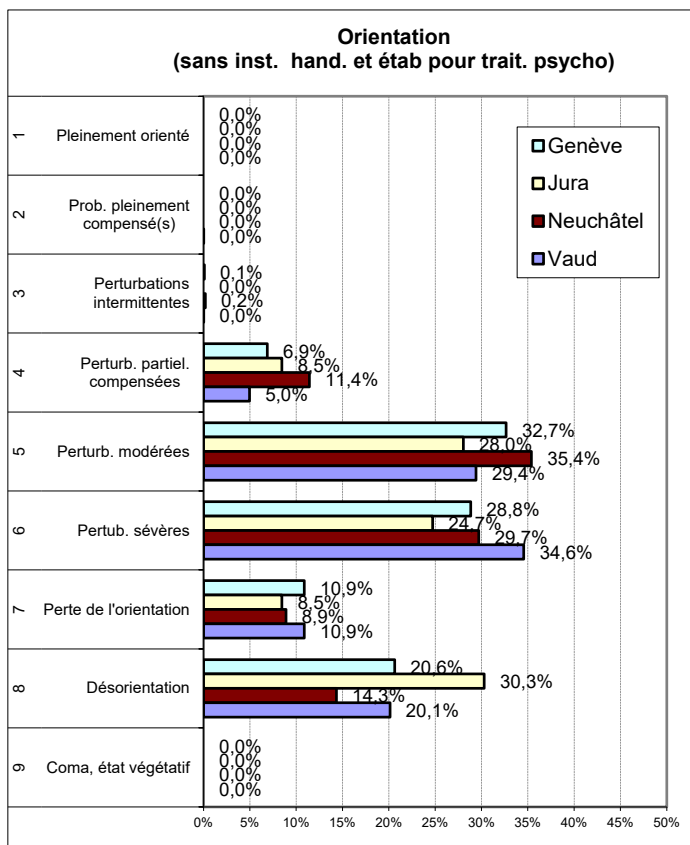
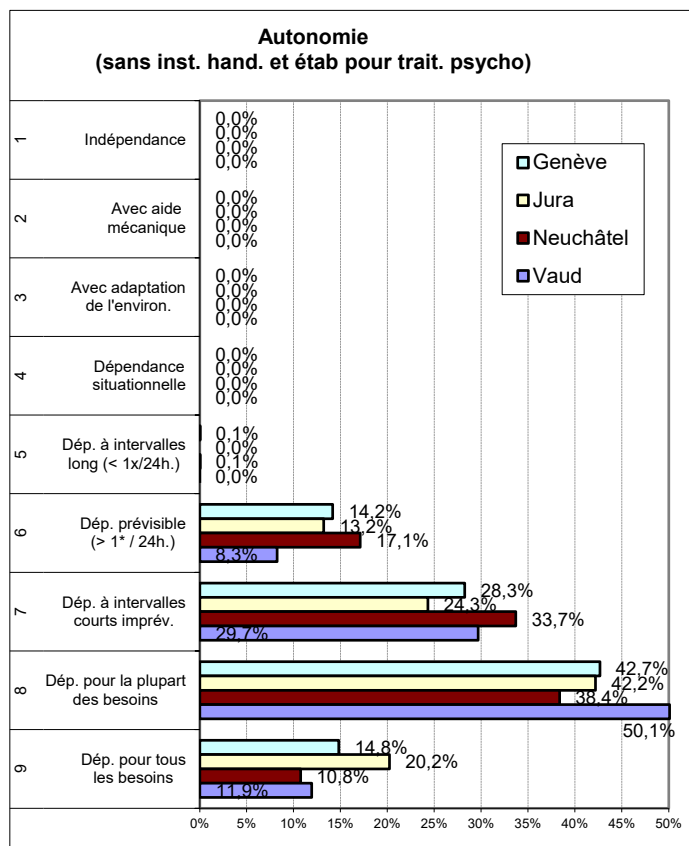
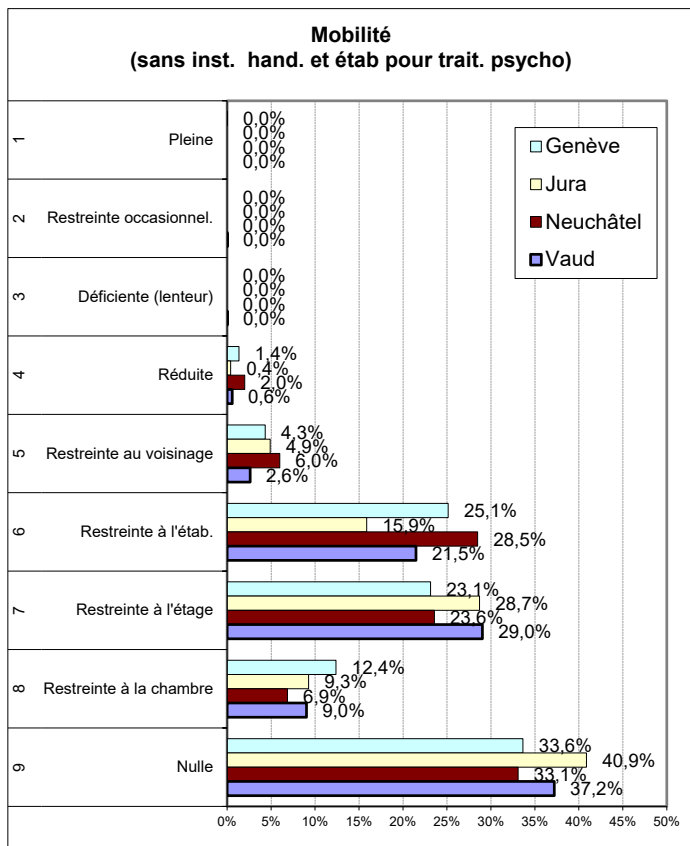

## Données PLAISIR - Octobre 2019

Comparaison entre les cantons de la distribution des résidents selon le degré de sévérité de chaque indicateur

### Toute la population

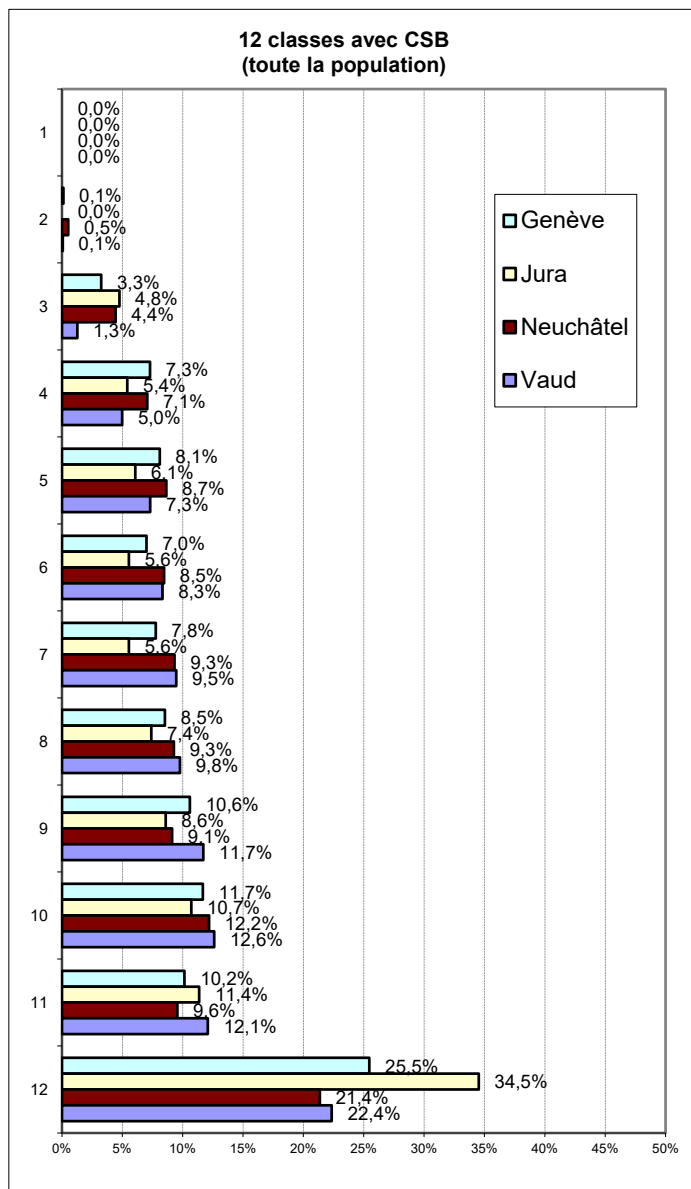

### Sans inst. pour handicapés et étab. pour trait. psychosociaux

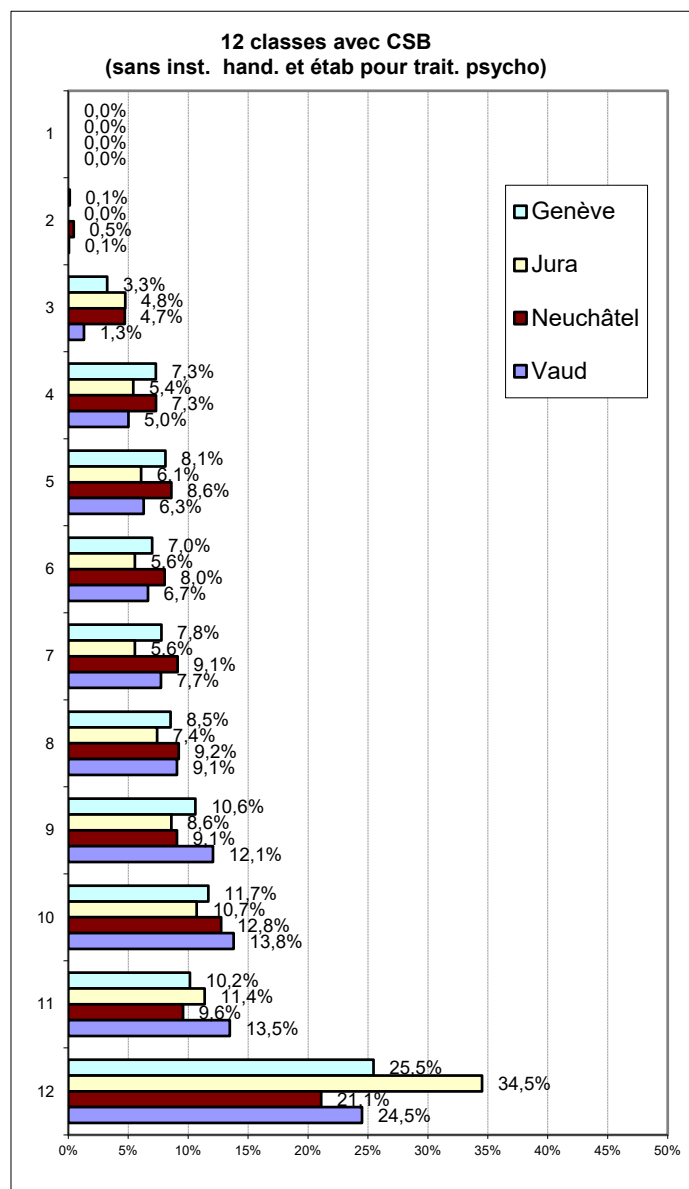



## Données PLAISIR - Octobre 2019

### Distribution des résidents en fonction de leur durée moyenne de séjour, par classe de 6 mois

Mois	Nb	%	% cumulé
0-6	1416	10,4%	10,4%
6-12	1875	13,8%	24,2%
12-18	1345	9,9%	34,1%
18-24	1396	10,3%	44,4%
24-30	1027	7,6%	52,0%
30-36	977	7,2%	59,2%
36-42	760	5,6%	64,8%
42-48	678	5,0%	69,8%
48-54	561	4,1%	73,9%
54-60	572	4,2%	78,1%
60-66	419	3,1%	81,2%
66-72	335	2,5%	83,7%
72-78	274	2,0%	85,7%
78-84	252	1,9%	87,5%
84-90	198	1,5%	89,0%
90-96	217	1,6%	90,6%
96-102	132	1,0%	91,6%
102-108	145	1,1%	92,6%
108-114	123	0,9%	93,5%
114-120	124	0,9%	94,5%
120-126	76	0,6%	95,0%
126-132	72	0,5%	95,5%
132-138	63	0,5%	96,0%
138-144	67	0,5%	96,5%
144-150	43	0,3%	96,8%
150-156	57	0,4%	97,2%
156-162	36	0,3%	97,5%
162-168	37	0,3%	97,8%
168-174	23	0,2%	97,9%
174-180	30	0,2%	98,2%
180-186	16	0,1%	98,3%
186-192	14	0,1%	98,4%
192-198	13	0,1%	98,5%
198-204	18	0,1%	98,6%
204-210	12	0,1%	98,7%
210+	176	1,3%	100,0%
Total	13579	100%	

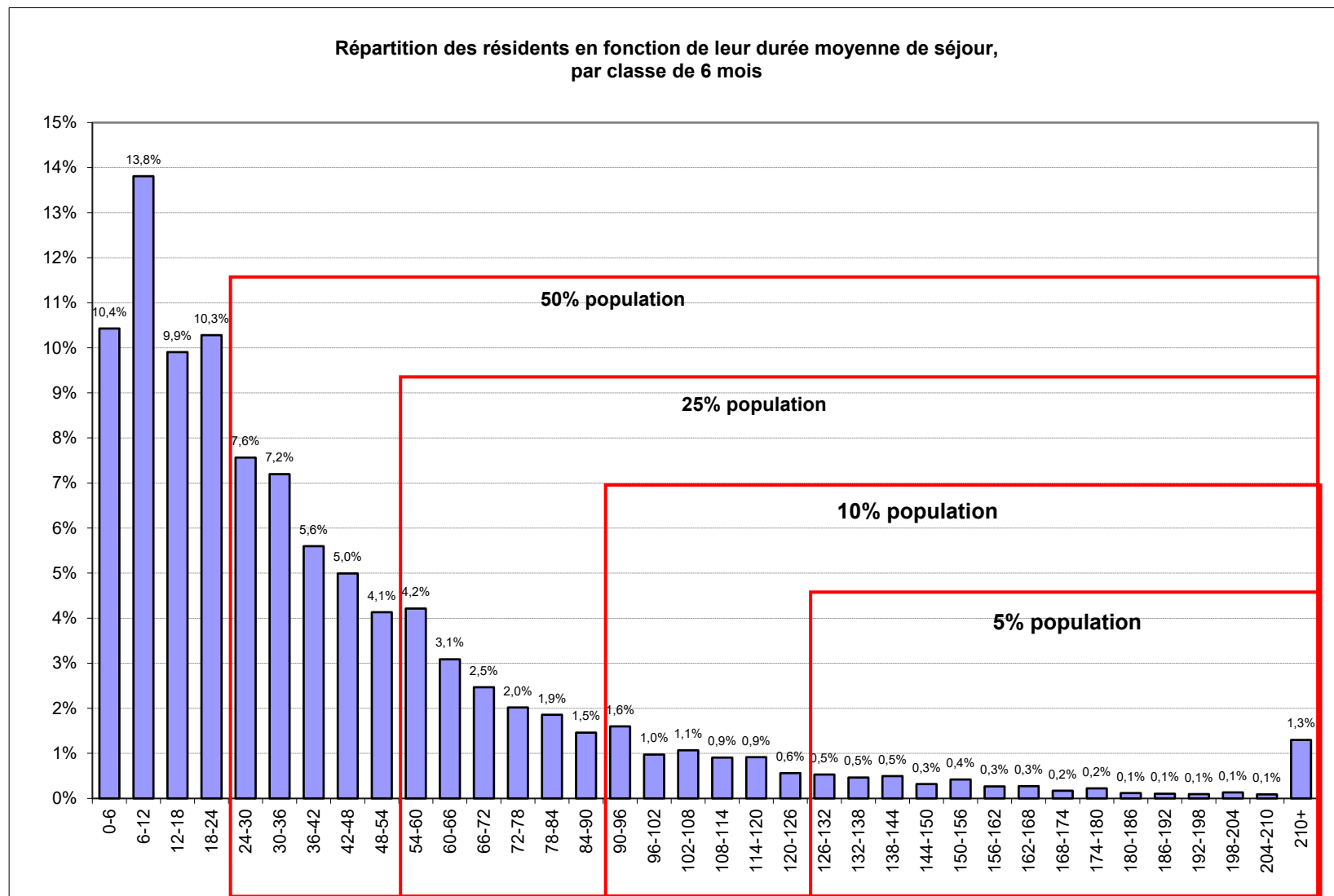

Durée moyenne de séjour (mois):	42,3
Durée moyenne de séjour (année):	3,5

## Données PLAISIR - Octobre 2019

## Moyenne des minutes de prise en charge par jour, par type de soins et par mission d'établissement

## Tous cantons confondus

MISSIONS		TOTAL minutes	RESPIRATION	ALIMENTATION	ELIMINATION	HYGIÈNE	MOBILISATION	COMMUNI- CATION	MÉDICATION	THÉRAPIES IV	TRAITEMENTS	METHODES DIAGN.
Home médicalisé	<b>Moyenne</b>	<b>162,08</b>	<b>0,67</b>	<b>23,19</b>	<b>24,97</b>	<b>34,51</b>	<b>34,08</b>	<b>27,52</b>	<b>7,36</b>	<b>0,12</b>	<b>4,67</b>	<b>5,00</b>
	Nb tot./Mission	10 413	10 413	10 413	10 413	10 413	10 413	10 413	10 413	10 413	10 413	10 413
	Ecart-type	60,83	3,64	21,56	15,41	10,05	22,74	8,93	4,18	1,51	5,76	8,97
	Médiane	167,19	0,00	15,50	29,36	37,45	33,00	27,16	6,40	0,00	4,00	4,00
Unité hosp. de psychogér. (Hôp. général)	<b>Moyenne</b>											
	Nb tot./Mission											
	Ecart-type											
	Médiane											
Home médicalisé spéc. en gérontopsy.	<b>Moyenne</b>	<b>179,47</b>	<b>0,34</b>	<b>27,87</b>	<b>28,29</b>	<b>37,66</b>	<b>35,61</b>	<b>33,67</b>	<b>7,03</b>	<b>0,07</b>	<b>3,50</b>	<b>5,43</b>
	Nb tot./Mission	1 931	1 931	1 931	1 931	1 931	1 931	1 931	1 931	1 931	1 931	1 931
	Ecart-type	52,50	2,85	23,47	14,20	9,00	20,25	11,98	3,47	1,12	4,86	4,08
	Médiane	180,97	0,00	18,00	32,71	37,55	34,00	32,14	6,40	0,00	2,00	4,43
Unité hosp. lits C	<b>Moyenne</b>	<b>163,92</b>	<b>0,51</b>	<b>19,35</b>	<b>26,81</b>	<b>35,67</b>	<b>36,99</b>	<b>28,61</b>	<b>7,08</b>	<b>0,00</b>	<b>4,26</b>	<b>4,64</b>
	Nb tot./Mission	209	209	209	209	209	209	209	209	209	209	209
	Ecart-type	52,63	2,28	17,01	13,58	8,21	21,49	8,21	3,24	0,00	5,57	2,76
	Médiane	01Minute	02Respi	03Ali	04elimi	05hygiene	05mobi	07communi	08médi	09thérapie	10traitement	11méthode
Institution pour handicapés	<b>Moyenne</b>	<b>180,32</b>	<b>2,28</b>	<b>30,21</b>	<b>19,70</b>	<b>39,05</b>	<b>34,79</b>	<b>33,75</b>	<b>8,27</b>	<b>0,16</b>	<b>7,46</b>	<b>4,66</b>
	Nb tot./Mission	124	124	124	124	124	124	124	124	124	124	124
	Ecart-type	67,64	8,30	23,37	13,32	15,57	21,80	12,59	6,53	1,19	9,85	5,14
	Médiane	188,26	0,00	19,50	20,68	40,38	38,50	32,87	6,94	0,00	4,64	3,04
Etabl. pour traitements psychosociaux	<b>Moyenne</b>	<b>131,40</b>	<b>0,25</b>	<b>13,10</b>	<b>4,97</b>	<b>18,20</b>	<b>7,09</b>	<b>70,31</b>	<b>6,07</b>	<b>0,02</b>	<b>1,60</b>	<b>9,81</b>
	Nb tot./Mission	902	902	902	902	902	902	902	902	902	902	902
	Ecart-type	67,63	2,33	12,27	12,34	16,21	15,34	25,77	3,99		5,76	29,34
	Médiane	117,98	0	10,00	0	10,71	2,00	67,42	5,23		0,00	6,07
Total	<b>Moyenne</b>	<b>162,71</b>	<b>0,60</b>	<b>23,19</b>	<b>24,09</b>	<b>33,93</b>	<b>32,55</b>	<b>31,31</b>	<b>7,23</b>	<b>0,11</b>	<b>4,32</b>	<b>5,38</b>
	Nb tot./Mission	13 579	13 579	13 579	13 579	13 579	13 579	13 579	13 579	13 579	13 579	13 579
	Ecart-type	61,03	3,52	21,56	15,90	11,34	22,99	15,53	4,10	1,40	5,76	11,09
	Médiane	166,13	0	15,50	28,50	37,45	31,00	28,57	6,40	0	3,14	4,14

En rouge clair les 2 valeurs les plus hautes par ligne (mission d'établissement)

## Données PLAISIR - Octobre 2019

## Moyenne des minutes de prise en charge par jour, par type de soins et par mission d'établissement

## VAUD

MISSIONS		TOTAL minutes	RESPIRATION	ALIMENTATION	ELIMINATION	HYGIÈNE	MOBILISATION	COMMUNI- CATION	MÉDICATION	THÉRAPIES IV	TRAITEMENTS	METHODES DIAGN.
Home médicalisé	<b>Moyenne</b>	<b>164,45</b>	<b>0,56</b>	<b>20,99</b>	<b>26,36</b>	<b>35,08</b>	<b>36,40</b>	<b>27,54</b>	<b>7,48</b>	<b>0,05</b>	<b>4,95</b>	<b>5,05</b>
	Nb tot./Mission	3 873	3 873	3 873	3 873	3 873	3 873	3 873	3 873	3 873	3 873	3 873
	Ecart-type	57,83	2,93	19,18	14,80	9,30	22,82	7,67	4,08	0,97	5,53	12,37
	Médiane	170,19	0,00	15,50	31,00	37,55	35,00	27,54	6,40	0,00	4,00	4,00
Unité hosp. de psychogér. (Hôp. général)	<b>Moyenne</b>											
	Nb tot./Mission											
	Ecart-type											
	Médiane											
Home médicalisé spéc. en gérontopsy.	<b>Moyenne</b>	<b>179,73</b>	<b>0,30</b>	<b>27,85</b>	<b>28,68</b>	<b>37,92</b>	<b>36,07</b>	<b>32,94</b>	<b>7,03</b>	<b>0,06</b>	<b>3,51</b>	<b>5,36</b>
	Nb tot./Mission	1 765	1 765	1 765	1 765	1 765	1 765	1 765	1 765	1 765	1 765	1 765
	Ecart-type	51,48	2,52	23,41	13,82	8,48	19,88	10,85	3,50	1,14	4,89	3,97
	Médiane	181,05	0,00	18,00	33,00	37,55	34,00	31,93	6,40	0,00	2,00	4,43
Unité hosp. lits C	<b>Moyenne</b>	<b>163,92</b>	<b>0,51</b>	<b>19,35</b>	<b>26,81</b>	<b>35,67</b>	<b>36,99</b>	<b>28,61</b>	<b>7,08</b>	<b>0,00</b>	<b>4,26</b>	<b>4,64</b>
	Nb tot./Mission	209	209	209	209	209	209	209	209	209	209	209
	Ecart-type	52,63	2,28	17,01	13,58	8,21	21,49	8,21	3,24	0,00	5,57	2,76
	Médiane	01Minute	02Respi	03Ali	04elimi	05hygiene	05mobi	07communi	08médi	09thérapie	10traitement	11méthode
Institution pour handicapés	<b>Moyenne</b>	<b>194,03</b>	<b>4,05</b>	<b>32,75</b>	<b>21,58</b>	<b>39,22</b>	<b>39,33</b>	<b>31,65</b>	<b>10,29</b>	<b>0,31</b>	<b>9,39</b>	<b>5,47</b>
	Nb tot./Mission	64	64	64	64	64	64	64	64	64	64	64
	Ecart-type	66,01	11,22	24,90	12,88	13,50	20,78	11,50	7,45	1,65	10,85	6,10
	Médiane	205,97	0,00	19,25	24,32	39,81	42,86	29,20	8,88	0,00	6,00	3,00
Etabl. pour traitements psychosociaux	<b>Moyenne</b>	<b>125,87</b>	<b>0,26</b>	<b>12,37</b>	<b>4,57</b>	<b>17,61</b>	<b>6,84</b>	<b>68,57</b>	<b>6,08</b>	<b>0,02</b>	<b>1,66</b>	<b>7,91</b>
	Nb tot./Mission	822	822	822	822	822	822	822	822	822	822	822
	Ecart-type	51,13	2,42	10,46	11,64	15,46	14,45	24,52	4,07		5,98	19,15
	Médiane	117,60	0,00	10,00	0,00	10,71	2,00	66,37	5,23	0,00	0,00	6,00
Total	<b>Moyenne</b>	<b>164,01</b>	<b>0,49</b>	<b>21,79</b>	<b>24,28</b>	<b>33,75</b>	<b>32,75</b>	<b>34,04</b>	<b>7,20</b>	<b>0,05</b>	<b>4,19</b>	<b>5,47</b>
	Nb tot./Mission	6 733	6 733	6 733	6 733	6 733	6 733	6 733	6 733	6 733	6 733	6 733
	Ecart-type	57,57	2,97	20,14	15,97	11,80	23,24	17,68	3,99	0,98	5,64	11,76
	Médiane	166,83	0,00	15,50	29,64	37,55	31,00	30,00	6,40	0,00	3,00	4,36

En rouge clair les 2 valeurs les plus hautes par ligne (mission d'établissement)

## Données PLAISIR - Octobre 2019

## Moyenne des minutes de prise en charge par jour, par type de soins et par mission d'établissement

## NEUCHATEL

MISSIONS		TOTAL minutes	RESPIRATION	ALIMENTATION	ELIMINATION	HYGIÈNE	MOBILISATION	COMMUNI- CATION	MÉDICATION	THÉRAPIES IV	TRAITEMENTS	METHODES DIAGN.
Home médicalisé	<b>Moyenne</b>	<b>154,72</b>	<b>0,88</b>	<b>20,79</b>	<b>23,46</b>	<b>33,29</b>	<b>32,15</b>	<b>27,47</b>	<b>7,43</b>	<b>0,02</b>	<b>4,53</b>	<b>4,68</b>
	Nb tot./Mission	1 878	1 878	1 878	1 878	1 878	1 878	1 878	1 878	1 878	1 878	1 878
	Ecart-type	61,27	4,10	20,72	16,03	10,63	23,41	10,15	4,41	0,30	6,15	3,21
	Médiane	157,70	0,00	11,50	26,61	37,45	30,14	26,68	6,40	0,00	3,28	3,79
Unité hosp. de psychogér. (Hôp. général)	<b>Moyenne</b>											
	Nb tot./Mission											
	Ecart-type											
	Médiane											
Home médicalisé spéc. en gérontopsy.	<b>Moyenne</b>	<b>157,74</b>	<b>1,18</b>	<b>16,39</b>	<b>18,28</b>	<b>29,78</b>	<b>20,34</b>	<b>56,21</b>	<b>6,53</b>	<b>0,00</b>	<b>2,57</b>	<b>6,47</b>
	Nb tot./Mission	74	74	74	74	74	74	74	74	74	74	74
	Ecart-type	60,60	7,45	14,11	19,62	15,95	23,25	17,79	3,03	0,00	3,83	3,41
	Médiane	144,17	0,00	11,00	8,86	33,48	12,50	52,66	6,40	0,00	0,07	5,64
Unité hosp. lits C	<b>Moyenne</b>											
	Nb tot./Mission											
	Ecart-type											
	Médiane											
Institution pour handicapés	<b>Moyenne</b>	<b>165,69</b>	<b>0,38</b>	<b>27,50</b>	<b>17,69</b>	<b>38,88</b>	<b>29,96</b>	<b>35,98</b>	<b>6,11</b>	<b>0,00</b>	<b>5,40</b>	<b>3,80</b>
	Nb tot./Mission	60	60	60	60	60	60	60	60		60	60
	Ecart-type	66,83	1,45	21,50	13,59	17,63	22,00	13,40	4,54	0,00	8,25	3,74
	Médiane	171,94	0,00	19,50	17,71	40,88	31,57	36,11	5,46	0,00	2,86	3,07
Etabl. pour traitements psychosociaux	<b>Moyenne</b>	<b>188,25</b>	<b>0,15</b>	<b>20,61</b>	<b>9,09</b>	<b>24,26</b>	<b>9,67</b>	<b>88,17</b>	<b>5,97</b>	<b>0,00</b>	<b>0,98</b>	<b>29,35</b>
	Nb tot./Mission	80	80	80	80	80	80	80	80		80	80
	Ecart-type	146,30	1,23	22,75	17,61	21,72	22,51	31,20	3,08	0,00	2,41	74,71
	Médiane	134,52	0,00	10,00	0,00	13,93	1,00	85,12	6,40	0,00	0,00	6,33
Total	<b>Moyenne</b>	<b>156,42</b>	<b>0,85</b>	<b>20,82</b>	<b>22,56</b>	<b>32,98</b>	<b>30,81</b>	<b>31,05</b>	<b>7,31</b>	<b>0,02</b>	<b>4,35</b>	<b>5,66</b>
	Nb tot./Mission	2 092	2 092	2 092	2 092	2 092	2 092	2 092	2 092	2 092	2 092	2 092
	Ecart-type	66,90	4,15	20,66	16,43	11,89	23,80	17,46	4,34	0,29	6,10	15,60
	Médiane	156,16	0,00	11,50	25,71	37,45	28,00	27,72	6,40	0,00	3,00	3,93

En rouge clair les 2 valeurs les plus hautes par ligne (mission d'établissement)

## Données PLAISIR - Octobre 2019

## Moyenne des minutes de prise en charge par jour, par type de soins et par mission d'établissement

## JURA

MISSIONS		TOTAL minutes	RESPIRATION	ALIMENTATION	ELIMINATION	HYGIÈNE	MOBILISATION	COMMUNI- CATION	MÉDICATION	THÉRAPIES IV	TRAITEMENTS	METHODES DIAGN.
Home médicalisé	<b>Moyenne</b>	<b>172,08</b>	<b>1,03</b>	<b>26,98</b>	<b>25,57</b>	<b>36,09</b>	<b>37,77</b>	<b>27,28</b>	<b>7,07</b>	<b>0,11</b>	<b>4,97</b>	<b>5,20</b>
	Nb tot./Mission	664	664	664	664	664	664	664	664	664	664	664
	Ecart-type	64,80	4,95	23,94	15,63	10,22	23,71	8,79	3,53	1,31	5,69	6,01
	Médiane	181,49	0,00	17,00	30,00	38,41	39,00	27,15	6,40	0,00	4,00	3,79
Unité hosp. de psychogér. (Hôp. général)	<b>Moyenne</b>											
	Nb tot./Mission											
	Ecart-type											
	Médiane											
Home médicalisé spéc. en gérontopsy.	<b>Moyenne</b>	<b>191,98</b>	<b>0,37</b>	<b>37,60</b>	<b>28,76</b>	<b>39,11</b>	<b>39,11</b>	<b>29,40</b>	<b>7,36</b>	<b>0,19</b>	<b>4,16</b>	<b>5,93</b>
	Nb tot./Mission	92	92	92	92	92	92	92	92	92	92	92
	Ecart-type	59,97	1,98	26,37	13,46	8,18	19,93	8,35	3,28	1,14	4,96	6,07
	Médiane	83,22	0,00	13,50	3,00	22,68	13,43	17,50	9,55	0,00	3,28	0,29
Unité hosp. lits C	<b>Moyenne</b>											
	Nb tot./Mission											
	Ecart-type											
	Médiane											
Institution pour handicapés	<b>Moyenne</b>											
	Nb tot./Mission											
	Ecart-type											
	Médiane											
Etabl. pour traitements psychosociaux	<b>Moyenne</b>											
	Nb tot./Mission											
	Ecart-type											
	Médiane											
Total	<b>Moyenne</b>	<b>174,50</b>	<b>0,95</b>	<b>28,27</b>	<b>25,96</b>	<b>36,46</b>	<b>37,93</b>	<b>27,54</b>	<b>7,11</b>	<b>0,12</b>	<b>4,87</b>	<b>5,29</b>
	Nb tot./Mission	756	756	756	756	756	756	756	756	756	756	756
	Ecart-type	64,53	4,69	24,48	15,41	10,03	23,27	8,76	3,50	1,29	5,61	6,02
	Médiane	183,55	0,00	18,00	30,50	39,54	39,00	27,28	6,40	0,00	4,00	3,86

En rouge clair les 2 valeurs les plus hautes par ligne (mission d'établissement)

## Données PLAISIR - Octobre 2019

## Moyenne des minutes de prise en charge par jour, par type de soins et par mission d'établissement

## GENEVE

MISSIONS	TOTAL minutes	RESPIRATION	ALIMENTATION	ELIMINATION	HYGIÈNE	MOBILISATION	COMMUNI- CATION	MÉDICATION	THÉRAPIES IV	TRAITEMENTS	METHODES DIAGN.	
Home médicalisé	<b>Moyenne</b>	<b>161,58</b>	<b>0,61</b>	<b>25,81</b>	<b>24,24</b>	<b>34,26</b>	<b>32,11</b>	<b>27,56</b>	<b>7,27</b>	<b>0,25</b>	<b>4,40</b>	<b>5,08</b>
	Nb tot./Mission	3 998	3 998	3 998	3 998	3 998	3 998	3 998	3 998	3 998	3 998	3 998
	Ecart-type	62,38	3,76	23,27	15,54	10,37	21,90	9,47	4,26	2,16	5,78	7,11
	Médiane	165,63	0,00	16,00	28,50	37,09	31,00	27,14	6,40	0,00	3,14	4,00
Unité hosp. de psychogér. (Hôp. général)	<b>Moyenne</b>											
	Nb tot./Mission											
	Ecart-type											
	Médiane											
Home médicalisé spéc. en gérontopsy.	<b>Moyenne</b>											
	Nb tot./Mission											
	Ecart-type											
	Médiane											
Unité hosp. lits C	<b>Moyenne</b>											
	Nb tot./Mission											
	Ecart-type											
	Médiane											
Institution pour handicapés	<b>Moyenne</b>											
	Nb tot./Mission											
	Ecart-type											
	Médiane											
Etabl. pour traitements psychosociaux	<b>Moyenne</b>											
	Nb tot./Mission											
	Ecart-type											
	Médiane											
Total	<b>Moyenne</b>	<b>161,58</b>	<b>0,61</b>	<b>25,81</b>	<b>24,24</b>	<b>34,26</b>	<b>32,11</b>	<b>27,56</b>	<b>7,27</b>	<b>0,25</b>	<b>4,40</b>	<b>5,08</b>
	Nb tot./Mission	3 998	3 998	3 998	3 998	3 998	3 998	3 998	3 998	3 998	3 998	3 998
	Ecart-type	62,38	3,76	23,27	15,54	10,37	21,90	9,47	4,26	2,16	5,78	7,11
	Médiane	165,63	0,00	16,00	28,50	37,09	31,00	27,14	6,40	0,00	3,14	4,00

En rouge clair les 2 valeurs les plus hautes par ligne (mission d'établissement)

Poids des types de minutes de soins, par type d'établissement

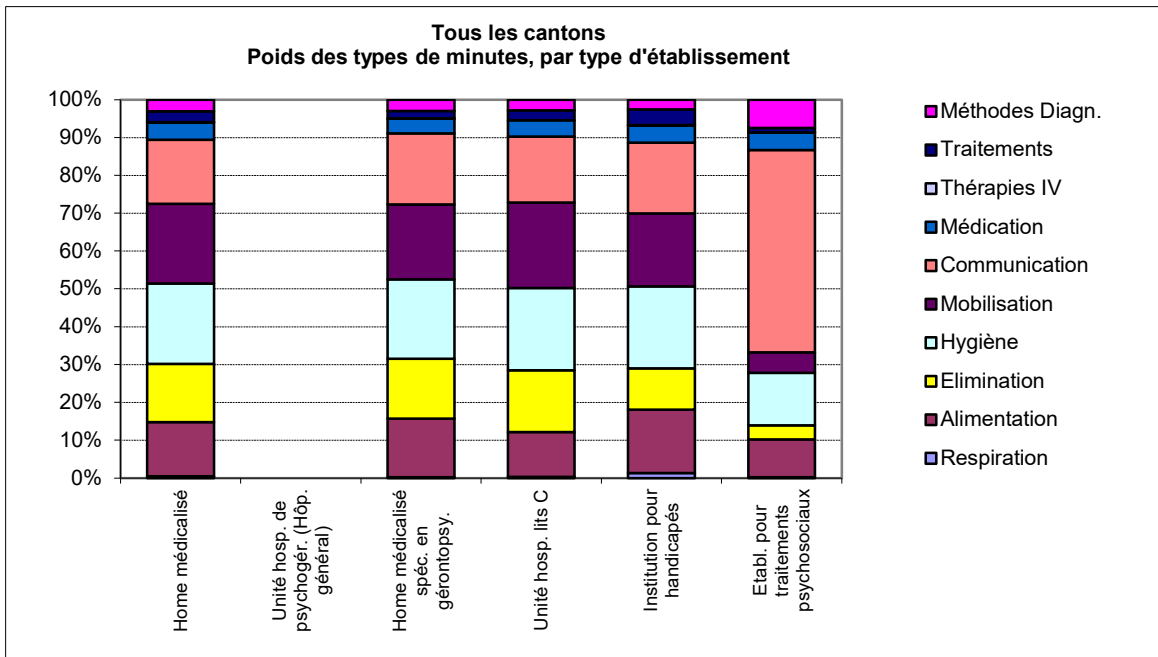

Poids des types de minutes de soins, par type d'établissement

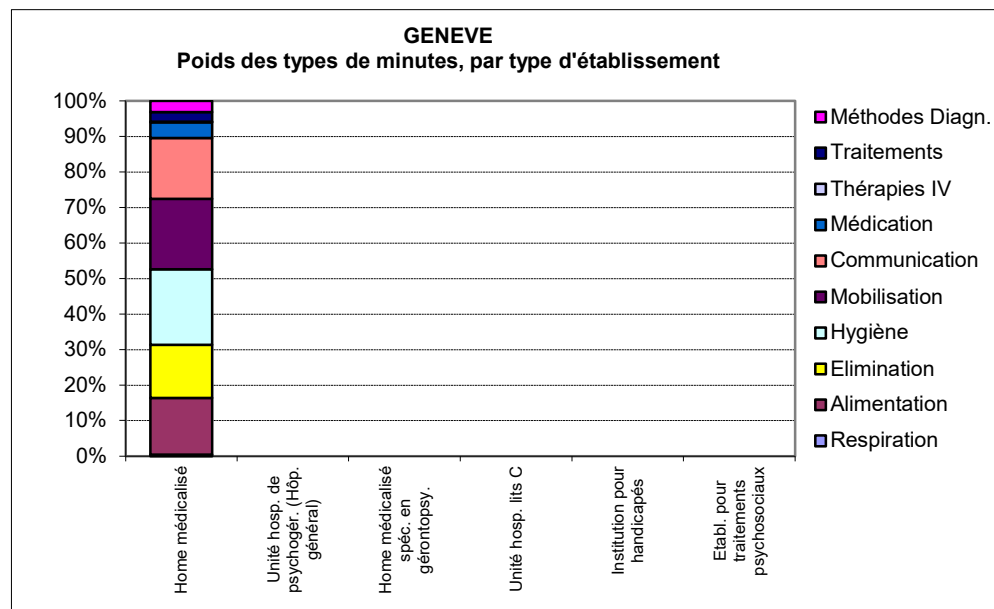
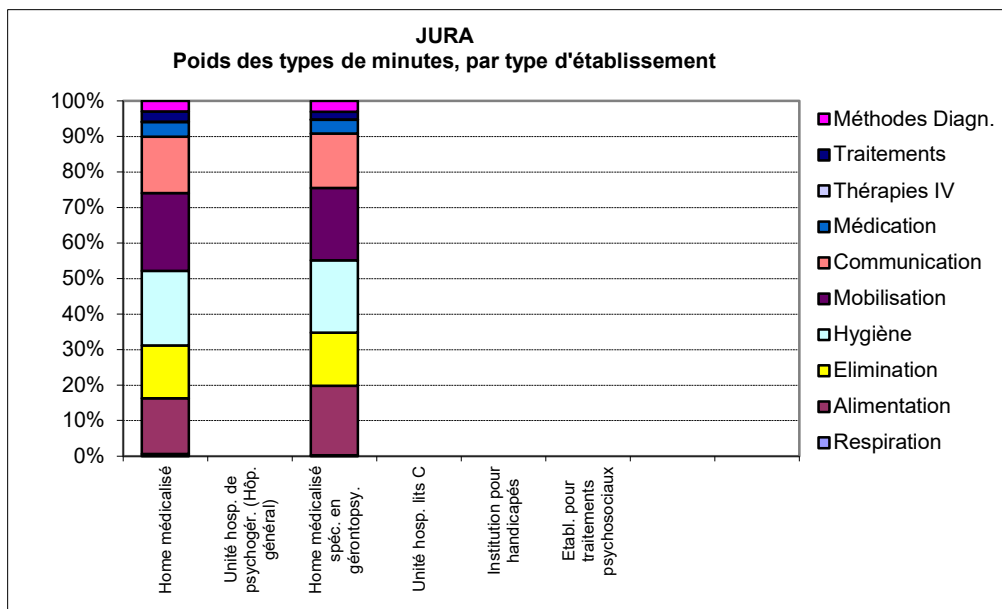
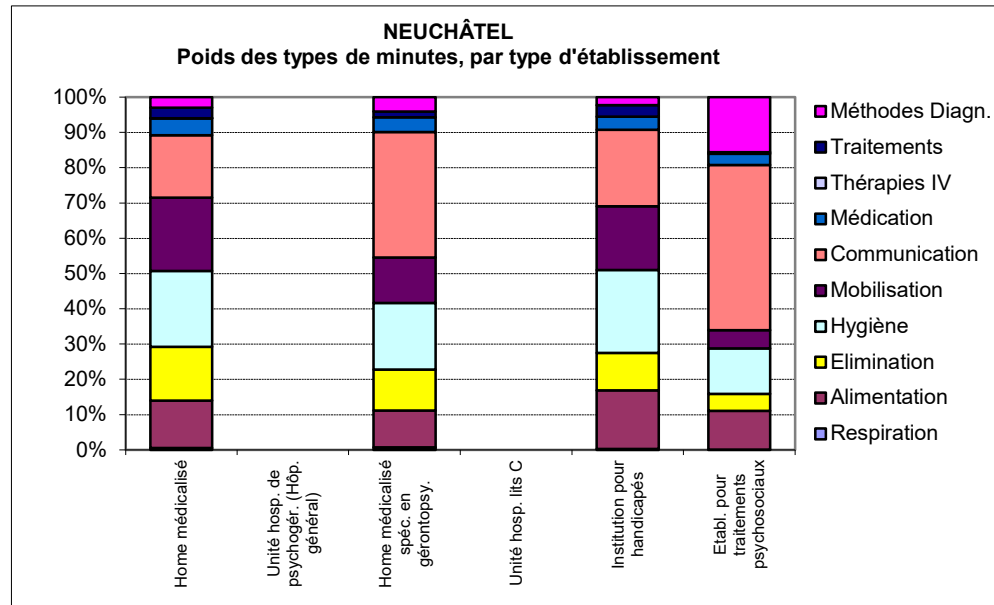
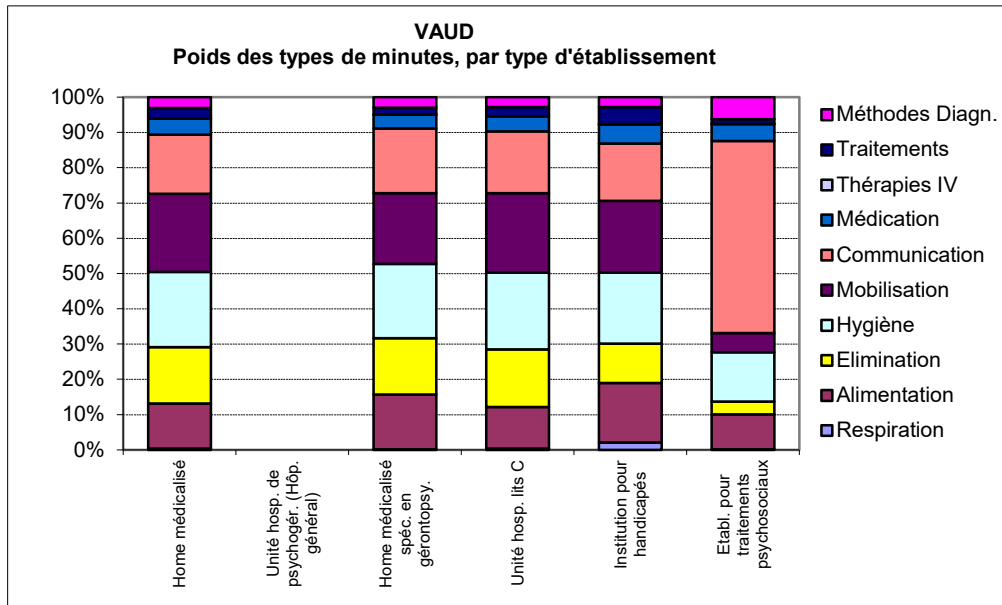



Données PLAISIR - Octobre 2019

Evolution des handicaps des résidents REEVALUES entre Octobre 2018 et Octobre 2019 (nb de personnes)

Uniquement les résidents identiques REEVALUES entre les deux périodes

Tous les cantons		Données 2018 (en colonnes)										Total 2019	% allégés			
		Mobilité physique	Pleine	Restreinte occasionnellement	Déficiente (lenteur)	Réduite	Restreinte au voisinage	Restreinte à l'étab.	Restreinte à l'étage	Restreinte à la chambre	Nulle					
Sens de lecture → Allègement ← Alourdissement	1	Pleine														
	2	Restreinte occasionnellement		1												1
	3	Déficiente (lenteur)														
	4	Réduite				167	34	21	2							224
	5	Restreinte au voisinage				27	210	67	9	1	2					316
	6	Restreinte à l'établissement				13	93	809	147	36	46					1144
	7	Restreinte à l'étage				5	26	292	614	95	71					1103
	8	Restreinte à la chambre				3	8	89	130	159	58					447
	9	Nulle				3	14	232	391	198	1259					2097
	Total 2018			1		218	385	1510	1293	489	1436					5332
% alourdis							28,6%									60%

Tous les cantons

Tous les cantons		Données 2018 (en colonnes)										Total 2019	% allégés			
		Orientation	Pleinement orienté	Problème(s) pleinement compensé(s)	Perturbations intermittentes	Perturbations partiellement compensées	Perturbations modérées	Perturbations sévères	Perte de l'orientation	Désorientation	Coma, état végétatif					
Sens de lecture → Allègement ← Alourdissement	1	Pleinement orienté														
	2	Problème(s) pleinement compensé(s)														
	3	Perturbations intermittentes			4											4
	4	Perturbations partiellement compensées			5	182	46	2								235
	5	Perturbations modérées				168	1320	106	1	2						1597
	6	Perturbations sévères				34	513	1083	33	9						1672
	7	Perte de l'orientation				3	58	288	209	9						567
	8	Désorientation				3	41	327	232	653						1256
	9	Coma, état végétatif									1					1
Total 2018				9	390	1978	1806	475	673	1					5332	
% alourdis							31,4%									65%

VAUD		Données 2018 (en colonnes)										Total 2019	% allégés		
		Mobilité physique	Pleine	Restreinte occasionnellement	Déficiente (lenteur)	Réduite	Restreinte au voisinage	Restreinte à l'étab.	Restreinte à l'étage	Restreinte à la chambre	Nulle				
Sens de lecture → Allègement ← Alourdissement	1	Pleine													
	2	Restreinte occasionnellement		1										1	
	3	Déficiente (lenteur)													
	4	Réduite				121	30	17						168	
	5	Restreinte au voisinage				13	114	42	2		1			172	11,6%
	6	Restreinte à l'établissement				3	32	381	64	22	19			521	
	7	Restreinte à l'étage				2	9	131	329	41	43			555	
	8	Restreinte à la chambre				1	1	36	68	55	22			183	
	9	Nulle				1	7	91	201	90	617			1007	
Total 2018				1		141	193	698	664	208	702		2607		
% alourdis								26,3%						62%	

VAUD		Données 2018 (en colonnes)										Total 2019	% allégés		
		Orientation	Pleinement orienté	Problème(s) pleinement compensé(s)	Perturbations intermittentes	Perturbations partiellement compensées	Perturbations modérées	Perturbations sévères	Perte de l'orientation	Désorientation	Coma, état végétatif				
Sens de lecture → Allègement ← Alourdissement	1	Pleinement orienté													
	2	Problème(s) pleinement compensé(s)													
	3	Perturbations intermittentes													
	4	Perturbations partiellement compensées				1	51	21	2					75	
	5	Perturbations modérées					61	624	63	1				749	4,3%
	6	Perturbations sévères					9	255	658	16	5			943	
	7	Perte de l'orientation						24	136	97	4			261	
	8	Désorientation					1	18	162	107	290			578	
	9	Coma, état végétatif										1		1	
Total 2018					1	122	942	1021	221	299	1		2607		
% alourdis								29,7%						66%	

NEUCHÂTEL		Données 2018 (en colonnes)										Total 2019	% allégés	
		Mobilité physique	Pleine	Restreinte occasionnellement	Déficiente (lenteur)	Réduite	Restreinte au voisinage	Restreinte à l'étab.	Restreinte à l'étage	Restreinte à la chambre	Nulle			
Sens de lecture → Allègement ← Alourdissement	1	Pleine												10,9%
	2	Restreinte occasionnellement												
	3	Déficiente (lenteur)												
	4	Réduite				25	2	2	1				30	
	5	Restreinte au voisinage				4	44	8	2				58	
	6	Restreinte à l'établissement				2	28	142	26	4	14		216	
	7	Restreinte à l'étage				2	9	62	86	13	13		185	
	8	Restreinte à la chambre				1	1	12	12	15	5		46	
	9	Nulle						34	61	26	167		288	
Total 2018					34	84	260	188	58	199		823		
% alourdis					30,9%								58%	

NEUCHÂTEL		Données 2018 (en colonnes)									Total 2019	% allégés		
		Orientation	Pleinement orienté	Problème(s) pleinement compensé(s)	Perturbations intermittentes	Perturbations partiellement compensées	Perturbations modérées	Perturbations sévères	Perte de l'orientation	Désorientation			Coma, état végétatif	
Sens de lecture → Allègement ← Alourdissement	1	Pleinement orienté											3,8%	
	2	Problème(s) pleinement compensé(s)												
	3	Perturbations intermittentes			2									2
	4	Perturbations partiellement compensées			2	55	9							66
	5	Perturbations modérées				40	231	17						288
	6	Perturbations sévères				11	83	148	5					247
	7	Perte de l'orientation				1	8	37	26					72
	8	Désorientation				1	4	40	34	69				148
	9	Coma, état végétatif												
Total 2018				4	108	335	242	65	69			823		
% alourdis					31,7%								65%	

Données PLAISIR - Octobre 2019

Evolution des handicaps des résidents REEVALUES entre Octobre 2018 et Octobre 2019 (nb de personnes)

Uniquement les résidents identiques REEVALUES entre les deux périodes

JURA		Données 2018 (en colonnes)										Total 2019	% allégés				
		Mobilité physique	Pleine	Restreinte occasionnellement	Déficiente (lenteur)	Réduite	Restreinte au voisinage	Restreinte à l'étab.	Restreinte à l'étage	Restreinte à la chambre	Nulle						
Sens de lecture → Allègement ← Alourdissement	1	Pleine												2019 (en lignes)			9,1%
	2	Restreinte occasionnellement															
	3	Déficiente (lenteur)															
	4	Réduite															
	5	Restreinte au voisinage					7	2	1							10	
	6	Restreinte à l'établissement					6	32	5			2				45	
	7	Restreinte à l'étage					1	7	40	6		2				56	
	8	Restreinte à la chambre					1		9	3	9	8				30	
	9	Nulle				1			12	28	8	97				146	
Total 2018						1	15	62	77	23	109			287			
% alourdis								26,5%							64%		

JURA		Données 2018 (en colonnes)										Total 2019	% allégés				
		Orientation	Pleinement orienté	Problème(s) pleinement compensé(s)	Perturbations intermittentes	Perturbations partiellement compensées	Perturbations modérées	Perturbations sévères	Perte de l'orientation	Désorientation	Coma, état végétatif						
Sens de lecture → Allègement ← Alourdissement	1	Pleinement orienté												2019 (en lignes)			3,8%
	2	Problème(s) pleinement compensé(s)															
	3	Perturbations intermittentes															
	4	Perturbations partiellement compensées					11	2								13	
	5	Perturbations modérées					5	66	3		2					76	
	6	Perturbations sévères					3	24	30	2	2					61	
	7	Perte de l'orientation						1	13	13						27	
	8	Désorientation					1	5	18	14	72					110	
	9	Coma, état végétatif															
Total 2018						20	98	64	29	76				287			
% alourdis								29,3%							67%		

GENEVE		Données 2018 (en colonnes)										Total 2019	% allégés	
		Mobilité physique	Pleine	Restreinte occasionnellement	Déficiente (lenteur)	Réduite	Restreinte au voisinage	Restreinte à l'étab.	Restreinte à l'étage	Restreinte à la chambre	Nulle			
Sens de lecture → Allègement ← Alourdissement	1	Pleine												10,5%
	2	Restreinte occasionnellement												
	3	Déficiente (lenteur)												
	4	Réduite				21	2	2	1				26	
	5	Restreinte au voisinage				10	45	15	4	1	1		76	
	6	Restreinte à l'établissement				8	27	254	52	10	11		362	
	7	Restreinte à l'étage				1	7	92	159	35	13		307	
	8	Restreinte à la chambre				1	5	32	47	80	23		188	
	9	Nulle				1	7	95	101	74	378		656	
Total 2018					42	93	490	364	200	426		1615		
% alourdis					31,5%							58%		

GENEVE		Données 2018 (en colonnes)									Total 2019	% allégés		
		Orientation	Pleinement orienté	Problème(s) pleinement compensé(s)	Perturbations intermittentes	Perturbations partiellement compensées	Perturbations modérées	Perturbations sévères	Perte de l'orientation	Désorientation			Coma, état végétatif	
Sens de lecture → Allègement ← Alourdissement	1	Pleinement orienté											3,3%	
	2	Problème(s) pleinement compensé(s)												
	3	Perturbations intermittentes			2									2
	4	Perturbations partiellement compensées			2	65	14							81
	5	Perturbations modérées				62	399	23						484
	6	Perturbations sévères				11	151	247	10	2				421
	7	Perte de l'orientation				2	25	102	73	5				207
	8	Désorientation					14	107	77	222				420
	9	Coma, état végétatif												
Total 2018				4	140	603	479	160	229			1615		
% alourdis					34,2%							62%		

**Données PLAISIR - Octobre 2019**

Evolution des handicaps des résidents REEVALUES entre Octobre 2018 et Octobre 2019 (nb de personnes)

Uniquement les résidents identiques REEVALUES entre les deux périodes

**NOMBRE de résidents**

**AVEC CSB: Classement basé sur 12 classes (Minutes OPAS A+B+C+CSB)**

		Classes 12	1	2	3	4	5	6	7	8	9	10	11	12	Total 2019	% allégés
Sens de lecture → Allègement ← Alourdissement	1															
	2			3	3	1									7	14,6%
	3			2	62	12	4		2		3				85	
	4			1	62	131	42	19	9	3	3	4	2	1	277	
	5			1	37	106	103	58	22	8	11	5	2	2	355	
	6				15	57	107	99	53	19	8	8	6	6	378	
	7				17	46	75	101	88	45	29	15	5	4	425	
	8				11	28	44	67	109	96	49	20	12	7	443	
	9				5	19	35	61	82	113	108	51	28	14	516	
	10			1	11	25	23	41	73	91	133	132	70	22	622	
	11				5	10	19	21	37	65	95	168	134	93	647	
	12				7	13	28	38	57	95	167	244	246	682	1577	
Total 2018				8	235	448	480	505	532	535	606	647	505	831	5332	
% alourdis								54,7%								

**SANS CSB: Classement basé sur 12 classes (Minutes OPAS A+B+C) - SANS CSB**

		Classes 12	1	2	3	4	5	6	7	8	9	10	11	12	Total 2019	% allégés
Sens de lecture → Allègement ← Alourdissement	1															
	2			10	3	1									14	15,6%
	3			10	101	29	8	5	2	6	1	1			163	
	4			6	104	130	53	27	9	3	4	2	3		341	
	5			3	47	118	119	60	22	9	10	5	1	4	398	
	6				37	64	116	108	47	23	14	8	3	2	422	
	7			1	24	52	58	130	97	62	23	6	3	5	461	
	8				14	36	52	69	101	114	51	27	12	6	482	
	9			2	14	20	34	79	91	143	144	58	18	15	618	
	10				11	22	26	38	61	94	161	182	59	33	687	
	11				7	11	17	31	36	74	116	121	104	89	606	
	12				6	10	20	38	51	97	135	191	161	431	1140	
Total 2018				32	368	493	503	585	517	625	659	601	364	585	5332	
% alourdis								55,5%								

**Données PLAISIR - Octobre 2019**

Evolution des handicaps des résidents REEVALUES entre Octobre 2018 et Octobre 2019 (nb de personnes)

Uniquement les résidents identiques REEVALUES entre les deux périodes

En POURCENTAGE

**AVEC CSB: % Classement basé sur 12 classes (Minutes OPAS A+B+C+CSB)**

		Classes 12	1	2	3	4	5	6	7	8	9	10	11	12	Total 2019	% allégés
Sens de lecture → Allègement ← Alourdissement	1															
	2			38%	1%	0%										0%
	3			25%	26%	3%	1%			0%		0%				2%
	4			13%	26%	29%	9%	4%	2%	1%	0%	1%	0%	0%		5%
	5			13%	16%	24%	21%	11%	4%	1%	2%	1%	0%	0%		7%
	6				6%	13%	22%	20%	10%	4%	1%	1%	1%	1%	1%	7%
	7				7%	10%	16%	20%	17%	8%	5%	2%	1%	0%		8%
	8				5%	6%	9%	13%	20%	18%	8%	3%	2%	1%	1%	8%
	9				2%	4%	7%	12%	15%	21%	18%	8%	6%	2%		10%
	10			13%	5%	6%	5%	8%	14%	17%	22%	20%	14%	3%		12%
	11				2%	2%	4%	4%	7%	12%	16%	26%	27%	11%		12%
	12				3%	3%	6%	8%	11%	18%	28%	38%	49%	82%		30%
	Total 2018				100%	100%	100%	100%	100%	100%	100%	100%	100%	100%	100%	100%
% alourdis								54,7%								31%

**SANS CSB: Classement basé sur 12 classes (Minutes OPAS A+B+C) - SANS CSB**

		Classes 12	1	2	3	4	5	6	7	8	9	10	11	12	Total 2019	% allégés
Sens de lecture → Allègement ← Alourdissement	1															
	2			31%	1%	0%										0%
	3			31%	27%	6%	1%			0%	0%	0%				3%
	4			19%	28%	26%	11%	5%	2%	0%	1%	0%	1%			6%
	5			9%	13%	24%	24%	10%	4%	1%	2%	1%	0%	1%		7%
	6				10%	13%	23%	18%	9%	4%	2%	1%	1%	0%		8%
	7			3%	7%	11%	12%	22%	19%	10%	3%	1%	1%	1%	1%	9%
	8				4%	7%	10%	12%	20%	18%	8%	4%	3%	1%		9%
	9			6%	4%	4%	7%	14%	18%	23%	22%	10%	5%	3%		12%
	10				3%	4%	5%	6%	12%	15%	24%	30%	16%	6%		13%
	11				2%	2%	3%	5%	7%	12%	18%	20%	29%	15%		11%
	12				2%	2%	4%	6%	10%	16%	20%	32%	44%	74%		21%
	Total 2018				100%	100%	100%	100%	100%	100%	100%	100%	100%	100%	100%	100%
% alourdis								55,5%								29%

**Données PLAISIR - Octobre 2019**

Evolution des handicaps des résidents REEVALUES entre Octobre 2018 et Octobre 2019 (nb de personnes)

Uniquement les résidents identiques REEVALUES entre les deux périodes

**VAUD**

**NOMBRE de résidents**

**AVEC CSB: Classement basé sur 12 classes (Minutes OPAS A+B+C+CSB)**

	Classes 12	1	2	3	4	5	6	7	8	9	10	11	12	Total 2019	% allégés
Sens de lecture → Allègement ← Alourdissement	1														
	2		1		1									2	17,0%
	3		1	12	2	4		1		1				21	
	4			16	50	25	11	1	2	2	3	2	1	113	
	5			14	42	52	38	16	4	8	2	1	1	178	
	6			5	32	56	59	34	9	7	3	4	5	214	
	7			6	25	24	63	53	31	17	8	4	1	232	
	8			2	10	11	32	54	56	24	12	8	6	215	
	9			2	6	12	30	51	65	51	20	16	6	259	
	10			4	10	10	18	33	46	72	60	38	8	299	
	11			2	4	5	9	12	35	47	101	69	55	339	
	12			4	6	12	13	26	47	82	136	110	299	735	
Total 2018			2	67	188	211	273	281	295	311	345	252	382	2607	
% alourdis							53,8%								

**VAUD**

**SANS CSB: Classement basé sur 12 classes (Minutes OPAS A+B+C) - SANS CSB**

	Classes 12	1	2	3	4	5	6	7	8	9	10	11	12	Total 2019	% allégés	
Sens de lecture → Allègement ← Alourdissement	1															
	2		2		1									3	17,3%	
	3			29	8	4	3		4		1			49		
	4			3	32	62	31	14	3	1	2	1	2	151		
	5			1	15	60	68	40	13	8	7	4	1	3		220
	6				18	28	59	66	33	16	5	4	2	2		233
	7				8	19	21	67	67	36	14	3	2	3		240
	8				3	15	22	34	62	60	18	18	8	3		243
	9				4	8	11	38	50	73	69	30	8	7		298
	10				7	7	11	11	24	53	87	99	27	21		347
	11				2	7	6	17	19	39	69	66	51	40		316
	12				4	4	8	11	24	45	69	83	78	181		507
Total 2018			6	122	219	241	301	295	335	340	309	179	260	2607		29%
% alourdis							53,8%									



**Données PLAISIR - Octobre 2019**

Evolution des handicaps des résidents REEVALUES entre Octobre 2018 et Octobre 2019 (nb de personnes)

Uniquement les résidents identiques REEVALUES entre les deux périodes

**VAUD**

En POURCENTAGE

**AVEC CSB: Classement basé sur 12 classes (Minutes OPAS A+B+C+CSB)**

		Classes 12	1	2	3	4	5	6	7	8	9	10	11	12	Total 2019	% allégés
Sens de lecture → Allègement ← Alourdissement	1															
	2			50%		1%									0%	
	3			50%	18%	1%	2%		0%		0%				1%	
	4				24%	27%	12%	4%	0%	1%	1%	1%	1%	0%	4%	
	5				21%	22%	25%	14%	6%	1%	3%	1%	0%	0%	7%	
	6				7%	17%	27%	22%	12%	3%	2%	1%	2%	1%	8%	
	7				9%	13%	11%	23%	19%	11%	5%	2%	2%	0%	9%	
	8				3%	5%	5%	12%	19%	19%	8%	3%	3%	2%	8%	
	9				3%	3%	6%	11%	18%	22%	16%	6%	6%	2%	10%	
	10				6%	5%	5%	7%	12%	16%	23%	17%	15%	2%	11%	
	11				3%	2%	2%	3%	4%	12%	15%	29%	27%	14%	13%	
	12				6%	3%	6%	5%	9%	16%	26%	39%	44%	78%	28%	
	Total 2009				100%	100%	100%	100%	100%	100%	100%	100%	100%	100%	100%	100%
% alourdis								53,8%								29%

**VAUD**

**SANS CSB: Classement basé sur 12 classes (Minutes OPAS A+B+C) - SANS CSB**

		Classes 12	1	2	3	4	5	6	7	8	9	10	11	12	Total 2019	% allégés
Sens de lecture → Allègement ← Alourdissement	1															
	2			33%		0%									0%	
	3				24%	4%	2%	1%		1%		0%			2%	
	4			50%	26%	28%	13%	5%	1%	0%	1%	0%	1%		6%	
	5			17%	12%	27%	28%	13%	4%	2%	2%	1%	1%	1%	8%	
	6				15%	13%	24%	22%	11%	5%	1%	1%	1%	1%	9%	
	7				7%	9%	9%	22%	23%	11%	4%	1%	1%	1%	9%	
	8				2%	7%	9%	11%	21%	18%	5%	6%	4%	1%	9%	
	9				3%	4%	5%	13%	17%	22%	20%	10%	4%	3%	11%	
	10				6%	3%	5%	4%	8%	16%	26%	32%	15%	8%	13%	
	11				2%	3%	2%	6%	6%	12%	20%	21%	28%	15%	12%	
	12				3%	2%	3%	4%	8%	13%	20%	27%	44%	70%	19%	
	Total 2018				100%	100%	100%	100%	100%	100%	100%	100%	100%	100%	100%	100%
% alourdis								53,8%								29%

**Données PLAISIR - Octobre 2019**

Evolution des handicaps des résidents REEVALUES entre Octobre 2018 et Octobre 2019 (nb de personnes)

Uniquement les résidents identiques REEVALUES entre les deux périodes

**NEUCHATEL**

**NOMBRE de résidents**

**AVEC CSB: Classement basé sur 12 classes (Minutes OPAS A+B+C+CSB)**

	Classes 12	1	2	3	4	5	6	7	8	9	10	11	12	Total 2019	% allégés
Sens de lecture → Allègement ← Alourdissement	1														
	2		2												4
	3			21	4				1		1				27
	4				11	27	10		3						51
	5				5	22	21	10				1			61
	6				5	9	19	24	5	2	1	2	1		68
	7				3	9	23	10	10	5	2	1	1	3	67
	8				2	9	10	10	18	11	10	3	1	1	75
	9					3	5	5	7	18	16	6	3	2	65
	10			1	2	4	2	10	12	19	25	9	2	2	98
	11					1	5	5	9	7	18	19	21	11	96
	12				1	1	2	9	6	12	21	18	33	108	211
Total 2018			3	52	89	97	83	73	67	88	75	69	127	823	
% alourdis							52,5%								35%

**NEUCHATEL**

**SANS CSB: Classement basé sur 12 classes (Minutes OPAS A+B+C) - SANS CSB**

	Classes 12	1	2	3	4	5	6	7	8	9	10	11	12	Total 2019	% allégés
Sens de lecture → Allègement ← Alourdissement	1														
	2		4		2										6
	3			4	27	9	2	1	2		1				46
	4				19	20	11		1		1				52
	5				11	22	26	11	3		1				74
	6				8	13	28	14	1	4	2		1		73
	7				5	15	10	18	12	9	2	1	1	2	75
	8				1	8	9	8	12	14	8		3	1	64
	9			2		4	1	16	14	20	30	10	3	1	101
	10				1	2	9	8	11	16	20	27	7	2	103
	11				2		3	3	4	10	8	14	20	12	76
	12						4	6	5	15	14	22	25	62	153
Total 2018			10	76	93	103	85	65	88	87	76	60	80	823	
% alourdis							54,7%								31%

**Données PLAISIR - Octobre 2019**

Evolution des handicaps des résidents REEVALUES entre Octobre 2018 et Octobre 2019 (nb de personnes)

Uniquement les résidents identiques REEVALUES entre les deux périodes

**NEUCHATEL**

En POURCENTAGE

**AVEC CSB: Classement basé sur 12 classes (Minutes OPAS A+B+C+CSB)**

		Classes 12	1	2	3	4	5	6	7	8	9	10	11	12	Total 2019	% allégés
Sens de lecture → Allègement ← Alourdissement	1															
	2			67%	4%											0%
	3				40%	4%			1%		1%					3%
	4				21%	30%	10%		4%							6%
	5				10%	25%	22%	12%	3%				1%			7%
	6				10%	10%	20%	29%	7%	3%	1%	3%	1%			8%
	7				6%	10%	24%	12%	14%	7%	2%	1%	1%	2%		8%
	8				4%	10%	10%	12%	25%	16%	11%	4%	1%	1%		9%
	9					3%	5%	6%	10%	27%	18%	8%	4%	2%		8%
	10			33%	4%	4%	2%	12%	12%	16%	22%	33%	13%	2%		12%
	11					1%	5%	6%	12%	10%	20%	25%	30%	9%		12%
	12				2%	1%	2%	11%	8%	18%	24%	24%	48%	85%		26%
	Total 2018				100%	100%	100%	100%	100%	100%	100%	100%	100%	100%	100%	100%
% alourdis								52,5%								35%

**NEUCHATEL**

**SANS CSB: Classement basé sur 12 classes (Minutes OPAS A+B+C) - SANS CSB**

		Classes 12	1	2	3	4	5	6	7	8	9	10	11	12	Total 2019	% allégés
Sens de lecture → Allègement ← Alourdissement	1															
	2			40%	3%											1%
	3			40%	36%	10%	2%	1%	3%		1%					6%
	4				25%	22%	11%		2%		1%					6%
	5				14%	24%	25%	13%	5%		1%					9%
	6				11%	14%	27%	16%	2%	5%	2%	3%	2%			9%
	7				7%	16%	10%	21%	18%	10%	2%	1%	2%	3%		9%
	8				1%	9%	9%	9%	9%	18%	16%	9%		5%	1%	8%
	9			20%		4%	1%	19%	22%	23%	34%	13%	5%	1%		12%
	10				1%	2%	9%	9%	9%	17%	18%	23%	36%	12%	3%	13%
	11				3%		3%	3%	4%	6%	11%	9%	18%	33%	15%	9%
	12						4%	7%	8%	17%	16%	29%	42%	78%		19%
	Total 2018				100%	100%	100%	100%	100%	100%	100%	100%	100%	100%	100%	100%
% alourdis								54,7%								31%

**Données PLAISIR - Octobre 2019**

Evolution des handicaps des résidents REEVALUES entre Octobre 2018 et Octobre 2019 (nb de personnes)

Uniquement les résidents identiques REEVALUES entre les deux périodes

**JURA**

**NOMBRE de résidents**

**AVEC CSB: Classement basé sur 12 classes (Minutes OPAS A+B+C+CSB)**

	Classes 12	1	2	3	4	5	6	7	8	9	10	11	12	Total 2019	% allégés
Sens de lecture → Allègement ← Alourdissement	1														
	2														
	3				4	1									5
	4				2	9		2			1				14
	5					6				1	2				9
	6					4	3	3	1					1	12
	7				1	2	2	1	3	2	2				13
	8					1	3	5	8	2	5				24
	9						1	4	3	5	4		2	3	26
	10				2	1	2		4	3	5	4	3	3	27
	11									5	3	8	7	8	31
	12				1	1	3	3	3	5	9	14	19	68	126
Total 2018				10	25	14	18	22	23	31	30	31	83	287	
% alourdis								49,5%							36%

**JURA**

**SANS CSB: Classement basé sur 12 classes (Minutes OPAS A+B+C) - SANS CSB**

	Classes 12	1	2	3	4	5	6	7	8	9	10	11	12	Total 2019	% allégés
Sens de lecture → Allègement ← Alourdissement	1														
	2			2											2
	3				6	2			1						9
	4				5	5	1	1	1	1					14
	5				2	5	2	1		1				1	12
	6				2	3	2	2	1						10
	7				2	1	5	8	1	4	1				22
	8				2	2	1	4	3	5	5	1		1	22
	9				2	1	1	4	4	6	5	3	1	3	30
	10				1	1			3	3	6	6	8	2	30
	11								2	4	8	3	10	9	36
	12				2	1	2	6	3	3	8	15	12	48	100
Total 2018			2	22	21	14	26	18	28	33	28	31	64	287	
% alourdis								50,9%							32%

**Données PLAISIR - Octobre 2019**

Evolution des handicaps des résidents REEVALUES entre Octobre 2018 et Octobre 2019 (nb de personnes)

Uniquement les résidents identiques REEVALUES entre les deux périodes

**JURA**

En POURCENTAGE

**AVEC CSB: Classement basé sur 12 classes (Minutes OPAS A+B+C+CSB)**

		Classes 12	1	2	3	4	5	6	7	8	9	10	11	12	Total 2019	% allégés
Sens de lecture → Allègement ← Alourdissement	1															
	2															
	3				40%	4%										2%
	4				20%	36%		11%				3%				5%
	5					24%				4%	6%					3%
	6					16%	21%	17%	5%						1%	4%
	7				10%	8%	14%	6%	14%	9%	6%					5%
	8					4%	21%	28%	36%	9%	16%					8%
	9						7%	22%	14%	22%	13%	13%	6%	4%		9%
	10				20%	4%	14%		18%	13%	16%	13%	10%	4%		9%
	11										22%	10%	27%	23%	10%	11%
	12				10%	4%	21%	17%	14%	22%	29%	47%	61%	82%		44%
	Total 2018					100%	100%	100%	100%	100%	100%	100%	100%	100%	100%	100%
% alourdis								49,5%								36%

**JURA**

**SANS CSB: Classement basé sur 12 classes (Minutes OPAS A+B+C) - SANS CSB**

		Classes 12	1	2	3	4	5	6	7	8	9	10	11	12	Total 2019	% allégés
Sens de lecture → Allègement ← Alourdissement	1															
	2			100%												1%
	3				27%	10%				4%						3%
	4				23%	24%	7%	4%	6%	4%						5%
	5				9%	24%	14%	4%		4%					2%	4%
	6				9%	14%	14%	8%	6%							3%
	7				9%	5%	36%	31%	6%	14%	3%					8%
	8					10%	7%	15%	17%	18%	15%	4%			2%	8%
	9				9%	5%	7%	15%	22%	21%	15%	11%	3%	5%		10%
	10				5%	5%				17%	11%	18%	21%		3%	10%
	11									11%	14%	24%	11%	32%	14%	13%
	12				9%	5%	14%	23%	17%	11%	24%	54%	39%	75%		35%
	Total 2018				100%	100%	100%	100%	100%	100%	100%	100%	100%	100%	100%	100%
% alourdis								50,9%								32%

**Données PLAISIR - Octobre 2019**

Evolution des handicaps des résidents REEVALUES entre Octobre 2018 et Octobre 2019 (nb de personnes)

Uniquement les résidents identiques REEVALUES entre les deux périodes

**GENEVE**

**NOMBRE de résidents**

**AVEC CSB: Classement basé sur 12 classes (Minutes OPAS A+B+C+CSB)**

	Classes 12	1	2	3	4	5	6	7	8	9	10	11	12	Total 2019	% allégés
Sens de lecture → Allègement ← Alourdissement	1														
	2			1										1	11,9%
	3		1	25	5					1				32	
	4		1	33	45	7	6	5	1		1			99	
	5		1	18	36	30	10	4	3	1	2	1	1	107	
	6			5	12	29	13	13	8		3	1		84	
	7			7	10	26	27	22	7	8	6			113	
	8			7	8	20	20	29	27	10	5	3		129	
	9			3	10	17	22	21	25	37	21	7	3	166	
	10			3	10	9	13	24	30	37	43	20	9	198	
	11			3	5	9	7	16	18	27	40	37	19	181	
	12			1	5	11	13	22	31	55	76	84	207	505	
Total 2018			3	106	146	158	131	156	150	176	197	153	239	1615	
% alourdis								58,0%							

**GENEVE**

**SANS CSB: Classement basé sur 12 classes (Minutes OPAS A+B+C) - SANS CSB**

	Classes 12	1	2	3	4	5	6	7	8	9	10	11	12	Total 2019	% allégés	
Sens de lecture → Allègement ← Alourdissement	1															
	2		2	1										3	13,3%	
	3		6	39	10	2	1		1					59		
	4		3	48	43	10	12	4	1	1	1	1		124		
	5			2	19	31	23	8	6		2	1		92		
	6				9	20	27	26	12	3	7	2		106		
	7		1		9	17	22	37	17	13	6	2		124		
	8				10	11	20	23	24	35	20	8	1	1		153
	9				8	7	21	21	23	44	40	15	6	4		189
	10				2	12	6	19	23	22	48	50	17	8		207
	11				3	4	8	11	11	21	31	38	23	28		178
	12					5	6	15	19	34	44	71	46	140		380
Total 2018			14	148	160	145	173	139	174	199	188	94	181	1615		27%
% alourdis								59,6%								

**Données PLAISIR - Octobre 2019**

Evolution des handicaps des résidents REEVALUES entre Octobre 2018 et Octobre 2019 (nb de personnes)

Uniquement les résidents identiques REEVALUES entre les deux périodes

**GENEVE**

En POURCENTAGE

**AVEC CSB: Classement basé sur 12 classes (Minutes OPAS A+B+C+CSB)**

		Classes 12	1	2	3	4	5	6	7	8	9	10	11	12	Total 2019	% allégés
Sens de lecture → Allègement ← Alourdissement	1															
	2				1%											0%
	3			33%	24%		3%				1%					2%
	4			33%	31%	31%	4%	5%	3%	1%		1%				6%
	5			33%	17%	25%	19%	8%	3%	2%	1%	1%	1%	0%		7%
	6				5%	8%	18%	10%	8%	5%		2%	1%			5%
	7				7%	7%	16%	21%	14%	5%	5%	3%				7%
	8				7%	5%	13%	15%	19%	18%	6%	3%	2%			8%
	9				3%	7%	11%	17%	13%	17%	21%	11%	5%	1%	10%	10%
	10				3%	7%	6%	10%	10%	15%	20%	21%	22%	13%	4%	12%
	11				3%	3%	6%	5%	10%	12%	15%	20%	24%	8%		11%
	12				1%	3%	7%	10%	14%	21%	31%	39%	55%	87%		31%
	Total 2018				100%	100%	100%	100%	100%	100%	100%	100%	100%	100%	100%	100%
% alourdis								58,0%								30%

**GENEVE**

**SANS CSB: Classement basé sur 12 classes (Minutes OPAS A+B+C) - SANS CSB**

		Classes 12	1	2	3	4	5	6	7	8	9	10	11	12	Total 2019	% allégés
Sens de lecture → Allègement ← Alourdissement	1															
	2			14%	1%											0%
	3			43%	26%	6%	1%	1%		1%						4%
	4			21%	32%	27%	7%	7%	3%	1%	1%	1%	1%			8%
	5			14%	13%	19%	16%	5%	4%		1%	1%				6%
	6				6%	13%	19%	15%	9%	2%	4%	1%				7%
	7			7%	6%	11%	15%	21%	12%	7%	3%	1%				8%
	8				7%	7%	14%	13%	17%	20%	10%	4%	1%	1%		9%
	9				5%	4%	14%	12%	17%	25%	20%	8%	6%	2%		12%
	10				1%	8%	4%	11%	17%	13%	24%	27%	18%	4%	13%	13%
	11				2%	3%	6%	6%	8%	12%	16%	20%	24%	15%		11%
	12					3%	4%	9%	14%	20%	22%	38%	49%	77%		24%
	Total 2018				100%	100%	100%	100%	100%	100%	100%	100%	100%	100%	100%	100%
% alourdis								59,6%								27%

Données PLAISIR - Octobre 2019

Ecarts de minutes OPAS des résidents présents entre Octobre 2018 et Octobre 2019 par tranche de 20 ou 100 minutes

Uniquement les résidents IDENTIQUES (réévalués et non réévalués) entre les deux périodes

Ecarts de minutes OPAS par SEMAINE	Nombre de résidents	%			
<-1000	4	0,0%	1 475	15,1%	Allègement
[-1000-900[	2	0,0%			
[-900-800[	5	0,1%			
[-800-700[	14	0,1%			
[-700-600[	15	0,2%			
[-600-500[	25	0,3%			
[-500-400[	49	0,5%			
[-400-300[	82	0,8%			
[-300-200[	155	1,6%			
[-200-100[	349	3,6%			
[-100-80[	117	1,2%			
[-80-60[	126	1,3%			
[-60-40[	163	1,7%			
[-40-20[	165	1,7%			
[-20-0[	204	2,1%			
0	4 419	45,3%			
]0+20[	213	2,2%	3 856	39,5%	Alourdissement
]20,40[	240	2,5%			
]40,60[	189	1,9%			
]60,80[	239	2,5%			
]80,100[	203	2,1%			
]100,200[	787	8,1%			
]200,300[	573	5,9%			
]300,400[	431	4,4%			
]400,500[	356	3,7%			
]500,600[	216	2,2%			
]600,700[	146	1,5%			
]700,800[	95	1,0%			
]800,900[	70	0,7%			
]900,1000[	46	0,5%			
>=1000	52	0,5%			
<b>Total résidents</b>	<b>9 750</b>	<b>100,0%</b>			

Ecarts de minutes OPAS par JOUR	Nombre de résidents	%			
<-280			1 475	15,1%	Allègement
[-280-260[	1	0,0%			
[-260-240[					
[-240-220[					
[-220-200[					
[-200-180[					
[-180-160[	2	0,0%			
[-160-140[	1	0,0%			
[-140-120[	5	0,1%			
[-120-100[	16	0,2%			
[-100-80[	20	0,2%			
[-80-60[	58	0,6%			
[-60-40[	110	1,1%			
[-40-20[	319	3,3%			
[-20-0[	943	9,7%			
0	4 419	45,3%			
]0+20[	1 428	14,6%	3 856	39,5%	Alourdissement
]20,40[	899	9,2%			
]40,60[	629	6,5%			
]60,80[	420	4,3%			
]80,100[	217	2,2%			
]100,120[	131	1,3%			
]120,140[	72	0,7%			
]140,160[	36	0,4%			
]160,180[	15	0,2%			
]180,200[	7	0,1%			
]200,220[	1	0,0%			
]220,240[					
]240,260[					
]260,280[					
>=280	1	0,0%			
<b>Total résidents</b>	<b>9 750</b>	<b>100,0%</b>			



Données PLAISIR - Octobre 2019

Ecarts de minutes OPAS des résidents REEVALUES entre Octobre 2018 et Octobre 2019 par tranche de 20 ou 100 minutes

Uniquement les résidents identiques REEVALUES entre les deux périodes

Ecarts de minutes OPAS par SEMAINE	Nombre de résidents	%			
<-1000	4	0,1%			
[-1000-900[	2	0,0%			
[-900-800[	5	0,1%			
[-800-700[	14	0,3%			
[-700-600[	15	0,3%			
[-600-500[	25	0,5%			
[-500-400[	49	0,9%			
[-400-300[	82	1,5%			
[-300-200[	155	2,9%			
[-200-100[	349	6,5%			
[-100-80[	117	2,2%			
[-80-60[	126	2,4%			
[-60-40[	163	3,1%			
[-40-20[	165	3,1%			
[-20-0[	204	3,8%			
0	1	0,0%	1	0,02%	Stable
]0+20[	213	4,0%			
]20,40[	240	4,5%			
]40,60[	189	3,5%			
]60,80[	239	4,5%			
]80,100[	203	3,8%			
]100,200[	787	14,8%			
]200,300[	573	10,7%			
]300,400[	431	8,1%			
]400,500[	356	6,7%			
]500,600[	216	4,1%			
]600,700[	146	2,7%			
]700,800[	95	1,8%			
]800,900[	70	1,3%			
]900,1000[	46	0,9%			
>=1000	52	1,0%			
<b>Total résidents</b>	<b>5 332</b>	<b>100,0%</b>	<b>5 332</b>		

Ecarts de minutes OPAS par JOUR	Nombre de résidents	%			
<-280					
[-280-260[	1	0,0%			
[-260-240[					
[-240-220[					
[-220-200[					
[-200-180[					
[-180-160[	2	0,0%			
[-160-140[	1	0,0%			
[-140-120[	5	0,1%			
[-120-100[	16	0,3%			
[-100-80[	20	0,4%			
[-80-60[	58	1,1%			
[-60-40[	110	2,1%			
[-40-20[	319	6,0%			
[-20-0[	943	17,7%			
0	1	0,0%	1	0,02%	Stable
]0+20[	1 428	26,8%			
]20,40[	899	16,9%			
]40,60[	629	11,8%			
]60,80[	420	7,9%			
]80,100[	217	4,1%			
]100,120[	131	2,5%			
]120,140[	72	1,4%			
]140,160[	36	0,7%			
]160,180[	15	0,3%			
]180,200[	7	0,1%			
]200,220[	1	0,0%			
]220,240[					
]240,260[					
]260,280[					
>=280	1	0,0%			
<b>Total résidents</b>	<b>5 332</b>	<b>100,0%</b>	<b>5 332</b>		

## 6 ANNEXES

### 6.1 Définition des degrés de mobilité physique

Extrait du "Manuel de référence PLAISIR Suisse"

Copyright EROS 1993 - 2011 Guide PLAISIR CH

#### Pleine mobilité

Cette catégorie regroupe les personnes qui ont une aire de déplacement normale à l'exclusion des personnes des catégories "Mobilité restreinte occasionnellement" et "Mobilité déficiente (lenteur)".

#### Mobilité restreinte occasionnellement

Cette catégorie concerne les personnes présentant des incapacités intermittentes (cours fluctuant de la maladie, par exemple, dans le cas d'arthrite rhumatoïde ou d'ostéoarthrose, personnes bronchitiques limitées dans leur mobilité en raison de contraintes climatiques temporaires, personnes souffrant d'asthme sévère, ...). En dehors de ces périodes d'incapacité temporaire, ces personnes ont une aire de déplacement normale.

#### Mobilité déficiente (lenteur)

Cette catégorie inclut les personnes dont l'aire de déplacement est normale, sinon qu'elles sont plus lentes dans leurs déplacements en raison, par exemple, de mauvaise vision, d'insécurité, ou en milieu urbain, en raison de difficultés à utiliser les transports publics, difficultés que la personne parvient néanmoins à surmonter sans l'aide d'autrui dans toutes les circonstances.

#### Mobilité réduite

Cette catégorie regroupe les personnes dont la mobilité est réduite en raison, par exemple, de problèmes visuels, d'insécurité, de fragilité, de débilité, de déficiences cardiaques et/ou respiratoires; ou dans une société urbanisée, en raison de leur incapacité de faire usage des transports publics dans toutes les circonstances. Ces personnes peuvent donc se déplacer sans l'aide d'autrui à l'extérieur du voisinage de leur établissement mais elles ne peuvent aller partout "sans l'aide d'autrui". Leur

aire de déplacement est donc plus restreinte que l'aire normale.

#### Mobilité restreinte au voisinage de l'établissement

Cette catégorie regroupe les personnes dont les déplacements indépendants sont ordinairement limités au voisinage de leur établissement. Les personnes se déplaçant seules uniquement sur le terrain de l'établissement ou dans les rues avoisinantes font partie de cette catégorie.

#### Mobilité restreinte à l'établissement

Cette catégorie regroupe les personnes qui ne circulent ordinairement de façon indépendante qu'à l'intérieur de leur établissement, y compris les personnes qui ne peuvent sortir seules de leur lit mais qui, une fois levées, peuvent se déplacer de façon indépendante (par exemple en fauteuil roulant) dans l'établissement.

#### Mobilité restreinte à l'étage de la chambre

Cette catégorie regroupe les personnes qui ne se déplacent ordinairement de façon indépendante qu'au niveau de l'étage de leur chambre, y compris les personnes qui ne peuvent sortir seules de leur lit mais qui, une fois levées, peuvent circuler de façon indépendante (par exemple en fauteuil roulant) à l'étage de leur chambre.

#### Mobilité restreinte à la chambre

Cette catégorie regroupe les personnes qui ne se déplacent ordinairement de façon indépendante qu'à l'intérieur de leur chambre, y compris les personnes qui ne peuvent sortir seules du lit mais qu'une fois levées, peuvent se déplacer de façon indépendante dans leur chambre.

#### Mobilité nulle

Cette catégorie regroupe toutes les personnes ordinairement confinées au fauteuil ou au lit et incapables de se déplacer de façon indépendante entre fauteuil et lit.

## 6.2 Définition des degrés d'orientation

### Extrait du "Manuel de référence PLAISIR Suisse"

#### Copyright EROS 1993 - 2011 Guide PLAISIR CH

Le concept d'orientation fait référence à la capacité de l'individu de s'orienter par rapport à son environnement, y compris les interactions ou échanges avec celui-ci. Ce concept inclut donc la réception des signaux venant de l'environnement, leur assimilation et l'expression d'une réponse au message, signal reçu. Sont à la fois considérés les problèmes résultant de troubles du comportement et de la communication.

#### Pleinement orienté

Cette catégorie regroupe les personnes douées d'une pleine capacité d'orientation, i.e. qui interagissent adéquatement avec leur environnement (réception des signaux - assimilation - expression d'un message) sans avoir recours à aucune aide telle que des médicaments pour contrôler un problème de comportement ou de communication, des compensations pour augmenter leur capacité sensorielle (lunette, appareil auditif, canne). Les fonctions psychologiques et sensorielles de la section P sont toutes adéquates.

#### Problème(s) d'orientation pleinement compensé(s)

Cette catégorie regroupe les personnes qui, par exemple, font usage d'aide pour voir, entendre, toucher (canne) et/ou font usage continu de drogues pour contrôler leur comportement ou des problèmes de communication lorsque le résultat de ces compensations consiste en une récupération totale de la capacité d'orientation. Les fonctions psychologiques et sensorielles de la section P sont toutes adéquates (les déficiences sont bien compensées).

#### Perturbations intermittentes de l'orientation

Cette catégorie regroupe les personnes connaissant des expériences épisodiques qui interfèrent avec une pleine orientation telles que vertiges, troubles associés à la maladie de Menière, diplopie (telle rencontrée dans les cas de sclérose en plaques), interruption intermittente de la conscience (épilepsie) et certains problèmes de la parole (bégaiement); sont exclues de telles expériences lorsqu'elles sont parfaitement corrigées ou contrôlées (catégorie "pleinement compensé"). La majorité des fonctions psychologiques et sensorielles sont adéquates (les déficiences identifiées perturbent l'individu par période).

#### Perturbations partiellement compensées de l'orientation

Cette catégorie regroupe les personnes qui autrement appartiendraient aux catégories "pleinement compensé" ou "perturbations intermittentes de l'orientation" mais qui font l'expérience de désavantages dans certains aspects de leur vie parce que les perturbations de leur orientation les rend vulnérables dans certaines circonstances, telles que: dépendance critique du niveau d'illumination (dans le cas de certaines incapacités visuelles), dépendance critique du niveau du bruit de fond ou d'autres signaux (dans le cas d'incapacités auditives ou de la parole); ou encore font l'expérience de désavantages attribuables à l'utilisation de certains médicaments ou aides qui les rend alors inéligibles à certaines tâches, fonctions, activités. Une ou des déficiences sont identifiées au niveau des fonctions psychologiques et sensorielles. Ces déficiences sont légères ou modérées (parfois sévères ou nulles) et ne perturbent l'individu que partiellement.

#### Perturbations modérées de l'orientation

Cette catégorie regroupe les personnes qui font l'expérience de difficultés appréciables de l'orientation, aides et/ou médicaments ne réussissant pas à produire une compensation satisfaisante de leurs perturbations; aussi les personnes qui requièrent l'assistance d'autrui tels que les semi voyants, les personnes souffrant de déficience auditive appréciable, les personnes confuses, les personnes faisant l'expérience d'une insensibilité appréciable au toucher. Une ou des déficiences sont identifiées au niveau des fonctions psychologiques et sensorielles. Ces déficiences sont légères ou modérées (parfois sévères ou nulles) et une intervention (assistance) quotidienne du personnel est requise pour aider l'individu à interagir avec son environnement.

#### Perturbations sévères de l'orientation

Cette catégorie regroupe les personnes souffrant d'incapacité sévère au niveau de l'orientation et où la substitution est nécessaire (ce qui n'était pas le cas dans la catégorie précédente): c'est-à-dire que l'individu ne peut habituellement interagir avec son entourage sans l'aide fréquente d'une personne. Généralement plus d'une fonction psychologique et sensorielle sont déficientes modérées ou sévères (parfois nulles). L'intervention (faire pour lui) du personnel est requise à plusieurs reprises dans la journée pour aider l'individu à interagir avec son environnement.

### Perte de l'orientation

Cette catégorie regroupe les personnes souffrant d'incapacité sévère au niveau de l'orientation et malgré la compensation offerte par autrui, les possibilités de l'individu d'interagir avec son environnement sont très limitées.

Généralement plusieurs fonctions psychologiques et sensorielles sont déficientes modérées, sévères ou nulles.

### Désorientation

Cette catégorie regroupe les personnes incapables de s'orienter dans leur environnement. Plusieurs fonctions psychologiques et sensorielles sont atteintes (sévères ou nulles) ce qui empêche l'individu d'interagir avec son environnement.

### Coma, état végétatif

Cette catégorie regroupe les personnes incapables de s'orienter dans leur environnement et qui ont un diagnostic de "coma" ou "d'état végétatif persistant". Le "semi-coma" n'entre pas dans cette catégorie.

## 6.3 Définition des degrés d'autonomie

### Extrait du "Manuel de référence PLAISIR Suisse"

#### Copyright EROS 1993 - 2011 Guide PLAISIR CH

Le concept d'indépendance pour les activités de la vie quotidienne (AVQ) fait référence à la capacité de l'individu de mener à bien, de façon indépendante, les activités de base (hygiène personnelle, alimentation,...) et les activités "Instrumentales" de la vie de tous les jours (ménage, repas, ...). Étant donné qu'il s'agit ici de personnes vivant en institution, on évaluera plutôt le potentiel de l'individu que les capacités que lui permet, dans les faits, d'exercer l'environnement institutionnel. Ainsi, il est probable que beaucoup de résidents n'ont pas l'occasion de préparer leur repas dans l'établissement où ils résident. On essaiera cependant de déterminer s'ils pourraient le faire et en cas de réponse positive, on considèrera leur capacité pour cette activité équivalente à celle de quelqu'un qui fait réellement cette activité. La détermination de la dépendance réelle des résidents est plus difficile dans le cas des activités de base, dans certains établissements où on a tendance à "faire pour" le résident plutôt qu'à le laisser faire. L'évaluateur se demandera si, en l'absence d'une politique de "faire pour", la personne serait habituellement indépendante pour les activités visées par cette politique, mais il sera attentif à éviter toute idéalisation du potentiel du client.

### Indépendance

Cette catégorie regroupe les personnes indépendantes qui ne requièrent aucune aide mécanique, ni équipement spécial, ni adaptation de l'environnement; s'il y a aide d'autrui, celle-ci ne doit pas être essentielle pour l'accomplissement des A.V.Q. (i.e.: pourraient s'en passer).

### Indépendance avec aide mécanique

Cette catégorie regroupe les personnes indépendantes mais qui requièrent une aide mécanique ou un équipement spécial (prothèse, orthèse, canne, cadre de marche ou tintébin, fauteuil roulant, ...). Ceux qui disposent de tels aide ou équipement mais ne les utilisent pas - et de ce fait ne sont pas indépendants - doivent être affectés à une autre catégorie.

### Indépendance avec adaptation / modification de l'environnement

Cette catégorie regroupe les personnes dépendantes vis-à-vis de l'adaptation ou de la modification de leur environnement immédiat. On entend ici des modifications - adaptations courantes, raisonnables: surfaces de travail, largeur des portes, main courante, salle de bain-toilette, ... On classera donc dans cette catégorie un résident qui serait indépendant s'il avait à sa disposition un tel environnement modifié-adapté, ou un résident qui jouit d'un tel environnement, et, de ce fait, est indépendant.

### Dépendance situationnelle à autrui

On classera dans cette catégorie les personnes qui éprouvent - ou éprouveraient si elles vivaient seules à domicile - certaines difficultés à rencontrer leurs besoins personnels sans cependant être largement dépendantes de l'aide d'autrui; qui éprouvent quelques difficultés à se déplacer à l'extérieur de l'établissement, difficultés qui ne peuvent être surmontées qu'avec l'aide d'autrui; qui ont des problèmes modérés d'orientation qui ne peuvent être résolus qu'avec aide d'autres personnes; qui pourraient être indépendantes si elles utilisaient une aide mécanique (prothèse, orthèse, canne, ...) ou un équipement spécial mais ne veulent pas avoir recours à de tels aides - équipements. Les personnes appartenant à cette catégorie sont dépendantes pour des besoins prévisibles se présentant moins d'une fois par jour (par exemple: 2 ou 3 fois/semaine).

#### Dépendance à autrui à intervalles longs ( 1 fois/24 heures)

Appartiennent à cette catégorie, les personnes qui dépendent - ou dépendraient si elles vivaient seules à domicile - d'autrui pour rencontrer des besoins prévisibles qui ne se présentent pas plus souvent qu'une fois par vingt-quatre heures, tels que ménage, approvisionnement, préparation des repas, nettoyage, sécurité, ... Ces personnes ont donc besoin de services de soutien et/ou de supervision au plus une fois par 24 heures à des moments prévisibles.

#### Dépendance à autrui plus d'une fois/24 heures mais à des moments prévisibles

Appartiennent à cette catégorie, les personnes qui dépendent d'autrui le matin et le soir, et celles qui nécessitent de l'aide pour combler des besoins qui se manifestent à intervalles courts (aux trois ou quatre heures de jour; aux trois ou quatre heures de jour et occasionnellement de nuit; aux trois ou quatre heures de jour et de nuit), par exemple, hygiène personnelle, alimentation, déplacement dans l'environnement immédiat, transfert, changer la literie, etc. Ces besoins sont cependant prévisibles et la (les) personne(s) qui aide(nt) ne doit(doivent) pas être disponible(s) en permanence mais plutôt être présente(s) au côté de l'aidé à des moments précis prévus à l'avance.

#### Dépendance à autrui à intervalles courts imprévisibles

Appartiennent à cette catégorie, les personnes susceptibles d'avoir besoin d'autrui pour la satisfaction de besoins critiques qui se manifestent à intervalles courts et imprévisibles (aller aux toilettes, se lever, etc.); en particulier, les individus fragiles ou mentalement instables qu'il serait potentiellement dangereux de laisser à eux-mêmes. Les personnes appartenant à cette catégorie requièrent la disponibilité permanente ou quasi-permanente d'autrui ce qui ne signifie pas que cette aide ou supervision sera utilisée. On parle de disponibilité quasi-permanente dans le cas des personnes qui peuvent être laissées seules pour de courtes périodes (une heure ou deux).

#### Dépendance à autrui pour la plupart des besoins

Appartiennent à cette catégorie, les personnes qui requièrent aide et/ou supervision continue (pas seulement la disponibilité de cette aide ou supervision, voir catégorie "Dépendance à autrui à intervalles courts imprévisibles") en particulier les individus physiquement déficients requérant quelqu'un pour répondre à la plupart de leurs besoins de base et/ou pour prendre soin d'eux en regard des fonctions quotidiennes; ou les personnes suffisamment séniles, confuses ou mentalement déficientes pour requérir un tel niveau de soins. Certaines de ces personnes peuvent être laissées seules pour de courtes périodes (une heure ou deux).

#### Dépendance à autrui pour tous les besoins

Appartiennent à cette catégorie, les individus qui requièrent de l'aide 24 heures sur 24 pour tous leurs besoins: hygiène personnelle, alimentation, élimination, habillement, etc.