

*Commission technique
intercantonale
PLAISIR*

DONNÉES PLAISIR©

**ANALYSE
TRANSVERSALE**

MAI 2024

Laure Curt
Sur mandat de la
Commission technique intercantonale PLAISIR
Novembre 2024

Secrétariat de la Commission technique PLAISIR
Av. Ed. Dapples 5 bis
1006 Lausanne
info@ctplaisir.ch

TABLE DES MATIÈRES

1	Introduction.....	3
2	Objectifs de l'analyse transversale.....	3
3	Liste des tables de l'analyse transversale.....	3
4	Commentaires concernant les résidents au 31 Mai 2024.....	4
	T1 : Distribution des résidents par classe d'âge de 5 ans.....	5
	T2 : Distribution des résidents par classe d'âge de 5 ans et par mission d'établissement.....	6
	T3 : Distribution des résidents par classe d'âge de 5 ans et par canton.....	7
	T4 : Distribution des résidents par canton et par mission d'établissement.....	11
	T5 : Distribution des résidents par sexe et par âge.....	13
	T6 : Distribution des résidents selon leur âge à l'admission, leur sexe et par canton.....	15
	T7 : Minutes de soins selon le type de soins OPAS A, B, C et D et la classe OPAS.....	18
	T8 : Proportion de soins OPAS A, B et C (avec CSB) dans chacune des 12 classes OPAS.....	28
	T9 : Distribution des résidents selon les niveaux des indicateurs (mobilité physique, orientation, autonomie et 12 classes) et selon la mission d'établissement.....	33
	T10 : Corrélations des différents niveaux des indicateurs de mobilité physique et d'orientation, selon les missions d'établissement.....	37
	T11 : Comparaison entre les cantons de la distribution des résidents selon le degré de sévérité de chaque indicateur (mobilité physique, orientation, autonomie et 12 classes).....	39
	T12 : Répartition des résidents en fonction de leur durée moyenne de séjour, par classe de 6 mois.....	41
	T13 : Moyenne des minutes de prise en charge par jour, par type de soins et par mission d'établissement.....	42
	T14 : Evolution des handicaps des résidents réévalués sur un an Classement basé sur 12 classes, avec CSB et sans CSB.....	49
	T15 : Ecart de minutes OPAS des résidents présents et des résidents réévalués par tranche de 20 ou 100 minutes.....	64
5	Annexes.....	66
	5.1 Définition des degrés de mobilité physique.....	66
	5.2 Définition des degrés d'orientation.....	67
	5.3 Définition des degrés d'autonomie.....	68

1 INTRODUCTION

La méthode PLAISIR® est une méthode de mesure de la charge en soins requis spécialement développée pour les institutions de long séjour. L'ensemble de la démarche PLAISIR® est décrite sur le site internet www.ct-plaisir.ch.

Quatre cantons utilisent cette méthode depuis 1999 : Genève, Vaud, Neuchâtel et Jura.

2 OBJECTIFS DE L'ANALYSE TRANSVERSALE

Les données transversales fournies par l'outil d'évaluation PLAISIR® sont très riches. Leur analyse donne une photo à une date définie de nombreuses caractéristiques des populations recevant des soins de longue durée en établissements médico-sociaux (EMS) et dans les autres types d'hébergements de longue durée. Les données sont présentées de plusieurs manières pour répondre à des questions différentes.

3 LISTE DES TABLES DE L'ANALYSE TRANSVERSALE

Les analyses suivantes ont été faites depuis 1999 :

Distribution des résidents

- T1 : Distribution des résidents par classe d'âge de 5 ans
- T2 : Distribution des résidents par classe d'âge de 5 ans et par mission d'établissement
- T3 : Distribution des résidents par classe d'âge de 5 ans et par canton
- T4 : Distribution des résidents par canton et par mission d'établissement
- T5 : Distribution des résidents par sexe et par âge
- T6 : Distribution des résidents selon leur âge à l'admission, leur sexe et par canton

Minutes de soins

- T7 : Minutes de soins selon le type de soins OPAS A, B, C et D et la classe OPAS
- T8 : Proportion de soins OPAS A, B et C (avec CSB) dans chacune des 12 classes OPAS
- T13 : Moyenne des minutes de prise en charge par jour, par type de soins et par mission d'établissement

Indicateurs

- T9 : Distribution des résidents selon les niveaux des indicateurs (mobilité physique, orientation, autonomie et 12 classes) et selon la mission d'établissement
- T10 : Corrélation des différents niveaux des indicateurs de mobilité physique et d'orientation, selon les missions d'établissement
- T11 : Comparaison entre les cantons de la distribution des résidents selon le degré de sévérité de chaque indicateur (mobilité physique, orientation, autonomie et 12 classes)

Durée moyenne de séjour

- T12 : Répartition des résidents en fonction de leur durée moyenne de séjour, par classe de 6 mois

Évolution de la charge en soins sur un an

- T14 : Evolution des handicaps des résidents réévalués sur un an
Classement basé sur 12 classes, avec CSB et sans CSB
- T15 : Ecart de minutes OPAS des résidents présents et des résidents réévalués par tranche de 20 ou 100 minutes

4 COMMENTAIRES CONCERNANT LES RÉSIDENTS AU 31 MAI 2024

Il y avait **13'399 résidents en EMS** dans les cantons de Vaud, Neuchâtel, Jura et Genève au 31 mai 2024 (+3% soient +399 résidents par rapport à mai 2023). Les effectifs restent en dessous de 2019 mais remontent. En mai 2024, il y a 70% de femmes et 30% d'hommes (T1 ; T5).

73% des résidents ont 80 ans ou plus. Les **classes d'âges** 85-89 ans et 90-94 ans sont celles regroupant le plus de résidents (respectivement 22% chacun) (T3). La part des femmes de ces âges est cependant plus importante que les hommes. Pour eux, les classes 80-84 et 85-89 sont les plus importantes (T5).

A leur admission, 51% des résidents ont 85 ans ou plus. Il y a cependant une grande différence entre les sexes : les femmes sont 56% à entrer à partir de 85 ans contre seulement 38% des hommes. Cette tendance s'observe dans tous les cantons (T6).

Les résidents séjournent à 76% dans un **home médicalisé** et à 15% environ dans un home médicalisé spécialisé en géro-psycho-geriatrie (T4). Les cantons de VD et NE proposent plusieurs types d'établissements (respectivement 5 et 4), contrairement à GE (1 type) et JU (2 types).

Dans tous les cantons cependant, les homes médicalisés sont le type d'établissement le plus important par le nombre de résidents accueillis. La répartition des résidents selon l'âge diffère d'un type d'établissement à l'autre (T2).

En moyenne, **169 minutes de soins OPAS a-b-c-d** (avec CSB) (= Minutes Soins Brutes) sont données aux résidents (T7). Les MSN OPAS avec CSB sont de 165 minutes (T8). Les minutes de type c représentent 79% des minutes pour un résident en classe 12 contre 31% pour un résident en classe 2. Les résidents demandant peu de temps de soins ont donc surtout besoin de soins techniques alors que les résidents demandant beaucoup de temps de soins ont un besoin prépondérant de nursing (T8).

Hormis dans les établissements pour traitements psychosociaux, une part très importante des résidents ont une mobilité **physique nulle** ou restreinte à l'étage (resp. 35% et 13% pour les homes médicalisés). L'**autonomie** très faible (par exemple pour les homes médicalisés 58% de tous les résidents sont au niveau 8 ou 9 correspondant à une dépendance pour la plupart ou tous les besoins). En ce qui concerne l'**orientation**, les résidents sont surtout concernés par des perturbations modérées ou sévères, sauf dans les homes médicalisés spécialisés en gérontopsychiatrie qui regroupent beaucoup de résidents désorientés (T09). Il n'y a pas de grosses différences cantonales (T11).

Dans les homes médicalisés, une corrélation s'observe entre le niveau de mobilité et d'orientation : les résidents avec une mobilité de 6-7 ont également une orientation de 5. La situation est très variable selon le type d'établissement (T10).

En moyenne, 21% des résidents se sont alourdis entre 2 évaluations au niveau de la mobilité physique, 10% s'allègent et 69% restent stables. Des chiffres relativement similaires s'observent pour l'orientation (23%-6%-71%) (T14).

En général, la **classe OPAS 12** est celle regroupant le plus de résidents mais cela est variable selon le type de mission d'établissement (T9). Un alourdissement de classe s'observe dans 42% des cas entre 2 évaluations, 18% s'allègent et 40% restent stables (T14). Par contre, une analyse plus fine par minute de soins requis et non de classe montre un alourdissement plus important puisque 65% ont besoin de davantage de minutes de soins, 35% s'allègent et moins de 1 % sont stables (T15).

La moitié des résidents ont une **durée moyenne de séjour** <2 ans. Seuls 10% des résidents ont une durée moyenne de séjour >=7 ans (T12).

L'**hygiène et la mobilisation** sont les domaines demandant le plus de minutes de soins dans les homes médicalisés, dans ceux spécialisés en gérontopsychiatrie et dans les unités hospitalières avec des lits C. Dans les autres (établissements pour traitements psychosociaux et les institutions pour handicapés), ce sont l'hygiène et la communication (T13).

Données PLAISIR - Mai 2024
Distribution des résidents par classe d'âge de 5 ans
Toute la population

Classes d'âge	Fréquence	%
15-19	26	0,2%
20-24	73	0,5%
25-29	60	0,4%
30-34	53	0,4%
35-39	65	0,5%
40-44	82	0,6%
45-49	90	0,7%
50-54	138	1,0%
55-59	206	1,5%
60-64	309	2,3%
65-69	489	3,6%
70-74	706	5,3%
75-79	1 313	9,8%
80-84	2 042	15,2%
85-89	2 937	21,9%
90-94	2 991	22,3%
95-99	1 500	11,2%
100-104	308	2,3%
105+	11	0,1%
Total	13 399	100,0%

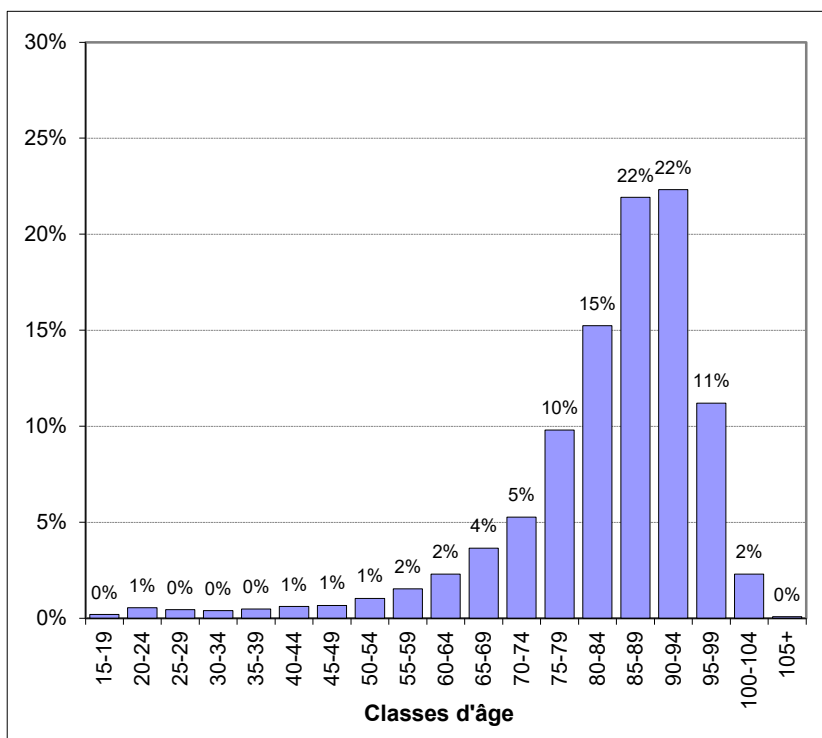

Données PLAISIR - Mai 2024
Distribution des résidents par classe d'âge de 5 ans (en %)
Sans inst. pour handicapés et établ. pour trait. psychosociaux

Classes d'âge	Fréquence	%
15-19	0	0,0%
20-24	1	0,0%
25-29	0	0,0%
30-34	1	0,0%
35-39	0	0,0%
40-44	11	0,1%
45-49	13	0,1%
50-54	24	0,2%
55-59	66	0,5%
60-64	173	1,4%
65-69	400	3,2%
70-74	649	5,2%
75-79	1 280	10,3%
80-84	2 029	16,4%
85-89	2 935	23,7%
90-94	2 990	24,1%
95-99	1 500	12,1%
100-104	308	2,5%
105+	11	0,1%
Total	12 391	100,0%

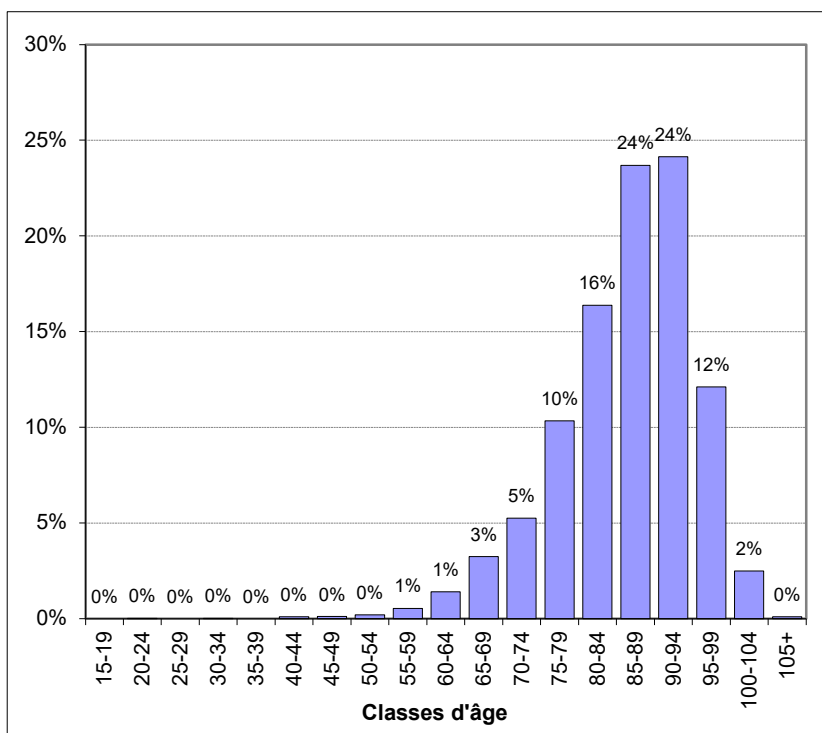

Données PLAISIR - Mai 2024

Distribution des résidents par classe d'âge de 5 ans et par mission d'établissement

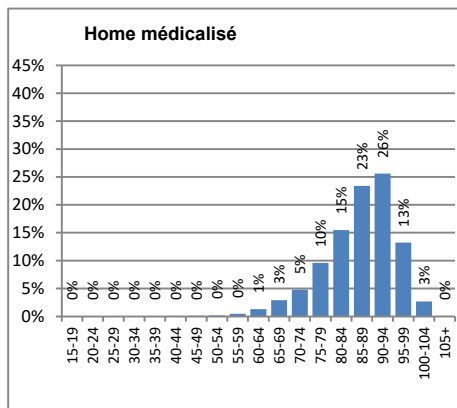

Nombre = 10130
Moyenne = 86,1
Médiane = 88,0
Ecart-type = 8,9

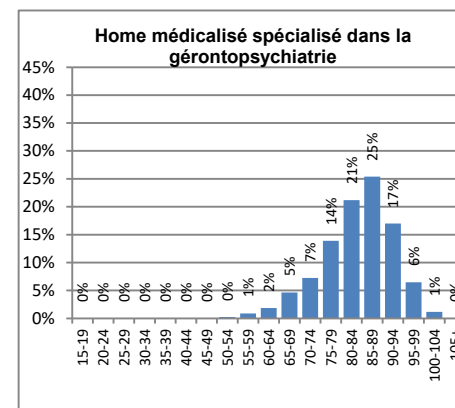

Nombre = 2067
Moyenne = 83,14
Médiane = 85,0
Ecart-type = 8,7

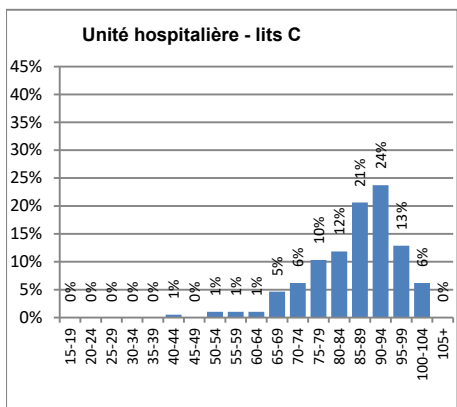

Nombre = 194
Moyenne = 85,6
Médiane = 88,0
Ecart-type = 10,5

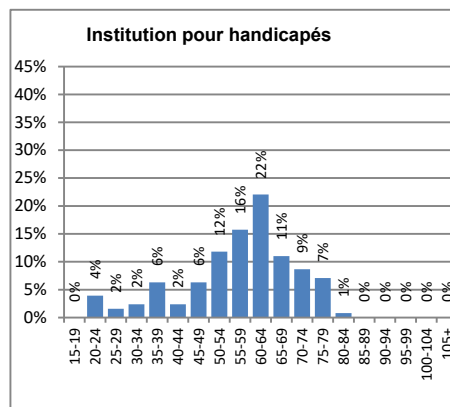

Nombre = 127
Moyenne = 56,5
Médiane = 59,0
Ecart-type = 13,6

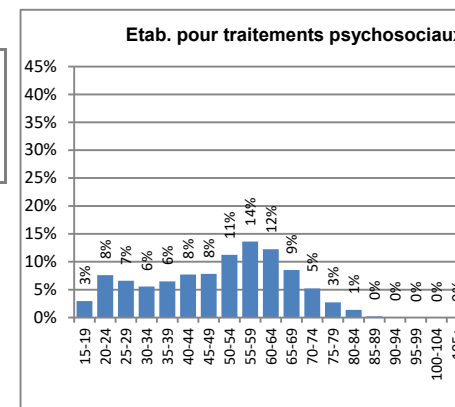

Nombre = 881
Moyenne = 49,02
Médiane = 52,0
Ecart-type = 16,4

Données PLAISIR - Mai 2024

Répartition des résidents par classe d'âge de 5 ans et par canton

Toute la population - Chiffres bruts

Classes d'âge	Vaud		Neuchâtel		Jura		Genève		Total	
	N	%	N	%	N	%	N	%	N	%
15-19	26	0,4%							26	0,2%
20-24	66	1,0%	6	0,3%			1	0,0%	73	0,5%
25-29	55	0,8%	5	0,3%					60	0,4%
30-34	46	0,7%	6	0,3%			1	0,0%	53	0,4%
35-39	56	0,8%	9	0,5%					65	0,5%
40-44	68	1,0%	8	0,4%			6	0,2%	82	0,6%
45-49	67	1,0%	10	0,5%			13	0,3%	90	0,7%
50-54	103	1,5%	25	1,3%			10	0,3%	138	1,0%
55-59	146	2,2%	29	1,5%	1	0,1%	30	0,8%	206	1,5%
60-64	174	2,6%	45	2,3%	11	1,4%	79	2,0%	309	2,3%
65-69	274	4,1%	68	3,5%	17	2,2%	130	3,3%	489	3,6%
70-74	379	5,7%	107	5,5%	31	3,9%	189	4,7%	706	5,3%
75-79	633	9,5%	201	10,3%	94	11,9%	385	9,7%	1313	9,8%
80-84	987	14,8%	304	15,5%	133	16,8%	618	15,5%	2042	15,2%
85-89	1368	20,5%	434	22,1%	183	23,2%	952	23,9%	2937	21,9%
90-94	1380	20,7%	436	22,2%	198	25,1%	977	24,5%	2991	22,3%
95-99	688	10,3%	210	10,7%	102	12,9%	500	12,5%	1500	11,2%
100-104	138	2,1%	57	2,9%	19	2,4%	94	2,4%	308	2,3%
105+	7	0,1%			1	0,1%	3	0,1%	11	0,1%
Total	6661	100%	1960	100%	790	100%	3988	100%	13399	100%

En rouge clair les 2 valeurs les plus hautes par colonne (canton)

Répartition des résidents par classe d'âge de 5 ans et par canton

Toute la population - Représentation graphique

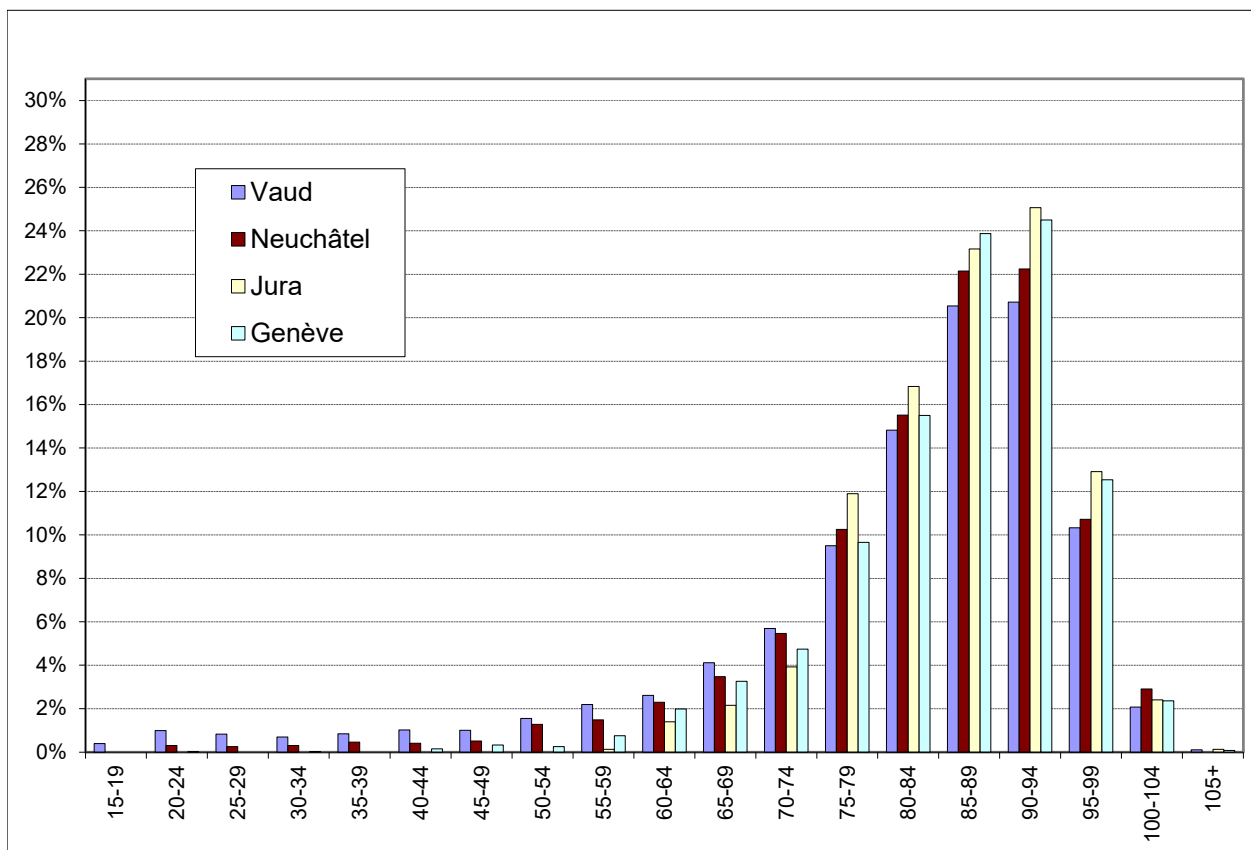

Données PLAISIR - Mai 2024

Répartition des résidents par classe d'âge de 5 ans et par canton

Toute la population - Représentation graphique

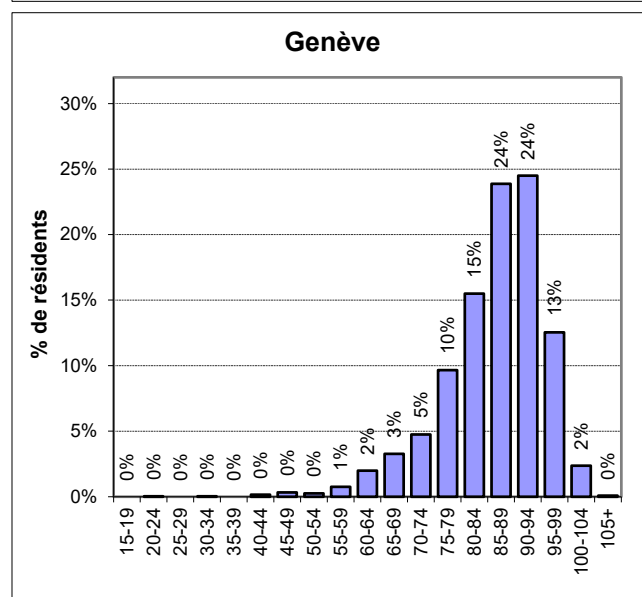
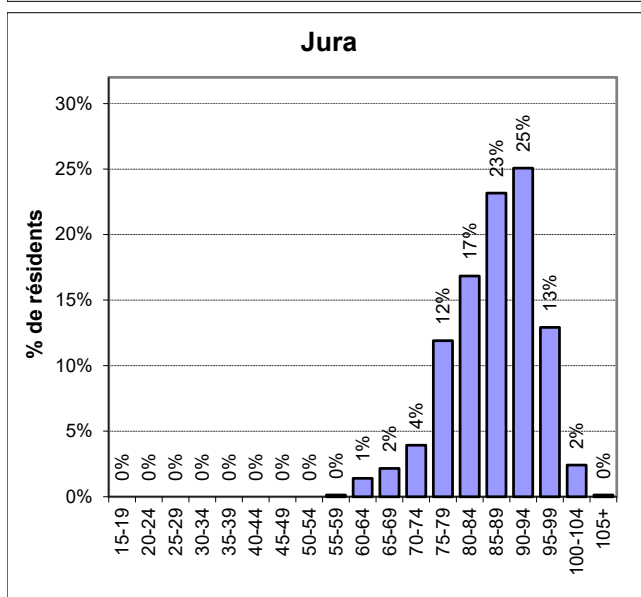
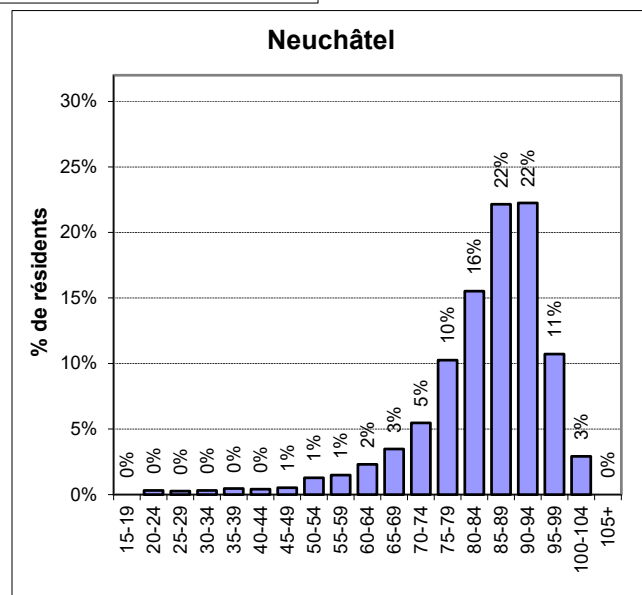
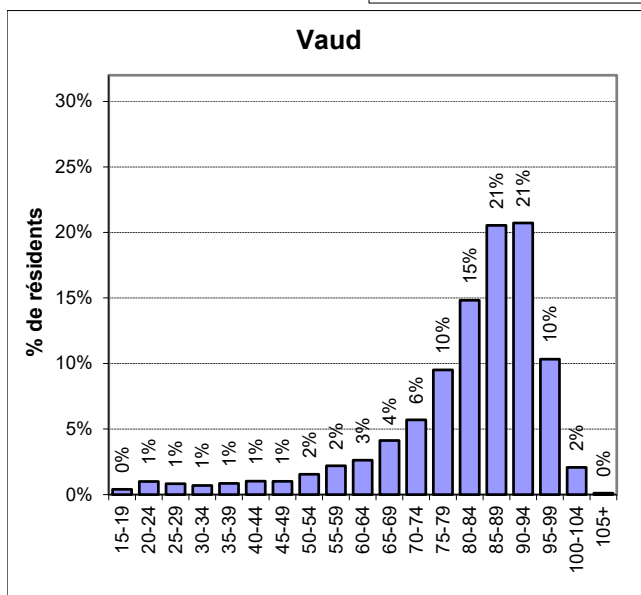
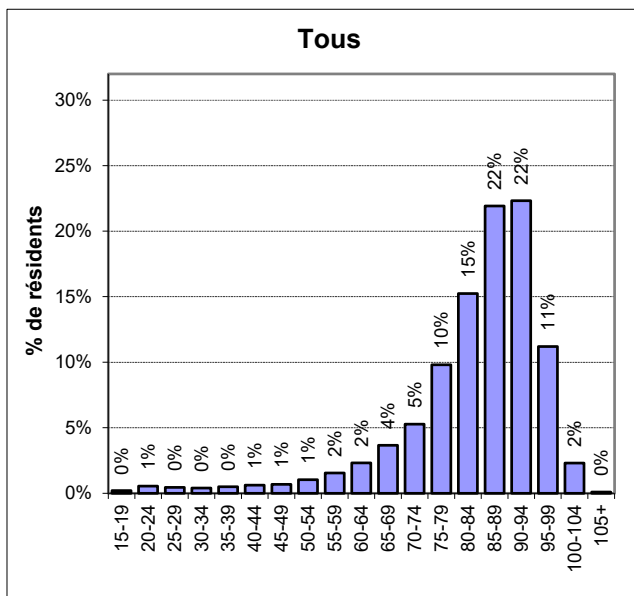

Données PLAISIR - Mai 2024

Répartition des résidents par classe d'âge de 5 ans et par canton

Sans inst. pour handicapés et étab. pour trait. psychosociaux - Chiffres bruts

Classes d'âge	Vaud		Neuchâtel		Jura		Genève		Total	
	N	%	N	%	N	%	N	%	N	%
15-19										
20-24							1	0,0%	1	0,0%
25-29										
30-34							1	0,0%	1	0,0%
35-39										
40-44	3	0,1%	2	0,1%			6	0,2%	11	0,1%
45-49							13	0,3%	13	0,1%
50-54	11	0,2%	3	0,2%			10	0,3%	24	0,2%
55-59	26	0,4%	9	0,5%	1	0,1%	30	0,8%	66	0,5%
60-64	60	1,0%	23	1,3%	11	1,4%	79	2,0%	173	1,4%
65-69	196	3,4%	57	3,1%	17	2,2%	130	3,3%	400	3,2%
70-74	328	5,7%	101	5,5%	31	3,9%	189	4,7%	649	5,2%
75-79	608	10,5%	193	10,6%	94	11,9%	385	9,7%	1280	10,3%
80-84	975	16,9%	303	16,6%	133	16,8%	618	15,5%	2029	16,4%
85-89	1366	23,6%	434	23,8%	183	23,2%	952	23,9%	2935	23,7%
90-94	1380	23,9%	435	23,8%	198	25,1%	977	24,5%	2990	24,1%
95-99	688	11,9%	210	11,5%	102	12,9%	500	12,5%	1500	12,1%
100-104	138	2,4%	57	3,1%	19	2,4%	94	2,4%	308	2,5%
105+	7	0,1%			1	0,1%	3	0,1%	11	0,1%
Total	5786	100%	1827	100%	790	100%	3988	100%	12391	100%

En rouge clair les 2 valeurs les plus hautes par colonne (canton)

Répartition des résidents par classe d'âge de 5 ans et par canton

Sans inst. pour handicapés et étab. pour trait. psychosociaux - Représentation graphique

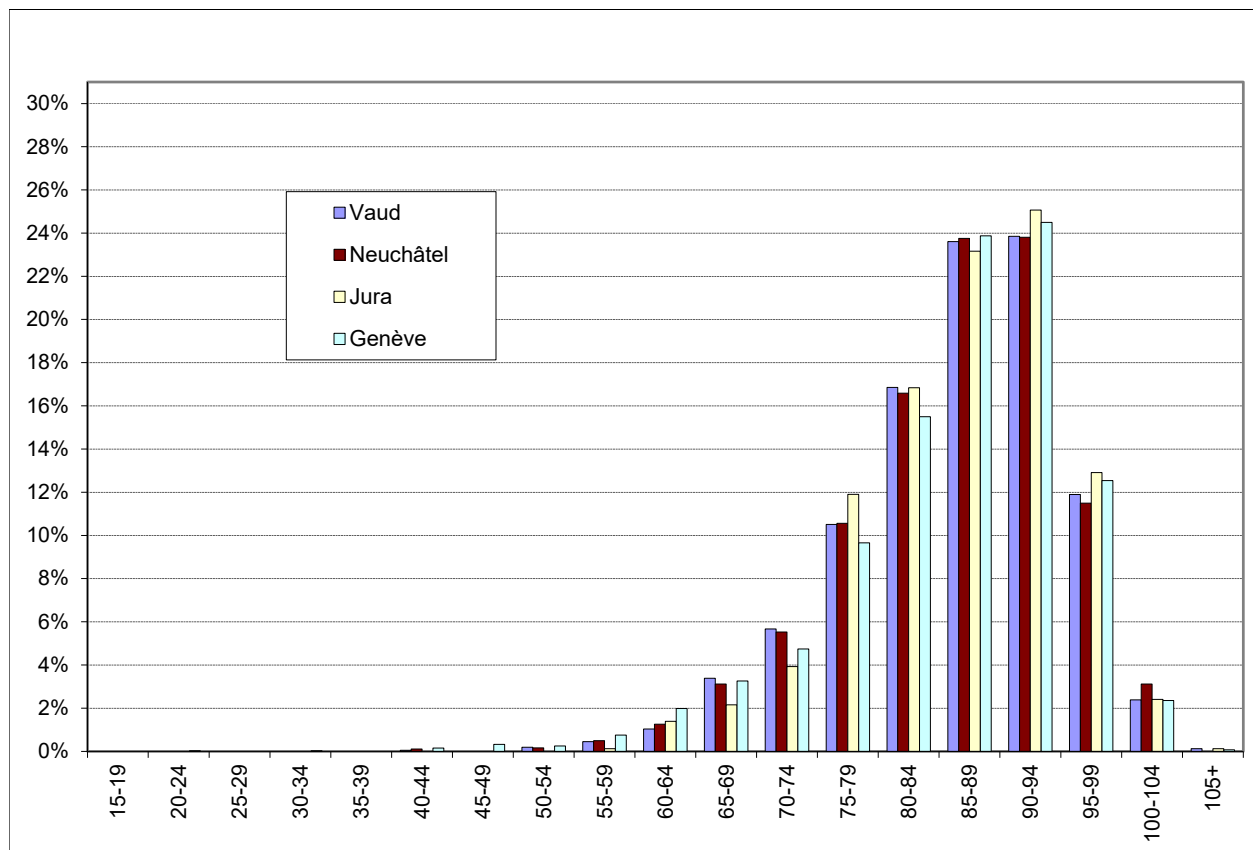

Données PLAISIR - Mai 2024

Répartition des résidents par classe d'âge de 5 ans et par canton

Sans inst. pour handicapés et étab. pour trait. psychosociaux - Représentation graphique

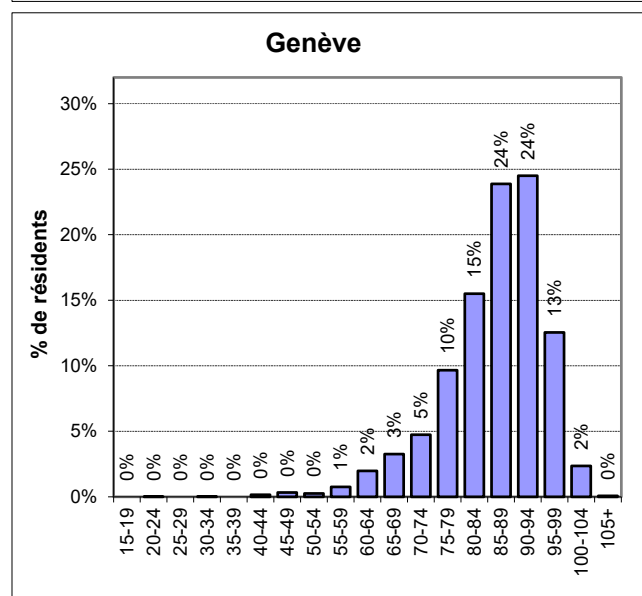
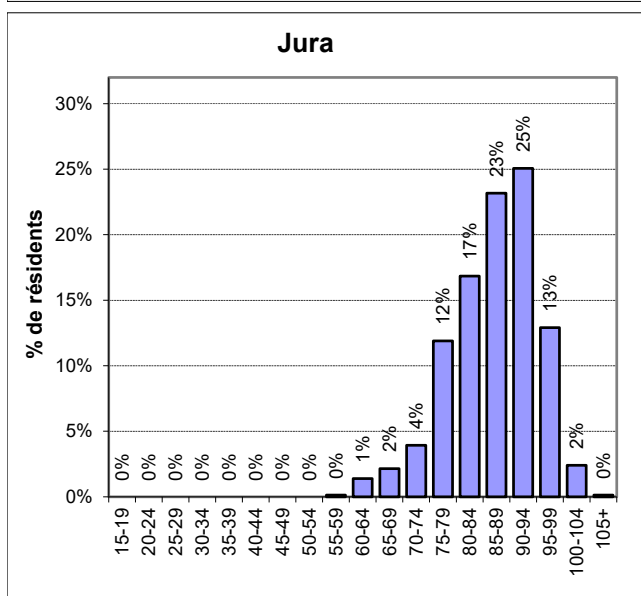
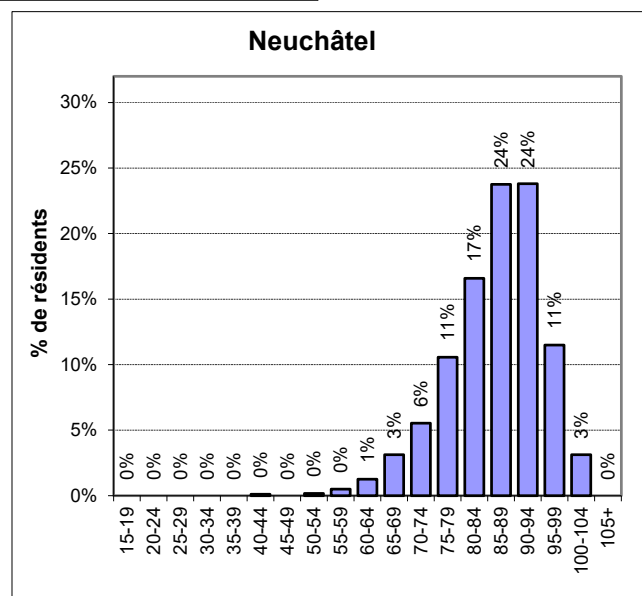
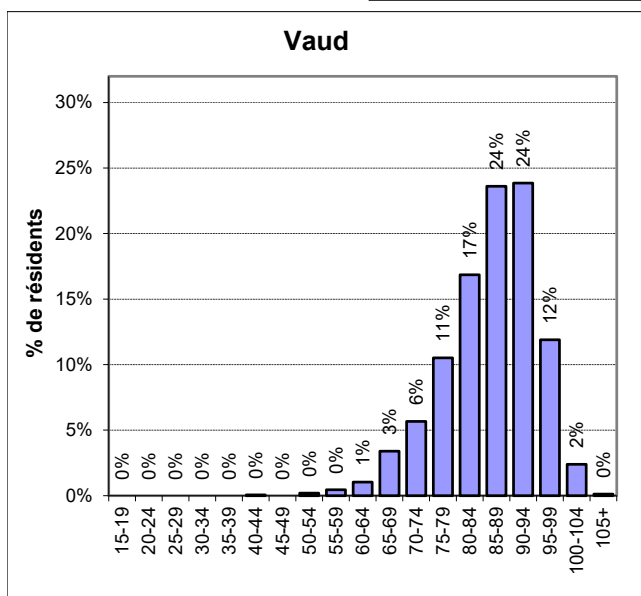
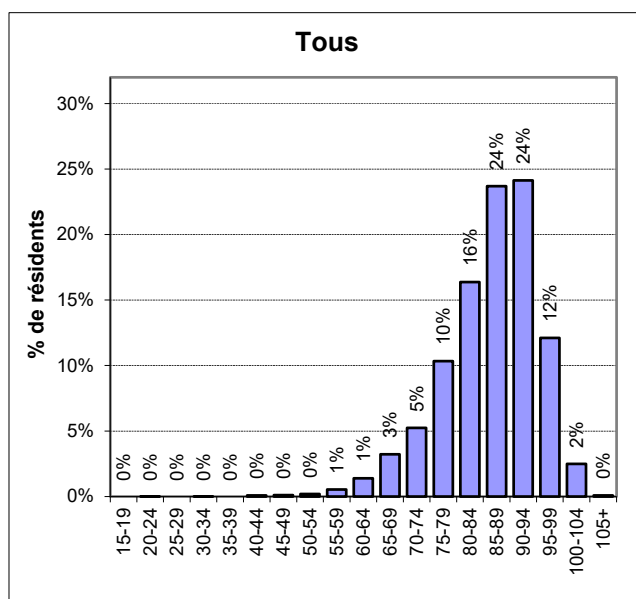

Données PLAISIR - Mai 2024

Distribution des résidents par canton et par mission d'établissement

Missions	Vaud			Neuchâtel			Jura			Genève			Total des résidents par mission	% par mission
	Nombre de résidents	% par rapport au total de la mission	% par rapport au total du canton	Nombre de résidents	% par rapport au total de la mission	% par rapport au total du canton	Nombre de résidents	% par rapport au total de la mission	% par rapport au total du canton	Nombre de résidents	% par rapport au total de la mission	% par rapport au total du canton		
Home médicalisé	3 785	37,4%	56,8%	1 714	16,9%	87,4%	643	6,3%	81,4%	3 988	39,4%	100,0%	10 130	75,6%
Home médicalisé spécialisé en gérontopsychiatrie	1 807	87,4%	27,1%	113	5,5%	5,8%	147	7,1%	18,6%				2 067	15,4%
Unité hospitalière - lits C	194	100,0%	2,9%										194	1,4%
Institution pour handicapés	67	52,8%	1,0%	60	47,2%	3,1%							127	0,9%
Etablissement pour traitements psychosociaux	808	91,7%	12,1%	73	8,3%	3,7%							881	6,6%
Total par canton	6 661	49,7%	100,0%	1 960	14,6%	100,0%	790	5,9%	100,0%	3 988	29,8%	100,0%	13 399	100,0%

Exemple de lecture: 37,4% des résidents en homes médicalisés séjournent dans le canton de Vaud

Les résidents dans les homes médicalisés neuchâtelois représentent 87,4% des résidents de Neuchâtel

Données PLAISIR - Mai 2024

Distribution des résidents par canton et par mission d'établissement

Représentation par mission d'établissement

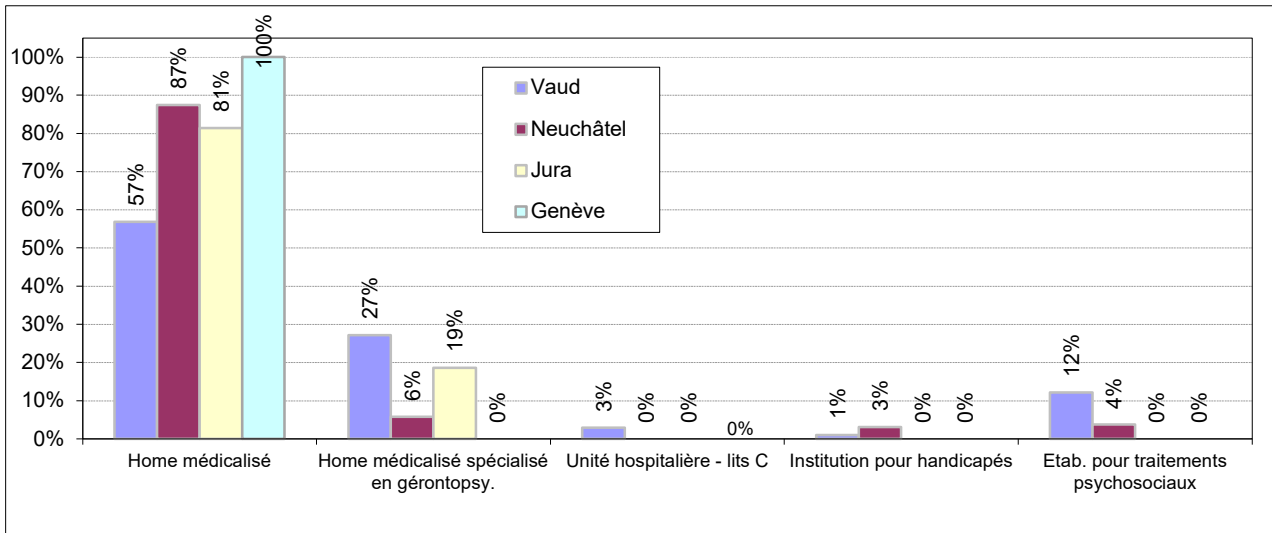

Représentation par canton

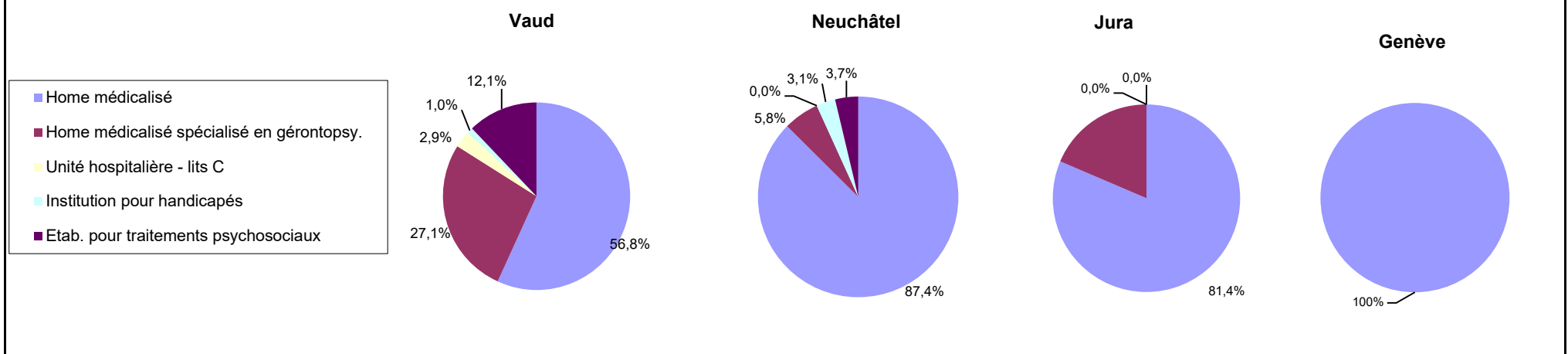

Données PLAISIR - Mai 2024

Distribution des résidents par sexe et par âge (chiffres bruts en %)

Toute la population

Classes d'âge	Toute population						% du total par catégorie
	Femmes	% total Femmes	Hommes	% total Hommes	Total	% Total	
15-19	12	0,1%	14	0,3%	26	0,2%	8,2%
20-24	26	0,3%	47	1,2%	73	0,5%	
25-29	16	0,2%	44	1,1%	60	0,4%	
30-34	12	0,1%	41	1,0%	53	0,4%	
35-39	19	0,2%	46	1,1%	65	0,5%	
40-44	28	0,3%	54	1,3%	82	0,6%	
45-49	34	0,4%	56	1,4%	90	0,7%	
50-54	66	0,7%	72	1,8%	138	1,0%	
55-59	96	1,0%	110	2,7%	206	1,5%	
60-64	133	1,4%	176	4,4%	309	2,3%	
65-69	242	2,6%	247	6,2%	489	3,6%	18,7%
70-74	375	4,0%	331	8,3%	706	5,3%	
75-79	787	8,4%	526	13,1%	1 313	9,8%	
80-84	1 392	14,8%	650	16,2%	2 042	15,2%	73,1%
85-89	2 186	23,3%	751	18,7%	2 937	21,9%	
90-94	2 384	25,4%	607	15,1%	2 991	22,3%	
95-99	1 295	13,8%	205	5,1%	1 500	11,2%	
100-104	278	3,0%	30	0,7%	308	2,3%	
105+	11	0,1%			11	0,1%	
Total	9 392	100,0%	4 007	100,0%	13 399	100,0%	
% Sexe	70,1%		29,9%		100,0%		

En rouge clair, les 2 valeurs les plus importantes de la colonne

Distribution des résidents par sexe et par âge (chiffres bruts en %)

Sans institutions pour handicapés et établissements pour traitements psychosociaux

Classes d'âge	Sans institutions pour handicapés et établ. pour trait. psychosociaux						% du total par catégorie
	Femmes	% total Femmes	Hommes	% total Hommes	Total	% Total	
15-19							2,3%
20-24	1	0,0%			1	0,0%	
25-29							
30-34	1	0,0%			1	0,0%	
35-39							
40-44	6	0,1%	5	0,1%	11	0,1%	
45-49	6	0,1%	7	0,2%	13	0,1%	
50-54	11	0,1%	13	0,4%	24	0,2%	
55-59	31	0,3%	35	1,0%	66	0,5%	
60-64	85	0,9%	88	2,6%	173	1,4%	
65-69	209	2,3%	191	5,7%	400	3,2%	18,8%
70-74	353	3,9%	296	8,8%	649	5,2%	
75-79	776	8,6%	504	14,9%	1 280	10,3%	
80-84	1 386	15,4%	643	19,1%	2 029	16,4%	78,9%
85-89	2 184	24,2%	751	22,3%	2 935	23,7%	
90-94	2 384	26,4%	606	18,0%	2 990	24,1%	
95-99	1 295	14,4%	205	6,1%	1 500	12,1%	
100-104	278	3,1%	30	0,9%	308	2,5%	
105+	11	0,1%			11	0,1%	
Total	9 017	100,0%	3 374	100,0%	12 391	100,0%	
% Sexe	72,8%		27,2%		100,0%		

En rouge clair, les 2 valeurs les plus importantes de la colonne

Données PLAISIR - Mai 2024

Distribution des résidents par sexe et par âge (en nombre)

Toute la population

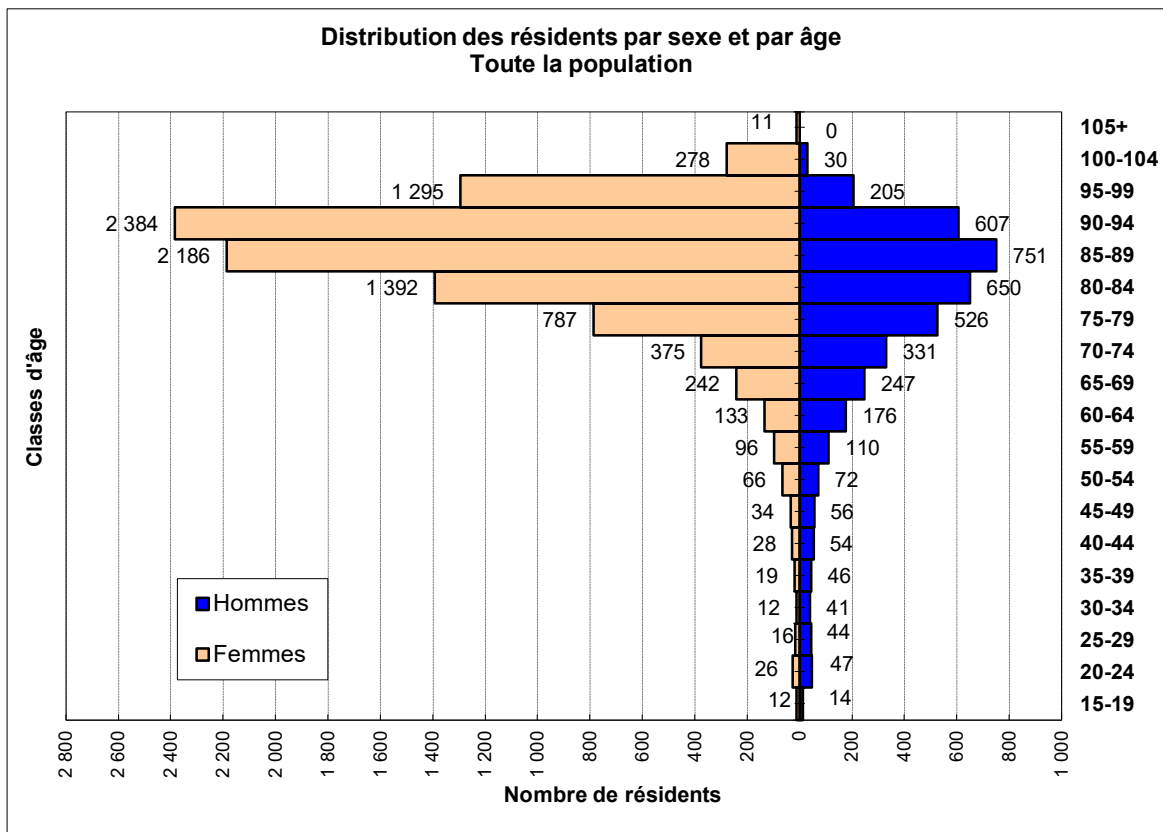

Distribution des résidents par sexe et par âge (en nombre)

Sans institutions pour handicapés et établissements pour traitements psychosociaux

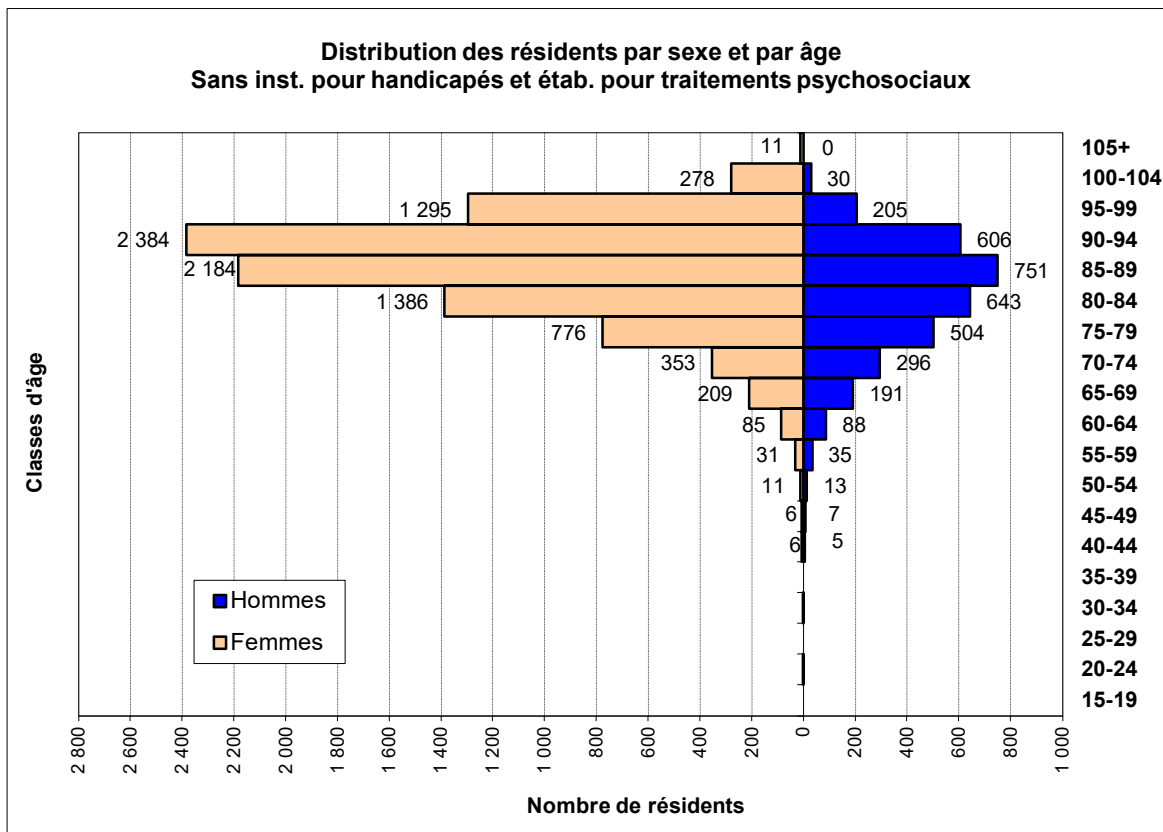

Données PLAISIR - Mai 2024

Distribution des résidents selon leur âge à l'admission, leur sexe et par canton

Sans institutions pour handicapés et établissements pour traitements psychosociaux

Classes d'âge à l'admission	Tous						VD						NE						JU						GE						
	Femme		Homme		Total Tous		Femme		Homme		Total VD		Femme		Homme		Total NE		Femme		Homme		Total JU		Femme		Homme		Total GE		
	Nb	%	Nb	%	Nb	%	Nb	%	Nb	%	Nb	%	Nb	%	Nb	%	Nb	%	Nb	%	Nb	%	Nb	%	Nb	%	Nb	%	Nb	%	
15-19																															
20-24	1	0%			1	0%																			1	0%			1	0%	
25-29																															
30-34	2	0%	2	0%	4	0%			1	0%	1	0%												2	0%	1	0%	3	0%		
35-39	3	0%	6	0%	9	0%	2	0%	1	0%	3	0%								2	1%	2	0%	1	0%	3	0%	4	0%		
40-44	11	0%	7	0%	18	0%	4	0%	2	0%	6	0%	2	0%	1	0%	3	0%						5	0%	4	0%	9	0%		
45-49	11	0%	21	1%	32	0%	5	0%	5	0%	10	0%			2	0%	2	0%						6	0%	14	1%	20	1%		
50-54	39	0%	34	1%	73	1%	18	0%	9	1%	27	0%	6	0%	5	1%	11	1%	1	0%			1	0%	14	0%	20	2%	34	1%	
55-59	65	1%	55	2%	120	1%	27	1%	26	2%	53	1%	12	1%	5	1%	17	1%	1	0%	2	1%	3	0%	25	1%	22	2%	47	1%	
60-64	169	2%	129	4%	298	2%	76	2%	53	3%	129	2%	22	2%	23	5%	45	2%	6	1%	10	4%	16	2%	65	2%	43	4%	108	3%	
65-69	340	4%	279	8%	619	5%	167	4%	134	9%	301	5%	45	3%	43	9%	88	5%	16	3%	14	6%	30	4%	112	4%	88	8%	200	5%	
70-74	540	6%	388	11%	928	7%	268	6%	185	12%	453	8%	92	7%	61	12%	153	8%	30	5%	25	11%	55	7%	150	5%	117	11%	267	7%	
75-79	1 079	12%	505	15%	1 584	13%	507	12%	239	15%	746	13%	161	12%	65	13%	226	12%	71	13%	40	18%	111	14%	340	12%	161	15%	501	13%	
80-84	1 717	19%	662	20%	2 379	19%	800	19%	302	19%	1 102	19%	251	19%	108	22%	359	20%	116	21%	39	17%	155	20%	550	19%	213	19%	763	19%	
85-89	2 384	26%	700	21%	3 084	25%	1 097	26%	330	21%	1 427	25%	365	27%	100	20%	465	25%	144	26%	49	22%	193	24%	778	27%	221	20%	999	25%	
90-94	1 918	21%	456	14%	2 374	19%	907	21%	204	13%	1 111	19%	278	21%	60	12%	338	19%	131	23%	31	14%	162	21%	602	21%	161	15%	763	19%	
95-99	648	7%	122	4%	770	6%	311	7%	56	4%	367	6%	92	7%	16	3%	108	6%	43	8%	12	5%	55	7%	202	7%	38	3%	240	6%	
100-104	87	1%	8	0%	95	1%	44	1%	5	0%	49	1%	11	1%	1	0%	12	1%	4	1%	2	1%	6	1%	28	1%			28	1%	
105+	3	0%			3	0%	1	0%			1	0%							1	0%			1	0%	1	0%			1	0%	
Total	9 017	100%	3 374	100%	12 391	100%	4 234	100%	1 552	100%	5 786	100%	1 337	100%	490	100%	1 827	100%	564	100%	226	100%	790	100%	2 882	100%	1 106	100%	3 988	100%	

	Tous			VD			NE			JU			GE		
	F	H	Tous	F	H	Tous	F	H	Tous	F	H	Tous	F	H	Tous
Entrée en EMS à partir de 80ans	75%	58%	70%	75%	58%	70%	75%	58%	70%	78%	59%	72%	75%	57%	70%
Entrée en EMS à partir de 85ans	56%	38%	51%	56%	38%	51%	56%	36%	51%	56%	38%	51%	56%	38%	51%

Données PLAISIR - Mai 2024

Distribution des résidents selon leur âge à l'admission, leur sexe et par canton

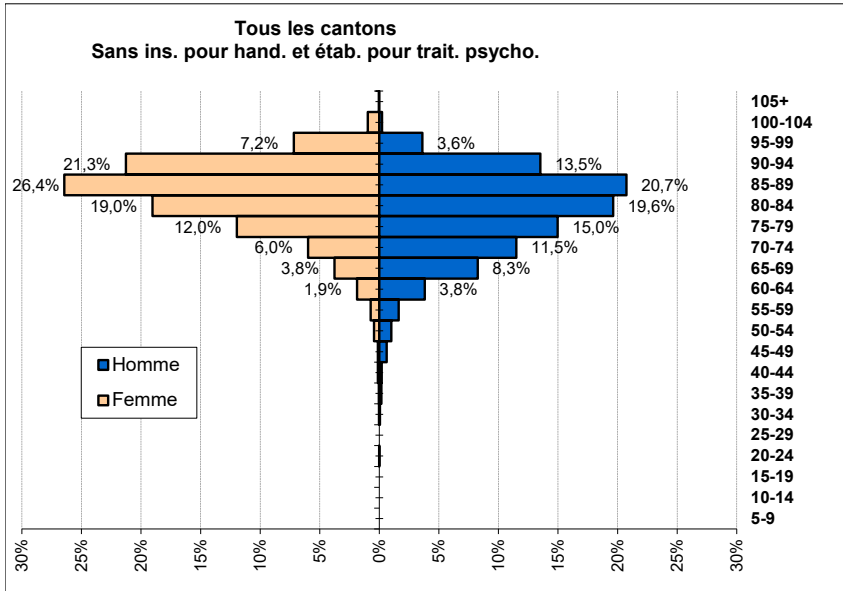

Nombre= 12 391
Moyenne= 83,5
Médiane= 83,8
Ecart-Type= 9,49

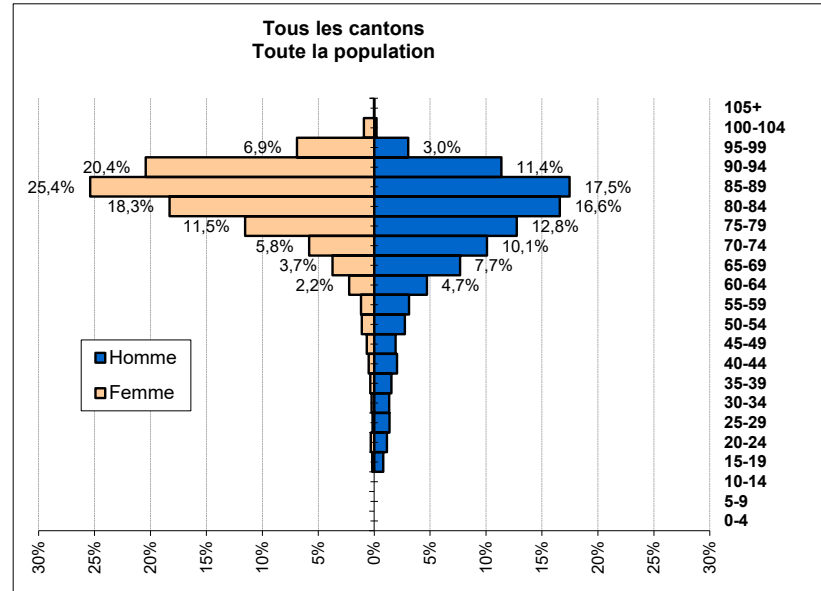

Nombre= 13 399
Moyenne= 80,7
Médiane= 84,3
Ecart-Type= 14,16

Données PLAISIR - Mai 2024

Distribution des résidents selon leur âge à l'admission, leur sexe et par canton

Sans institutions pour handicapés et établissements pour traitements psychosociaux

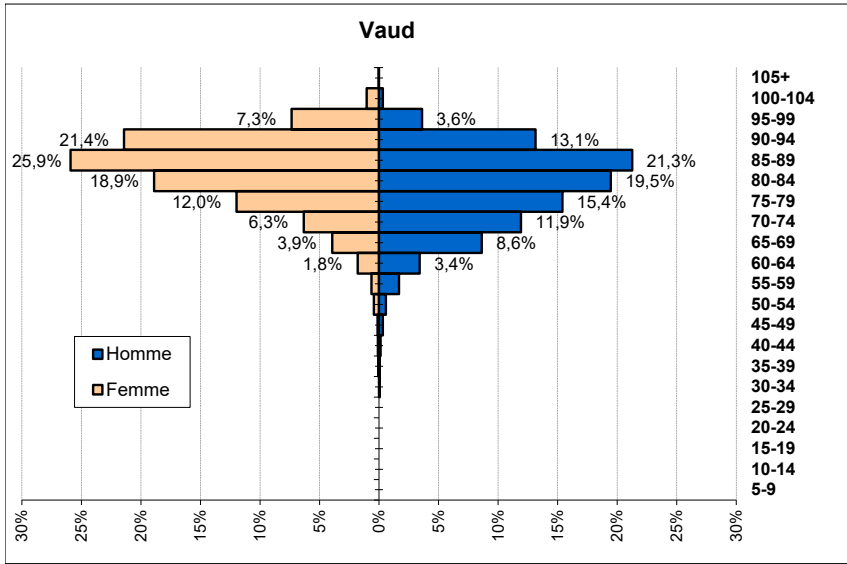

Nombre= 5 786
 Moyenne= 83,6
 Médiane= 85,2
 Ecart-Type= 9,27

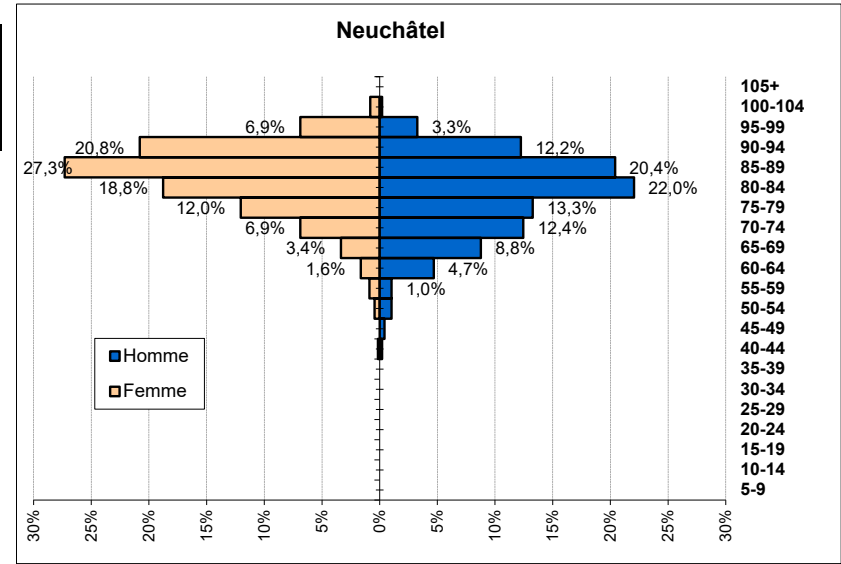

Nombre= 1827
 Moyenne= 83,4
 Médiane= 85,1
 Ecart-Type= 9,19

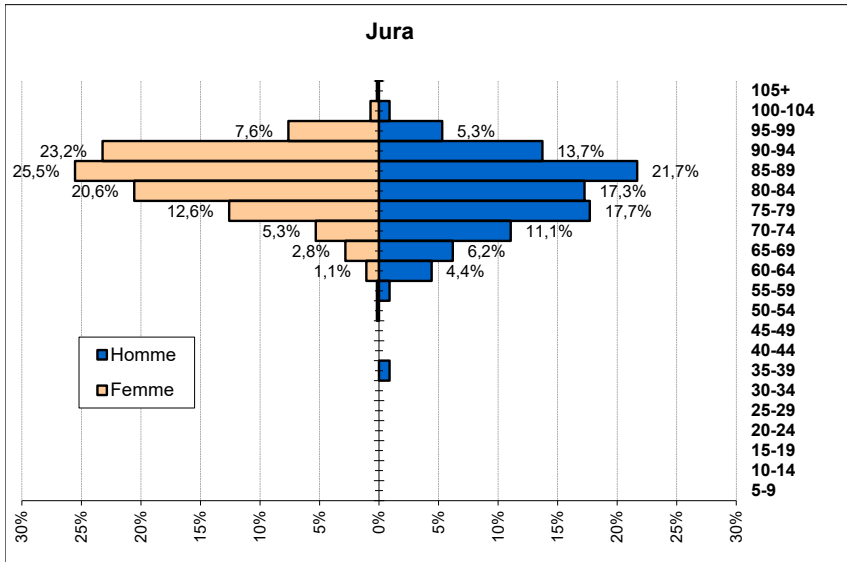

Nombre= 790
 Moyenne= 84,4
 Médiane= 85,6
 Ecart-Type= 8,78

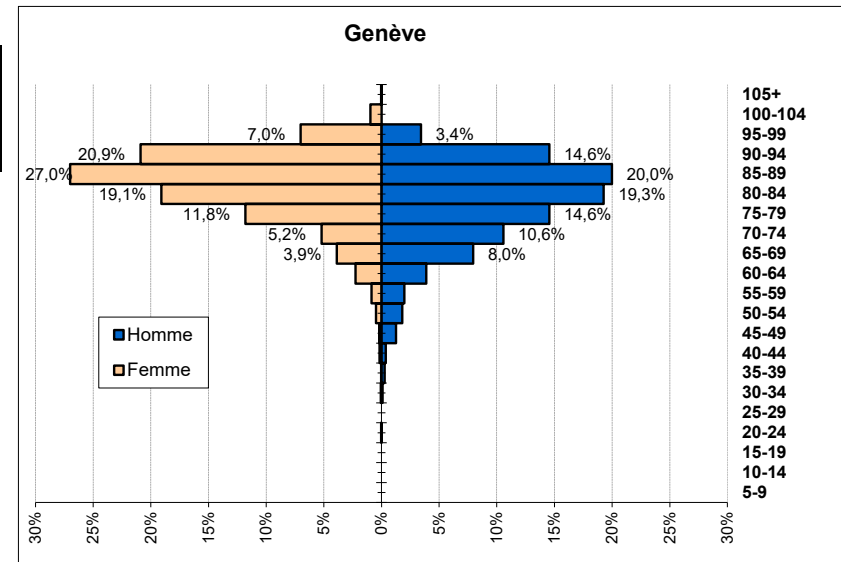

Nombre= 3988
 Moyenne= 83,2
 Médiane= 85,2
 Ecart-Type= 10,04

Données PLAISIR - Mai 2024

Minutes de soins selon le type de soins OPAS A, B, C et D (Minutes Soins Brutes) et la classe OPAS

Le tableau montre les durées de soins quotidiennes des résidents (avec CSB) selon le type de soins OPAS A, B, C et D pour chacune des 12 durées de soins définies par l'OPAS (classes OPAS)

TOUS CANTONS CONFONDUS

12 Classes		Minutes OPAS A	Minutes OPAS B	Minutes OPAS C	Minutes OPAS D	Total
1	Moyenne					
	Nombre résidents					
	Ecart-type					
2	Moyenne	18,0	4,4	10,3	1,8	34,6
	Nombre résidents	8	8	8	8	8
	Ecart-type	1,5	2,4	4,6	2,3	3,6
3	Moyenne	19,7	5,5	22,8	3,7	51,7
	Nombre résidents	189	189	189	189	189
	Ecart-type	4,0	3,4	5,5	3,5	5,6
4	Moyenne	22,9	9,4	31,7	3,7	67,6
	Nombre résidents	612	612	612	612	612
	Ecart-type	7,0	5,1	8,9	3,8	6,3
5	Moyenne	27,3	12,7	41,9	3,9	85,8
	Nombre résidents	825	825	825	825	825
	Ecart-type	9,5	7,9	13,2	4,2	6,9
6	Moyenne	30,6	16,3	53,3	4,1	104,4
	Nombre résidents	1 037	1 037	1 037	1 037	1 037
	Ecart-type	11,7	11,0	19,1	8,9	10,4
7	Moyenne	32,1	18,3	68,7	3,9	123,0
	Nombre résidents	1 191	1 191	1 191	1 191	1 191
	Ecart-type	12,6	14,7	23,5	5,4	7,5
8	Moyenne	32,4	19,6	86,3	4,2	142,4
	Nombre résidents	1 317	1 317	1 317	1 317	1 317
	Ecart-type	12,5	17,0	26,4	6,9	9,0
9	Moyenne	31,0	16,5	109,8	4,6	162,0
	Nombre résidents	1 548	1 548	1 548	1 548	1 548
	Ecart-type	11,8	14,8	23,0	4,4	7,2
10	Moyenne	30,6	15,9	129,7	4,8	181,1
	Nombre résidents	1 640	1 640	1 640	1 640	1 640
	Ecart-type	9,8	13,2	18,4	6,0	8,3
11	Moyenne	30,3	17,2	147,8	4,8	200,0
	Nombre résidents	1 533	1 533	1 533	1 533	1 533
	Ecart-type	9,1	12,2	15,6	4,0	6,8
12	Moyenne	31,3	19,5	187,2	4,7	242,8
	Nombre résidents	3 499	3 499	3 499	3 499	3 499
	Ecart-type	20,3	16,2	26,1	5,7	29,4
Total	Moyenne	30,4	17,0	117,4	4,4	169,3
	Nombre résidents	13 399	13 399	13 399	13 399	13 399
	Ecart-type	14,1	14,2	57,6	5,7	59,2

OPAS A : Evaluation et conseils - OPAS B : Examens et traitements - OPAS C : Soins de base -

OPAS D : soins non facturables aux assureurs

Données PLAISIR - Mai 2024

Minutes de soins selon le type de soins OPAS A, B, C et D (Minutes Soins Brutes) et la classe OPAS

TOUS CANTONS CONFONDUS

Représentation graphique des minutes moyennes

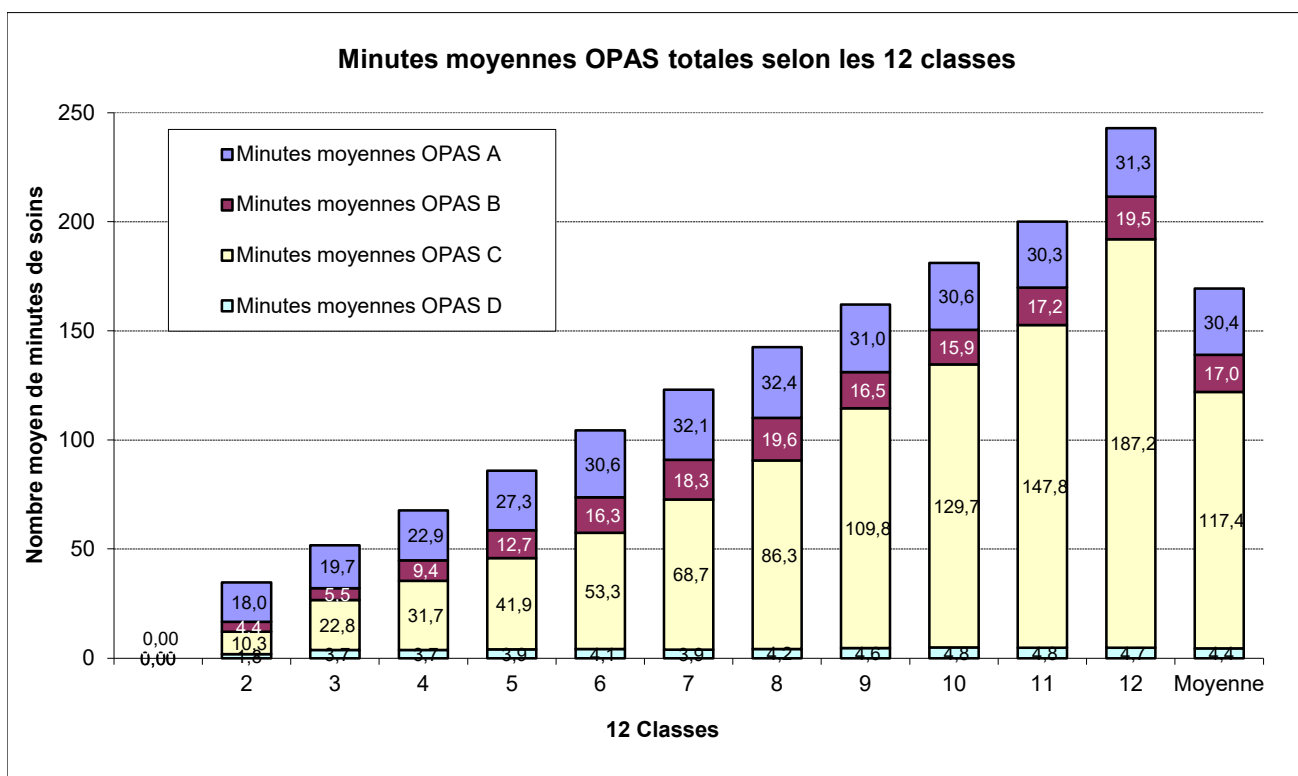
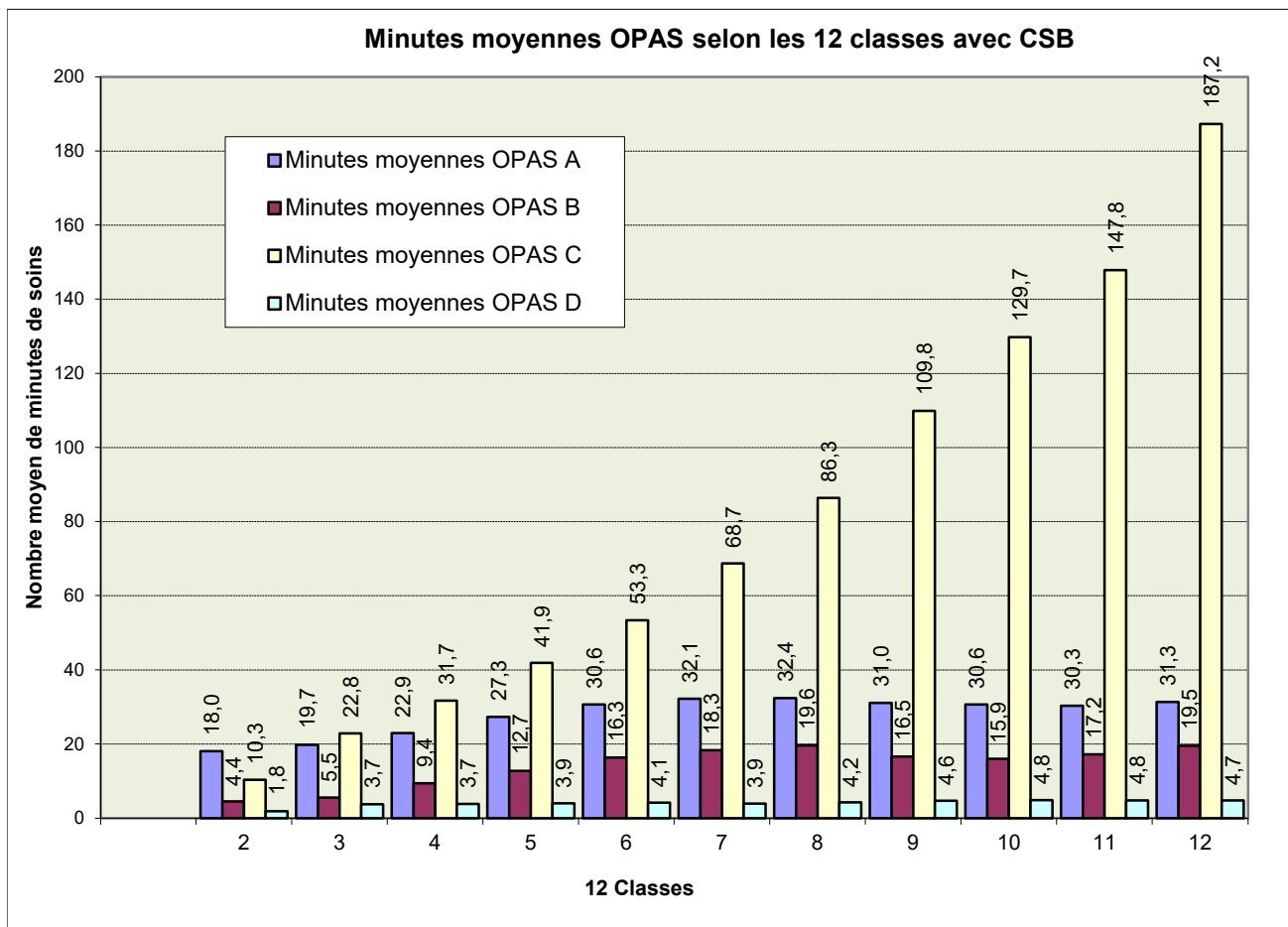

Données PLAISIR - Mai 2024

Minutes de soins selon le type de soins OPAS A, B, C et D (Minutes Soins Brutes) et la classe OPAS

Le tableau montre les durées de soins quotidiennes des résidents (avec CSB) selon le type de soins OPAS A, B, C et D pour chacune des 12 durées de soins définies par l'OPAS (classes OPAS)

VAUD

12 Classes		Minutes OPAS A	Minutes OPAS B	Minutes OPAS C	Minutes OPAS D	Total
1	Moyenne					
	Nombre résidents					
	Ecart-type					
2	Moyenne	18,1	4,4	10,1	2,1	34,6
	Nombre résidents	7	7	7	7	7
	Ecart-type	1,64	2,53	4,91	2,33	3,90
3	Moyenne	20,0	5,9	21,8	3,8	51,6
	Nombre résidents	77	77	77	77	77
	Ecart-type	4,6	3,8	6,1	3,5	5,8
4	Moyenne	23,9	9,5	30,5	3,8	67,7
	Nombre résidents	265	265	265	265	265
	Ecart-type	8,0	5,2	9,5	4,1	6,0
5	Moyenne	29,8	13,2	39,0	3,7	85,7
	Nombre résidents	403	403	403	403	403
	Ecart-type	10,1	7,9	14,3	3,9	6,6
6	Moyenne	33,4	18,1	49,1	3,5	104,0
	Nombre résidents	560	560	560	560	560
	Ecart-type	12,6	11,9	21,0	5,1	7,4
7	Moyenne	34,6	20,9	63,4	3,4	122,4
	Nombre résidents	617	617	617	617	617
	Ecart-type	13,3	16,4	26,6	3,8	6,6
8	Moyenne	35,1	22,8	80,2	3,6	141,7
	Nombre résidents	761	761	761	761	761
	Ecart-type	14,0	19,4	30,2	3,8	6,5
9	Moyenne	32,8	18,3	106,4	4,5	162,0
	Nombre résidents	826	826	826	826	826
	Ecart-type	13,6	17,3	27,5	3,7	6,8
10	Moyenne	31,3	16,6	128,2	4,8	181,0
	Nombre résidents	819	819	819	819	819
	Ecart-type	9,9	14,9	21,2	3,9	6,9
11	Moyenne	30,3	17,2	147,7	4,8	200,0
	Nombre résidents	749	749	749	749	749
	Ecart-type	8,7	12,6	16,2	3,8	6,8
12	Moyenne	31,7	19,3	186,4	5,0	242,5
	Nombre résidents	1 577	1 577	1 577	1 577	1 577
	Ecart-type	28,1	16,4	26,7	7,1	34,9
Total	Moyenne	31,8	18,1	112,7	4,3	167,0
	Nombre résidents	6 661	6 661	6 661	6 661	6 661
	Ecart-type	17,3	15,5	58,5	5,0	58,1

OPAS A : Evaluation et conseils - OPAS B : Examens et traitements - OPAS C : Soins de base -
OPAS D : soins non facturables aux assureurs

Données PLAISIR - Mai 2024

Minutes de soins selon le type de soins OPAS A, B, C et D (Minutes Soins Brutes) et la classe OPAS

VAUD

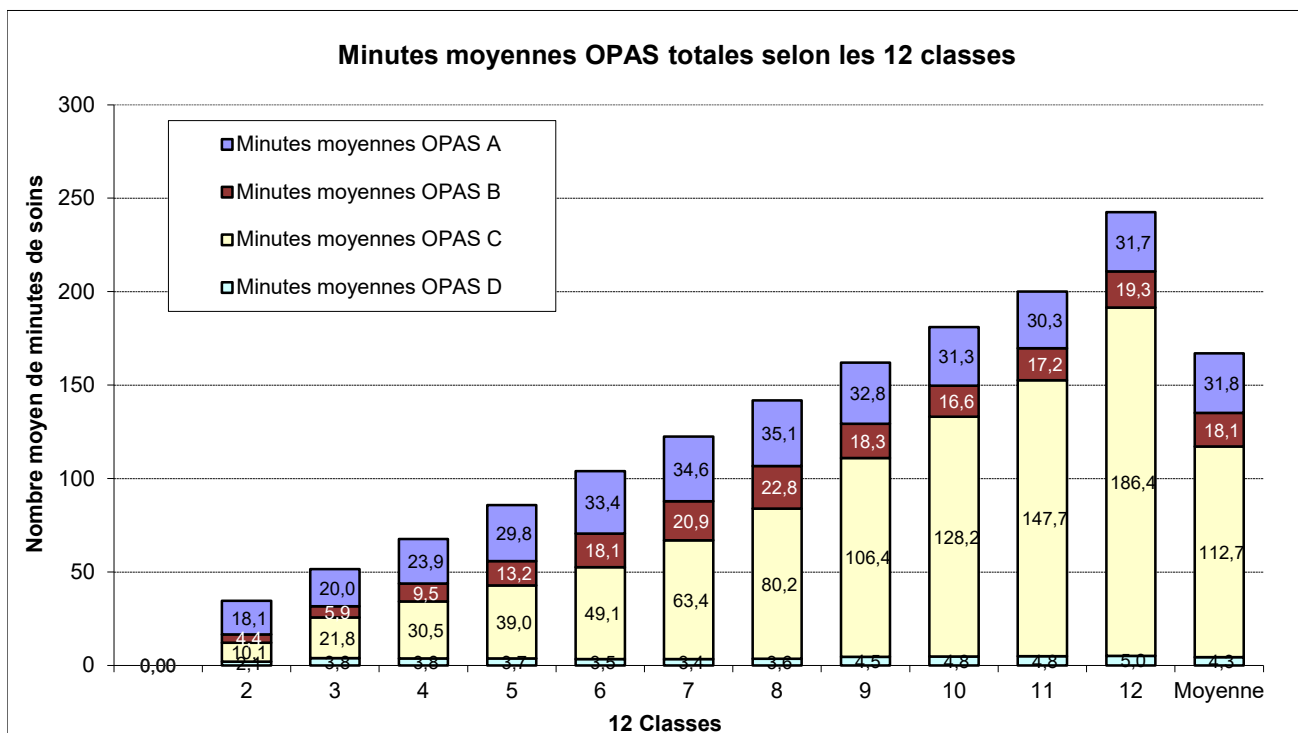
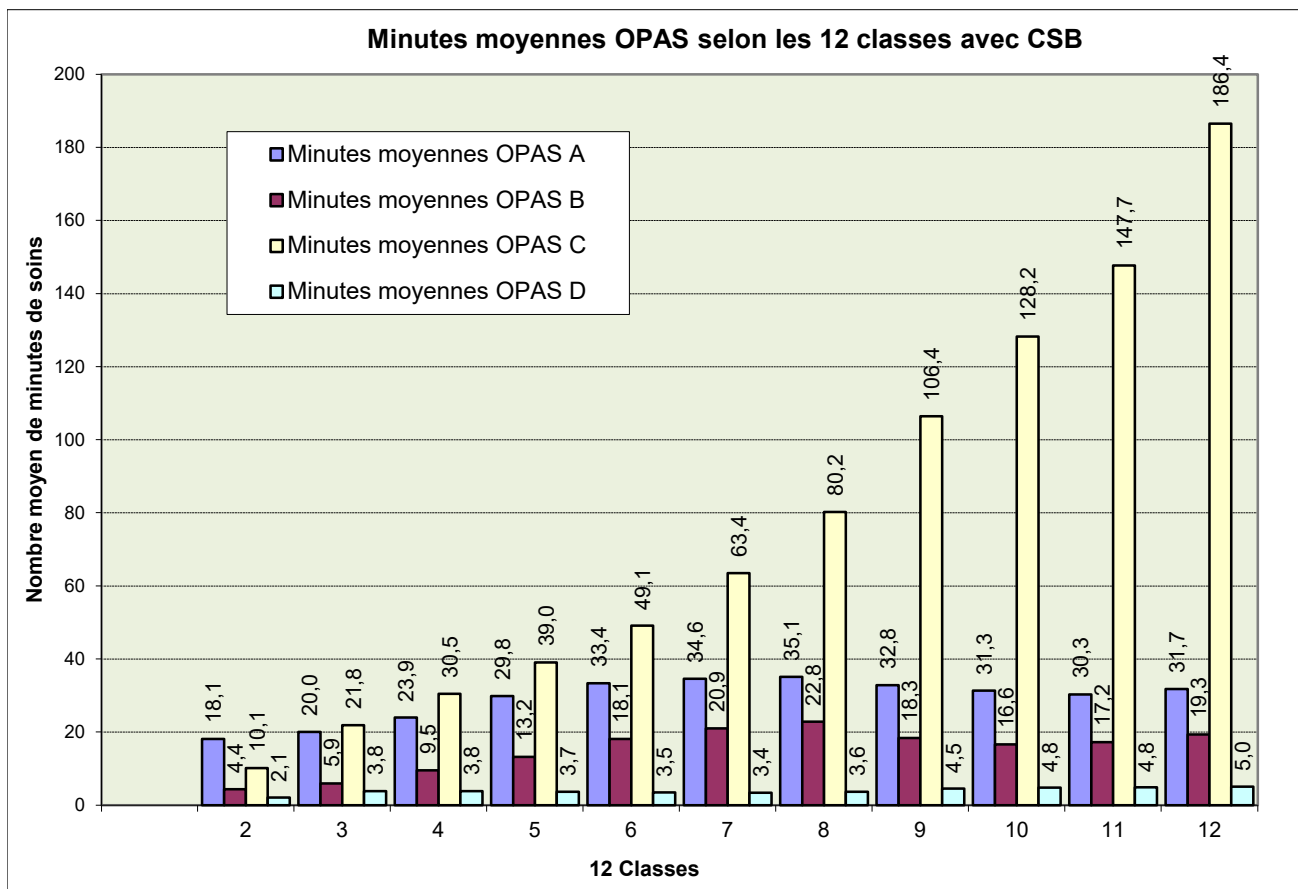

Données PLAISIR - Mai 2024

Minutes de soins selon le type de soins OPAS A, B, C et D (Minutes Soins Brutes) et la classe OPAS

Le tableau montre les durées de soins quotidiennes des résidents (avec CSB) selon le type de soins OPAS A, B, C et D pour chacune des 12 durées de soins définies par l'OPAS (classes OPAS)

NEUCHATEL

12 Classes		Minutes OPAS A	Minutes OPAS B	Minutes OPAS C	Minutes OPAS D	Total
1	Moyenne					
	Nombre résidents					
	Ecart-type					
2	Moyenne	17,5	5,1	11,7	3,5	34,3
	Nombre résidents	1	1	1	1	1
	Ecart-type					
3	Moyenne	19,5	5,3	23,2	3,5	51,4
	Nombre résidents	49	49	49	49	49
	Ecart-type	3,5	3,4	5,2	3,2	5,3
4	Moyenne	22,8	9,5	31,8	3,5	67,7
	Nombre résidents	113	113	113	113	113
	Ecart-type	6,5	5,7	9,2	3,4	6,5
5	Moyenne	25,1	12,9	43,6	4,1	85,7
	Nombre résidents	140	140	140	140	140
	Ecart-type	8,8	8,4	12,1	4,5	6,9
6	Moyenne	28,5	16,3	55,1	4,0	103,9
	Nombre résidents	160	160	160	160	160
	Ecart-type	10,7	11,3	17,3	6,2	7,7
7	Moyenne	29,3	17,7	72,3	3,8	123,1
	Nombre résidents	177	177	177	177	177
	Ecart-type	11,4	14,4	20,6	4,3	6,1
8	Moyenne	28,2	17,9	92,7	3,9	142,8
	Nombre résidents	170	170	170	170	170
	Ecart-type	9,7	14,7	20,6	5,2	7,9
9	Moyenne	29,2	16,4	111,1	4,2	160,9
	Nombre résidents	208	208	208	208	208
	Ecart-type	9,6	14,2	20,0	6,2	8,8
10	Moyenne	29,5	16,8	129,9	4,1	180,3
	Nombre résidents	251	251	251	251	251
	Ecart-type	9,5	12,9	17,2	4,2	7,1
11	Moyenne	29,9	18,0	148,0	4,0	199,8
	Nombre résidents	221	221	221	221	221
	Ecart-type	9,8	12,4	15,3	3,7	6,3
12	Moyenne	31,5	20,3	186,9	4,3	243,0
	Nombre résidents	470	470	470	470	470
	Ecart-type	11,7	17,6	26,7	4,7	27,8
Total	Moyenne	28,8	16,9	114,5	4,0	164,3
	Nombre résidents	1 960	1 960	1 960	1 960	1 960
	Ecart-type	10,5	14,1	57,1	4,7	60,7

OPAS A : Evaluation et conseils - OPAS B : Examens et traitements - OPAS C : Soins de base -
OPAS D : soins non facturables aux assureurs

Données PLAISIR - Mai 2024

Minutes de soins selon le type de soins OPAS A, B, C et D (Minutes Soins Brutes) et la classe OPAS

NEUCHÂTEL

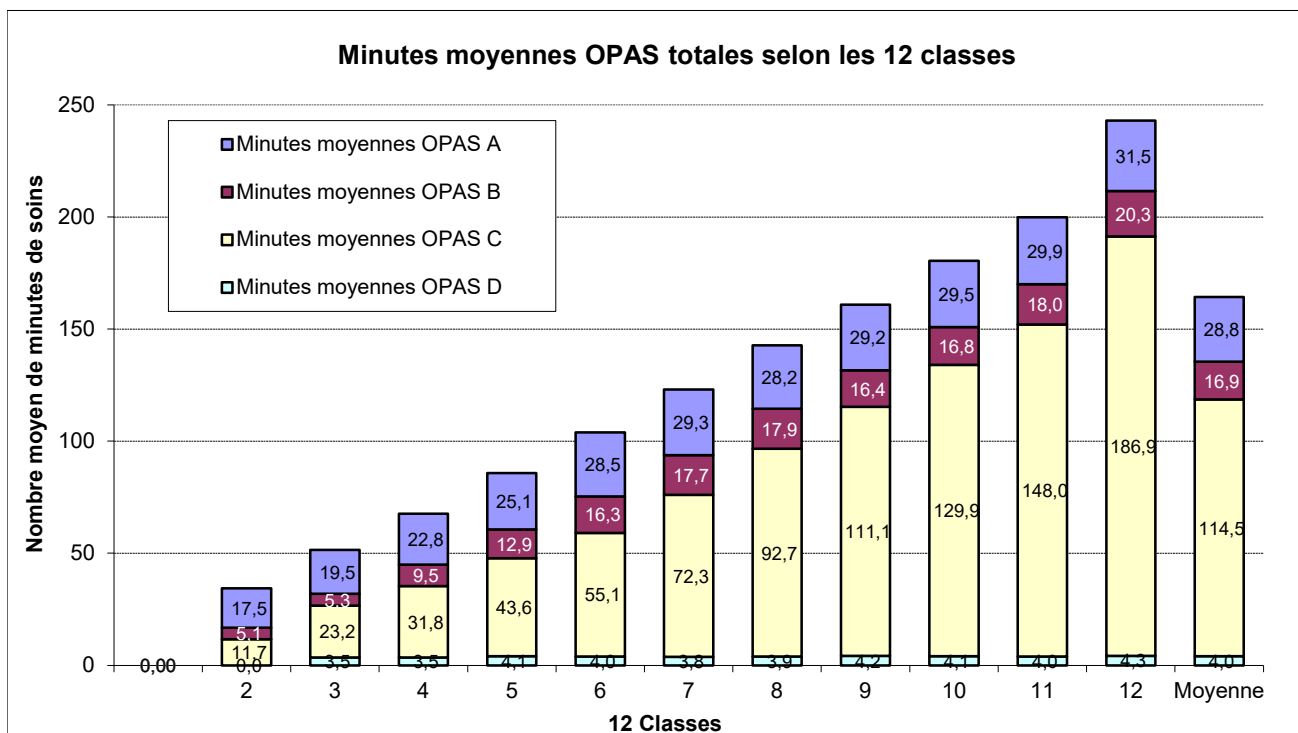
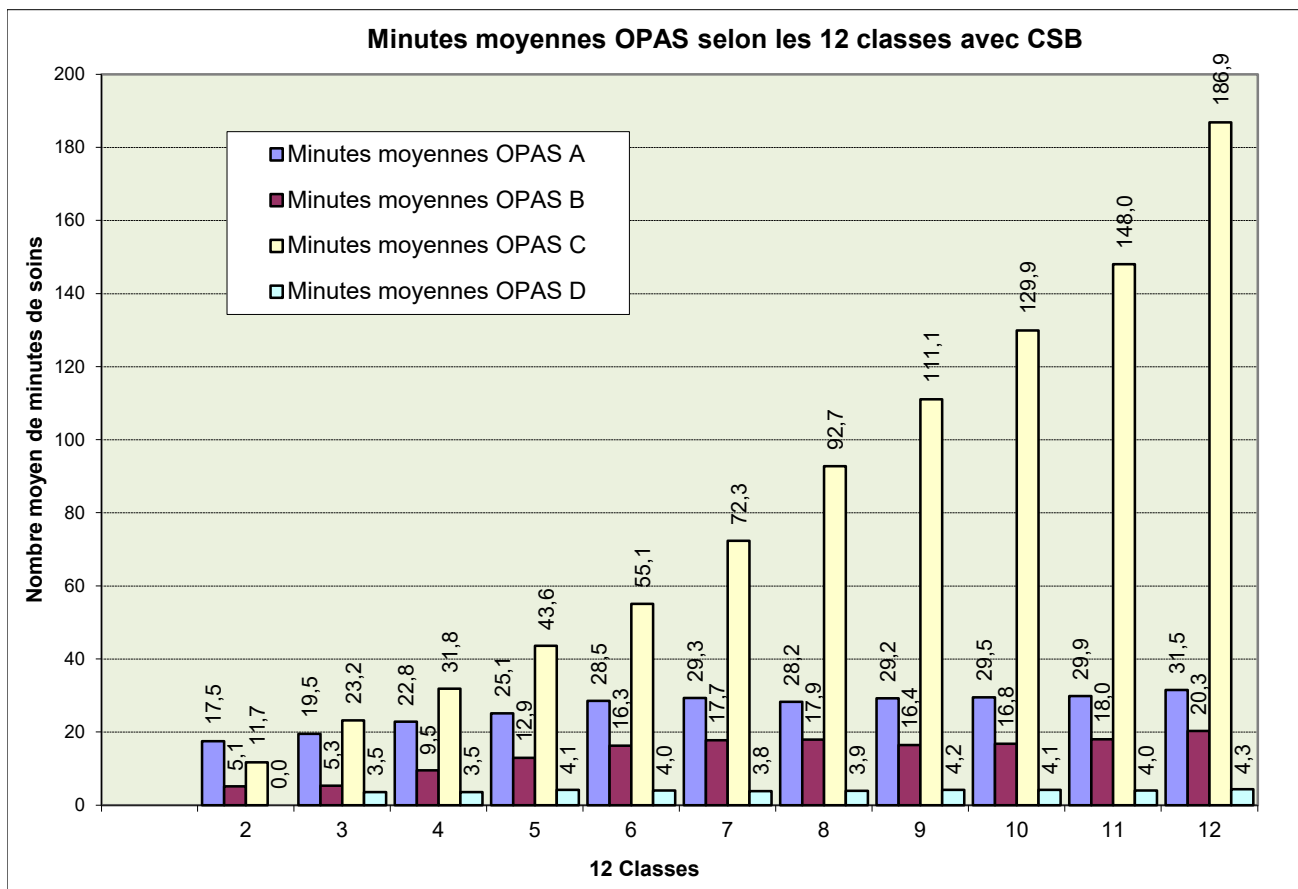

Données PLAISIR - Mai 2024

Minutes de soins selon le type de soins OPAS A, B, C et D (Minutes Soins Brutes) et la classe OPAS

Le tableau montre les durées de soins quotidiennes des résidents (avec CSB) selon le type de soins OPAS A, B, C et D pour chacune des 12 durées de soins définies par l'OPAS (classes OPAS)

JURA

12 Classes		Minutes OPAS A	Minutes OPAS B	Minutes OPAS C	Minutes OPAS D	Total
1	Moyenne					
	Nombre résidents					
	Ecart-type					
2	Moyenne					
	Nombre résidents					
	Ecart-type					
3	Moyenne	17,8	6,8	23,8	5,1	53,5
	Nombre résidents	13	13	13	13	13
	Ecart-type	0,8	3,3	4,4	3,8	6,3
4	Moyenne	20,0	8,9	36,1	5,3	70,4
	Nombre résidents	41	41	41	41	41
	Ecart-type	4,5	4,7	7,9	3,9	6,3
5	Moyenne	22,1	9,7	49,9	6,1	87,8
	Nombre résidents	51	51	51	51	51
	Ecart-type	7,0	6,0	10,5	7,0	8,0
6	Moyenne	22,6	12,6	66,0	6,2	107,3
	Nombre résidents	58	58	58	58	58
	Ecart-type	6,3	6,6	7,2	5,5	6,9
7	Moyenne	26,2	12,8	80,0	5,3	124,2
	Nombre résidents	58	58	58	58	58
	Ecart-type	9,2	11,4	14,8	4,7	7,1
8	Moyenne	26,3	13,1	99,5	6,8	145,7
	Nombre résidents	58	58	58	58	58
	Ecart-type	7,7	9,9	13,0	5,8	8,6
9	Moyenne	27,2	13,0	116,8	5,3	162,4
	Nombre résidents	77	77	77	77	77
	Ecart-type	6,1	7,9	10,1	4,5	6,7
10	Moyenne	27,8	14,0	135,6	5,8	183,1
	Nombre résidents	104	104	104	104	104
	Ecart-type	8,6	9,1	11,2	4,3	7,6
11	Moyenne	30,5	16,7	147,7	6,8	201,8
	Nombre résidents	100	100	100	100	100
	Ecart-type	11,1	15,5	17,2	6,2	8,0
12	Moyenne	29,8	21,0	187,2	5,3	243,3
	Nombre résidents	230	230	230	230	230
	Ecart-type	8,9	18,2	25,9	4,7	24,2
Total	Moyenne	27,1	15,4	126,0	5,8	174,2
	Nombre résidents	790	790	790	790	790
	Ecart-type	8,9	13,5	54,0	5,1	59,8

OPAS A : Evaluation et conseils - OPAS B : Examens et traitements - OPAS C : Soins de base -
OPAS D : soins non facturables aux assureurs

Données PLAISIR - Mai 2024

Minutes de soins selon le type de soins OPAS A, B, C et D (Minutes Soins Brutes) et la classe OPAS

JURA

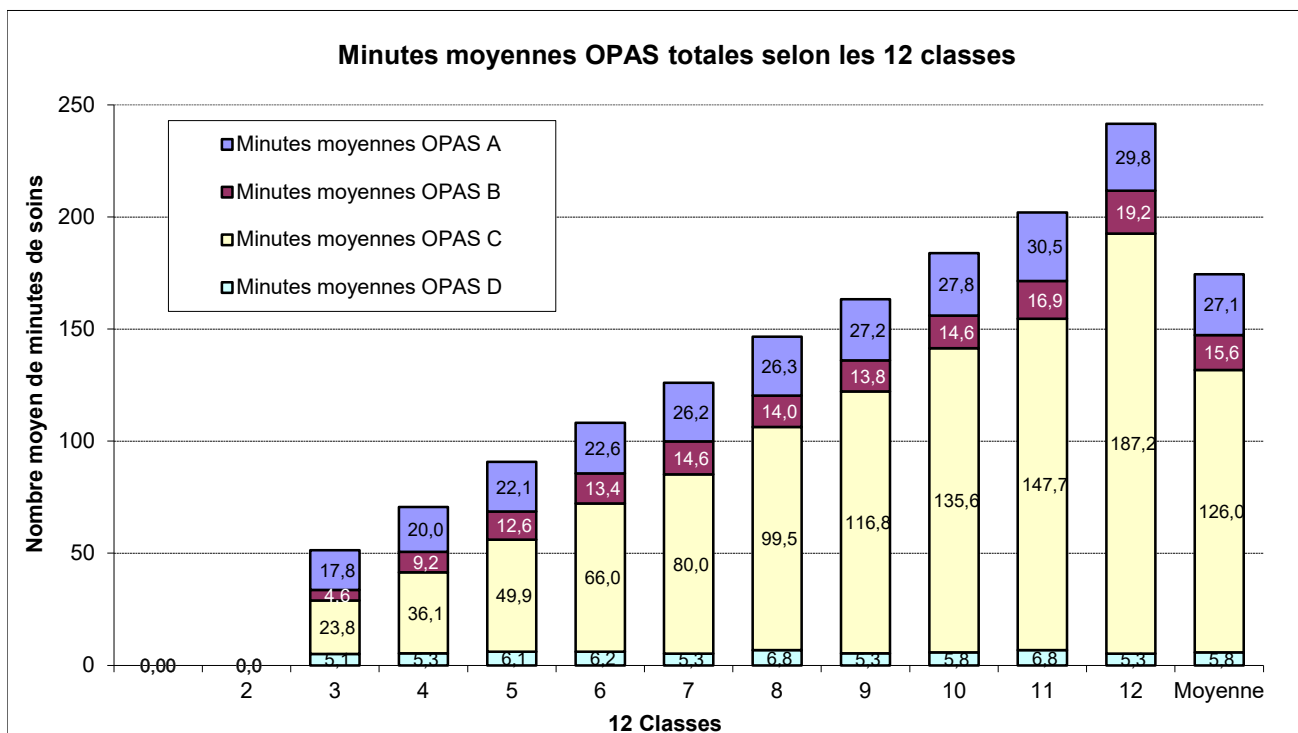
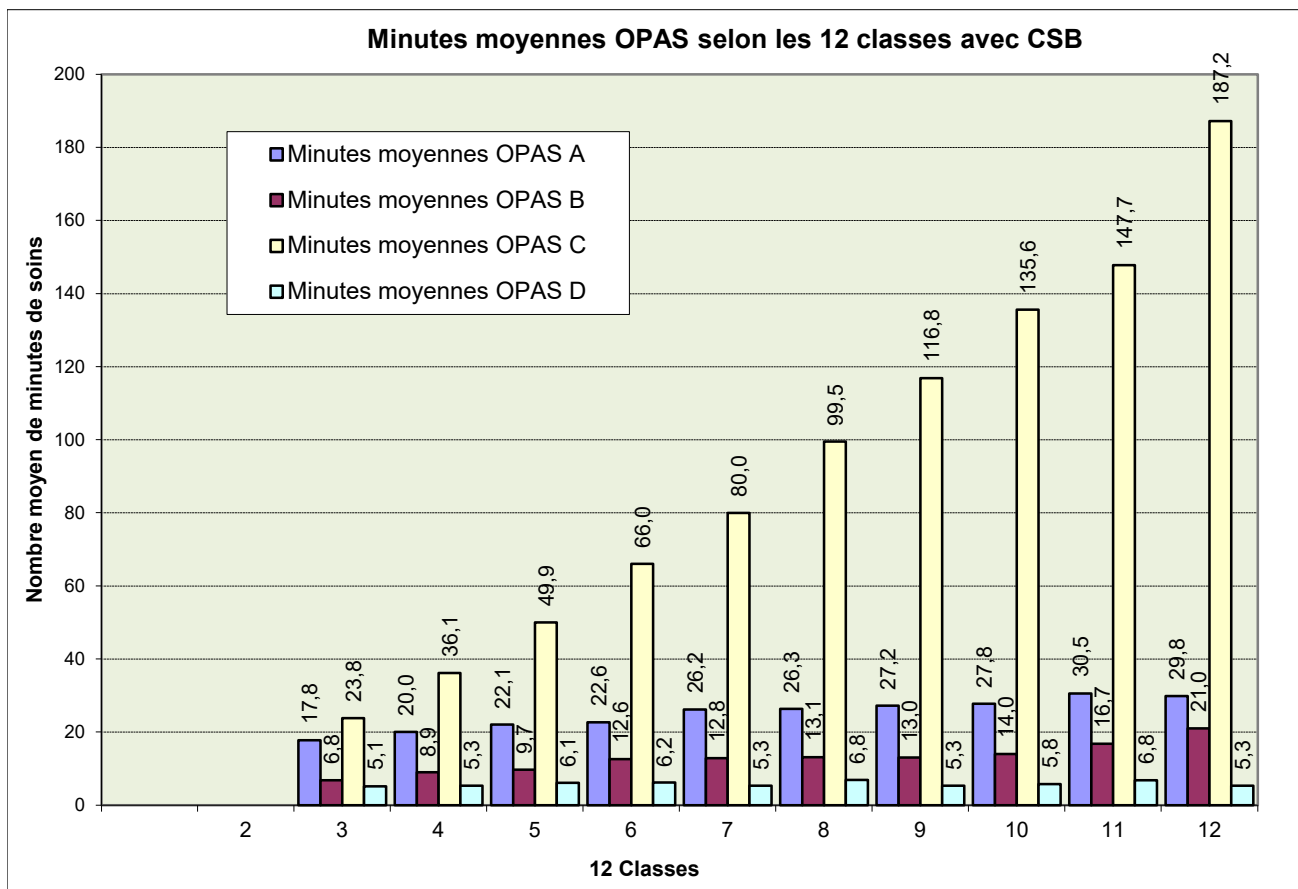

Données PLAISIR - Mai 2024

Minutes de soins selon le type de soins OPAS A, B, C et D (Minutes Soins Brutes) et la classe OPAS

Le tableau montre les durées de soins quotidiennes des résidents (avec CSB) selon le type de soins OPAS A, B, C et D pour chacune des 12 durées de soins définies par l'OPAS (classes OPAS)

GENEVE

12 Classes		Minutes OPAS A	Minutes OPAS B	Minutes OPAS C	Minutes OPAS D	Total
1	Moyenne					
	Nombre résidents					
	Ecart-type					
2	Moyenne					
	Nombre résidents					
	Ecart-type					
3	Moyenne	20,0	4,6	23,8	3,3	51,7
	Nombre résidents	50	50	50	50	50
	Ecart-type	3,9	2,6	4,7	3,8	5,3
4	Moyenne	22,0	9,2	32,3	3,5	67,0
	Nombre résidents	193	193	193	193	193
	Ecart-type	5,8	4,6	7,6	3,5	6,3
5	Moyenne	25,2	12,6	44,0	3,8	85,6
	Nombre résidents	231	231	231	231	231
	Ecart-type	8,1	7,7	10,9	3,6	6,9
6	Moyenne	27,9	13,4	58,6	5,1	104,9
	Nombre résidents	259	259	259	259	259
	Ecart-type	9,3	8,4	14,4	15,2	16,4
7	Moyenne	30,2	14,6	74,5	4,5	123,9
	Nombre résidents	339	339	339	339	339
	Ecart-type	11,3	10,3	16,8	7,9	9,4
8	Moyenne	29,3	14,0	94,8	5,2	143,3
	Nombre résidents	328	328	328	328	328
	Ecart-type	8,6	9,7	15,0	11,7	13,3
9	Moyenne	29,2	13,8	114,5	4,8	162,3
	Nombre résidents	437	437	437	437	437
	Ecart-type	8,8	9,4	13,6	4,5	7,1
10	Moyenne	30,6	14,6	130,9	5,0	181,1
	Nombre résidents	466	466	466	466	466
	Ecart-type	9,8	10,5	14,4	9,2	10,9
11	Moyenne	30,4	16,9	148,0	4,5	199,9
	Nombre résidents	463	463	463	463	463
	Ecart-type	8,7	10,7	14,2	3,8	6,7
12	Moyenne	31,0	19,2	188,4	4,4	242,9
	Nombre résidents	1 222	1 222	1 222	1 222	1 222
	Ecart-type	10,0	14,8	25,1	3,8	22,3
Total	Moyenne	29,4	15,6	125,1	4,5	174,6
	Nombre résidents	3 988	3 988	3 988	3 988	3 988
	Ecart-type	9,7	11,8	56,0	7,2	59,8

OPAS A : Evaluation et conseils - OPAS B : Examens et traitements - OPAS C : Soins de base -
OPAS D : soins non facturables aux assureurs

Données PLAISIR - Mai 2024

Minutes de soins selon le type de soins OPAS A, B, C et D (Minutes Soins Brutes) et la classe OPAS

GENEVE

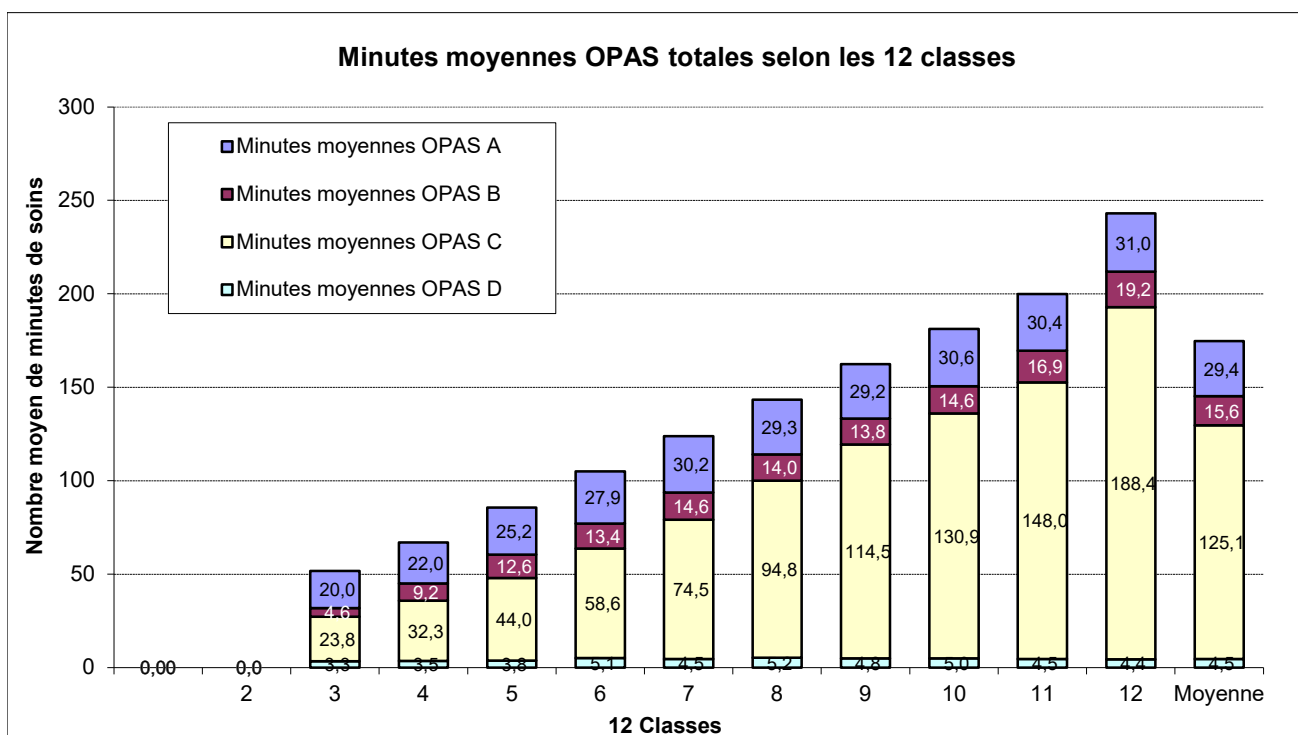
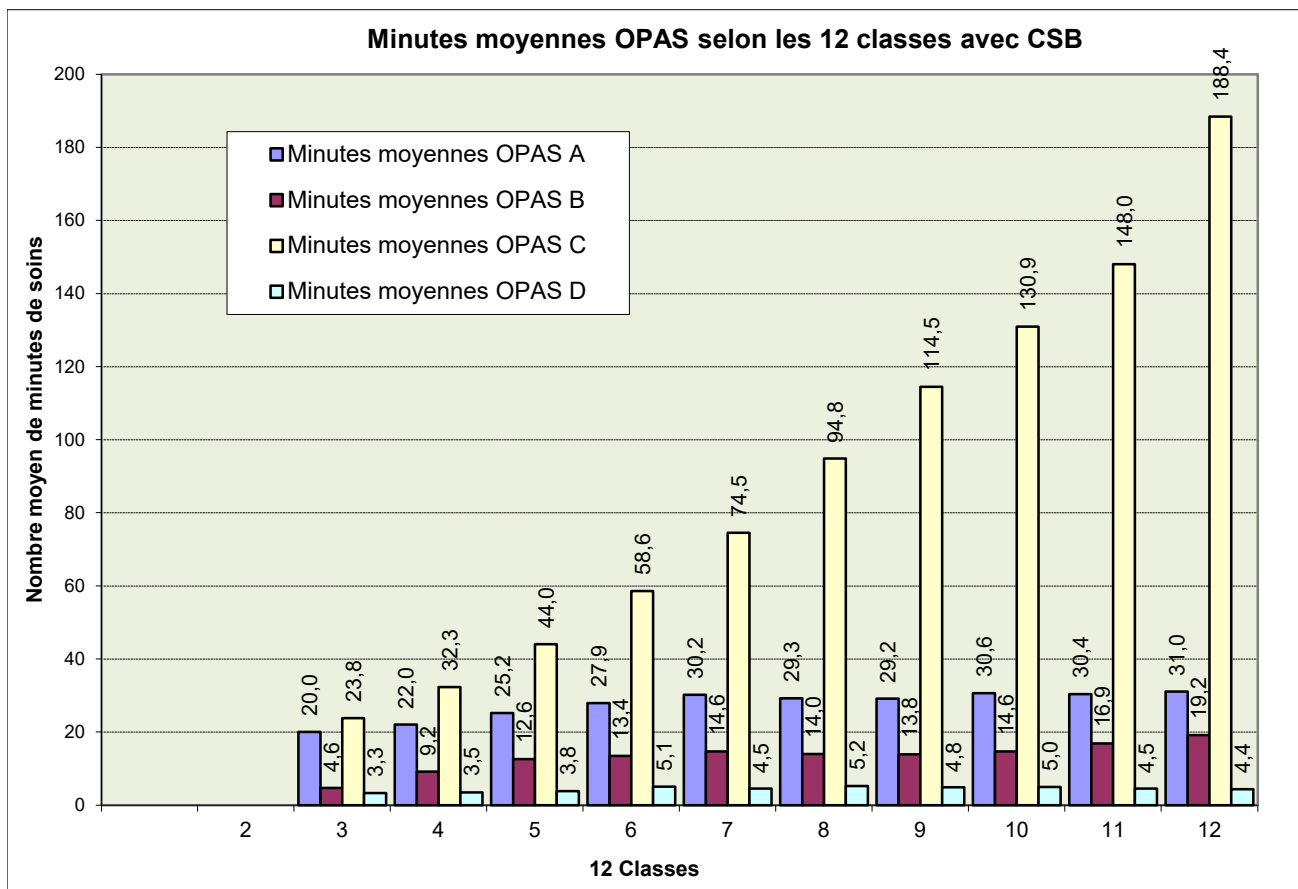

Données PLAISIR - Mai 2024

Proportion de soins OPAS A, B et C (MSN OPAS + CSB) dans chacune des 12 classes OPAS

Ces graphiques montrent la durée quotidienne des soins des résidents (avec CSB) selon le type de prestations OPAS A, B et C pour chacune des 12 durées de soins définies par l'OPAS (classes OPAS) et leurs proportions respectives dans chacune de ces classes.

Ensemble des cantons

Minutes moyennes	12 classes avec CSB												Moy.
	1	2	3	4	5	6	7	8	9	10	11	12	
A	0,00	18,03	19,71	22,86	27,25	30,64	32,14	32,35	31,00	30,60	30,26	31,33	30,39
B	0,00	4,44	5,48	9,36	12,73	16,32	18,26	19,57	16,54	15,92	17,19	19,49	17,02
C	0,00	10,30	22,84	31,66	41,88	53,32	68,72	86,32	109,83	129,72	147,84	187,24	117,45
Tous	0,00	32,77	48,03	63,89	81,87	100,28	119,13	138,24	157,37	176,24	195,29	238,06	164,86

OPAS A : Evaluation et conseils - OPAS B : Examens et traitements - OPAS C : Soins de base

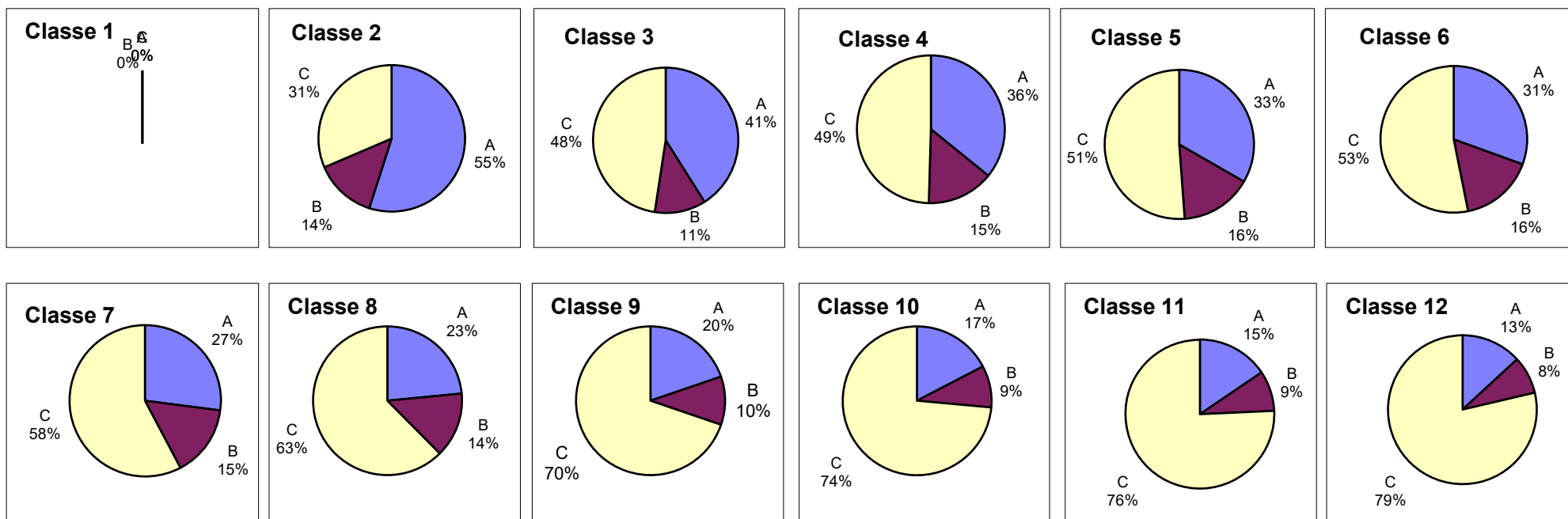

Données PLAISIR - Mai 2024

Proportion de soins OPAS A, B et C (MSN OPAS + CSB) dans chacune des 12 classes OPAS

Ces graphiques montrent la durée quotidienne des soins des résidents (avec CSB) selon le type de prestations OPAS A, B et C pour chacune des 12 durées de soins définies par l'OPAS (classes OPAS) et leurs proportions respectives dans chacune de ces classes.

VAUD

Minutes moyennes	12 classes avec CSB												Tous
	1	2	3	4	5	6	7	8	9	10	11	12	
A	0,00	18,10	20,01	23,93	29,85	33,35	34,59	35,06	32,77	31,29	30,27	31,72	31,85
B	0,00	4,35	5,92	9,51	13,16	18,07	20,93	22,84	18,34	16,63	17,20	19,29	18,14
C	0,00	10,10	21,83	30,45	39,03	49,08	63,45	80,23	106,39	128,24	147,68	186,45	112,71
Tous	0,00	32,55	47,76	63,90	82,03	100,51	118,97	138,13	157,51	176,16	195,14	237,46	162,70

OPAS A : Evaluation et conseils - OPAS B : Examens et traitements - OPAS C : Soins de base

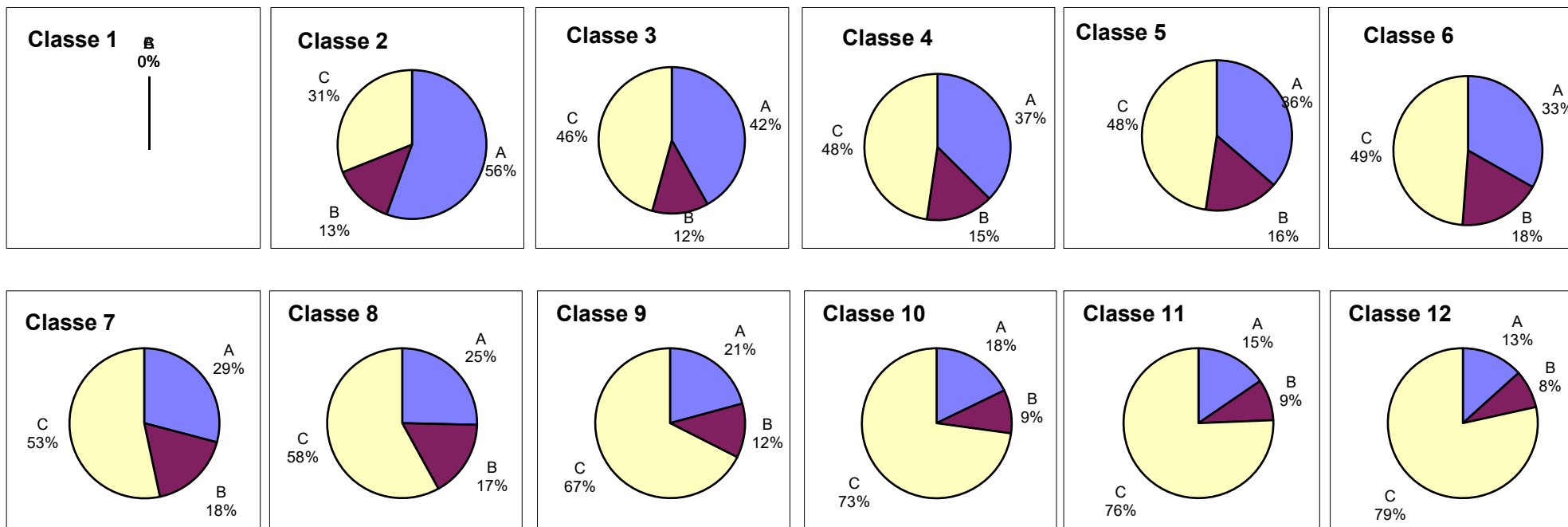

Données PLAISIR - Mai 2024

Proportion de soins OPAS A, B et C (MSN OPAS + CSB) dans chacune des 12 classes OPAS

Ces graphiques montrent la durée quotidienne des soins des résidents (avec CSB) selon le type de prestations OPAS A, B et C pour chacune des 12 durées de soins définies par l'OPAS (classes OPAS) et leurs proportions respectives dans chacune de ces classes.

NEUCHATEL

Prest. OPAS	12 classes avec CSB												Tous
	1	2	3	4	5	6	7	8	9	10	11	12	
A	0,00	17,50	19,46	22,81	25,12	28,51	29,31	28,25	29,25	29,52	29,86	31,51	28,84
B	0,00	5,09	5,28	9,50	12,88	16,26	17,70	17,89	16,38	16,77	17,98	20,30	16,86
C	0,00	11,71	23,21	31,82	43,60	55,08	72,28	92,70	111,06	129,90	148,01	186,88	114,52
Tous	0,00	34,30	47,94	64,12	81,59	99,86	119,29	138,84	156,70	176,19	195,86	238,70	160,22

OPAS A : Evaluation et conseils - OPAS B : Examens et traitements - OPAS C : Soins de base

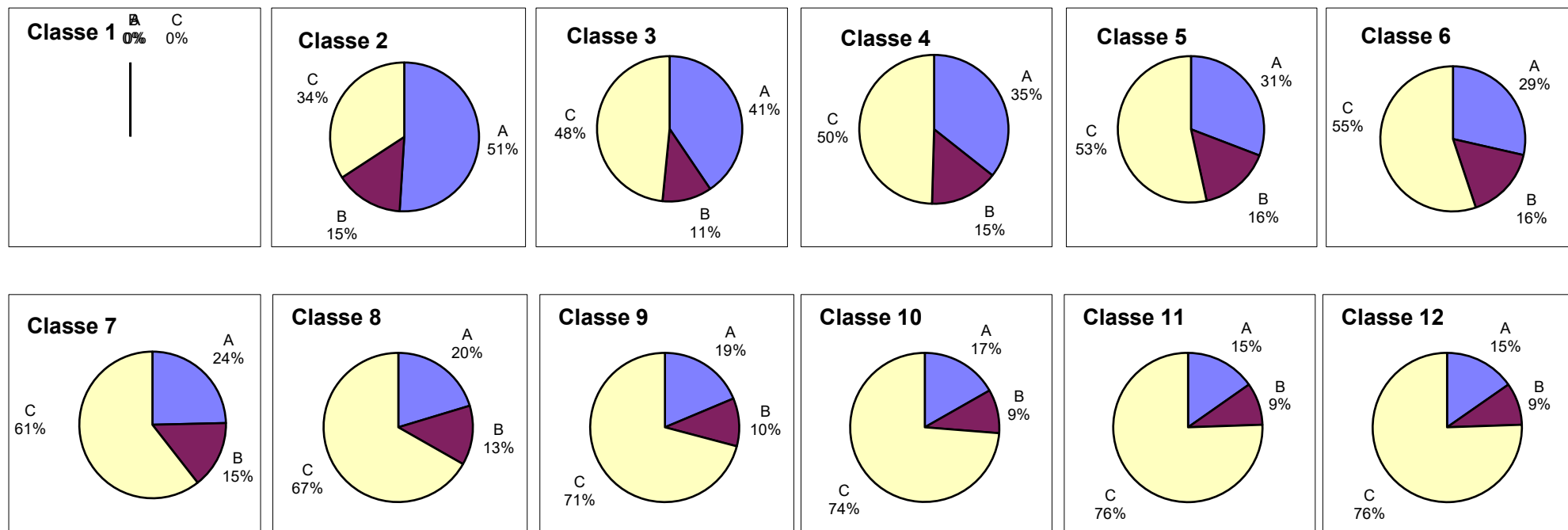

Données PLAISIR - Mai 2024

Proportion de soins OPAS A, B et C (MSN OPAS + CSB) dans chacune des 12 classes OPAS

Ces graphiques montrent la durée quotidienne des soins des résidents (avec CSB) selon le type de prestations OPAS A, B et C pour chacune des 12 durées de soins définies par l'OPAS (classes OPAS) et leurs proportions respectives dans chacune de ces classes.

JURA

Minutes moyennes	12 classes avec CSB												Tous
	1	2	3	4	5	6	7	8	9	10	11	12	
A	0,00	0,00	17,75	19,99	22,07	22,61	26,16	26,34	27,23	27,76	30,53	29,80	27,12
B	0,00	0,00	6,82	8,94	9,70	12,56	12,80	13,10	13,00	13,99	16,73	20,96	15,35
C	0,00	0,00	23,81	36,14	49,95	65,98	79,95	99,47	116,81	135,61	147,75	187,23	125,96
Tous	0,00	0,00	48,38	65,07	81,72	101,16	118,91	138,92	157,04	177,36	195,01	237,99	168,43

OPAS A : Evaluation et conseils - OPAS B : Examens et traitements - OPAS C : Soins de base

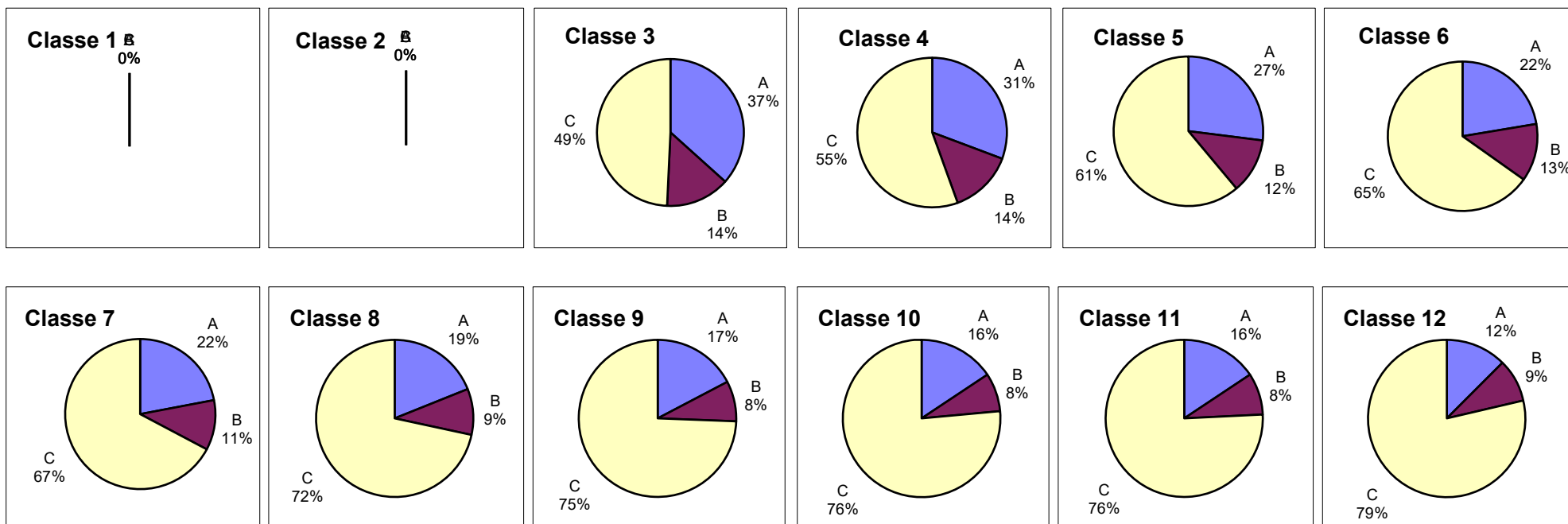

Données PLAISIR - Mai 2024

Proportion de soins OPAS A, B et C (MSN OPAS + CSB) dans chacune des 12 classes OPAS

Ces graphiques montrent la durée quotidienne des soins des résidents (avec CSB) selon le type de prestations OPAS A, B et C pour chacune des 12 durées de soins définies par l'OPAS (classes OPAS) et leurs proportions respectives dans chacune de ces classes.

GENEVE

Minutes moyennes	12 classes avec CSB												Tous	
	1	2	3	4	5	6	7	8	9	10	11	12		
A	0,00	0,00	20,01	22,04	25,16	27,89	30,18	29,25	29,25	29,25	29,25	29,25	29,25	29,37
B	0,00	0,00	4,65	9,17	12,57	13,43	14,63	13,98	13,98	13,98	13,98	13,98	13,98	15,55
C	0,00	0,00	23,79	32,29	44,05	58,55	74,53	94,82	94,82	94,82	94,82	94,82	94,82	125,11
Tous	0,00	0,00	48,44	63,49	81,78	99,87	119,35	138,06	138,06	138,06	138,06	138,06	138,06	170,03

OPAS A : Evaluation et conseils - OPAS B : Examens et traitements - OPAS C : Soins de base

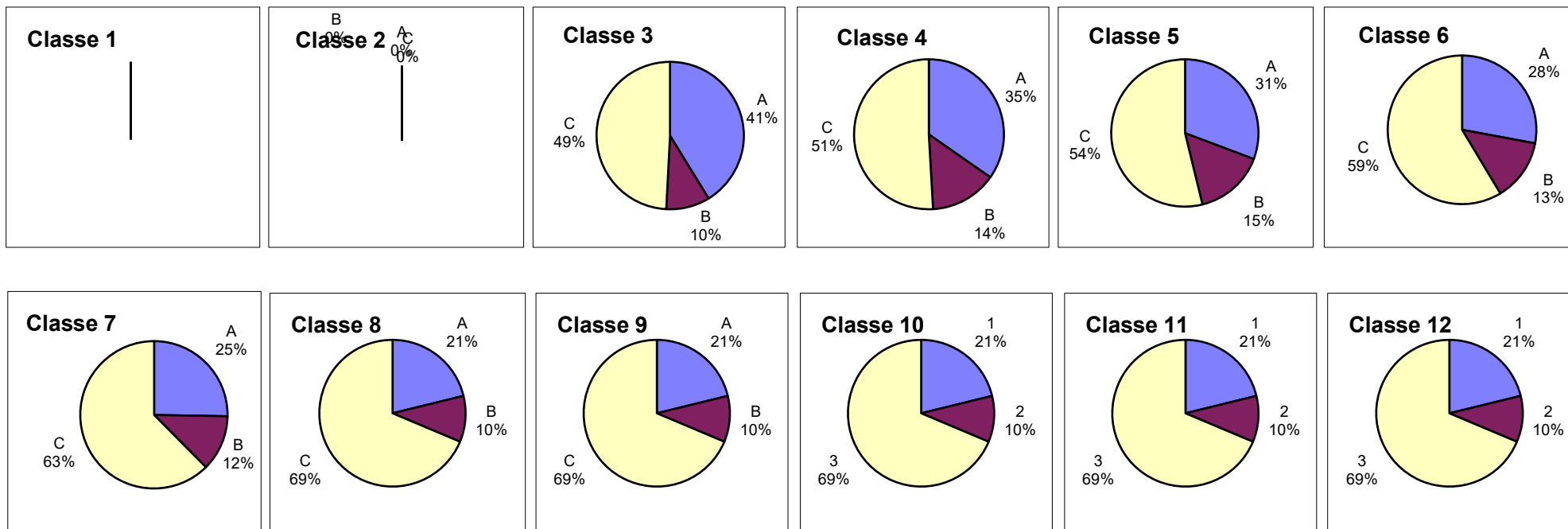

Données PLAISIR - Mai 2024

MOBILITE PHYSIQUE: Répartition des résidents selon les 9 niveaux et selon la mission de l'établissement

Home médicalisé

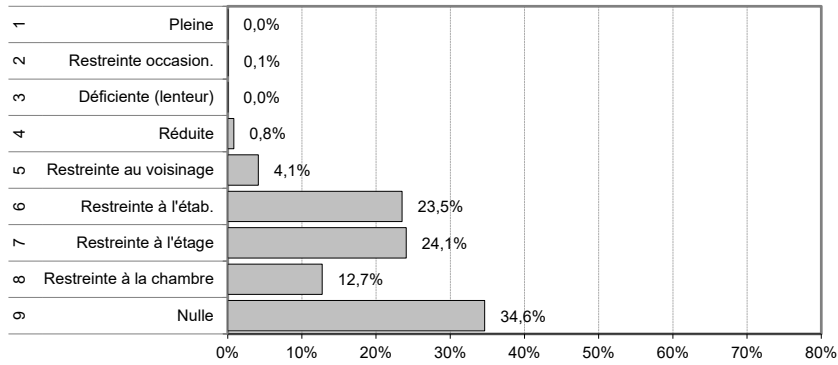

Home médicalisé spécialisé en gérontopsychiatrie

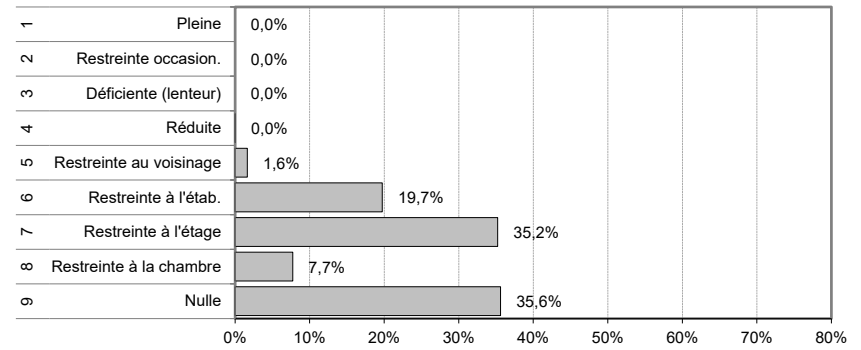

Etabl. pour traitements psychosociaux

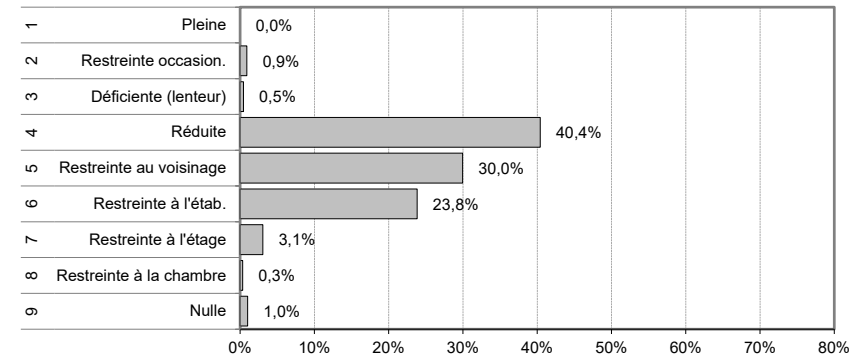

Unité hospitalière - lits C

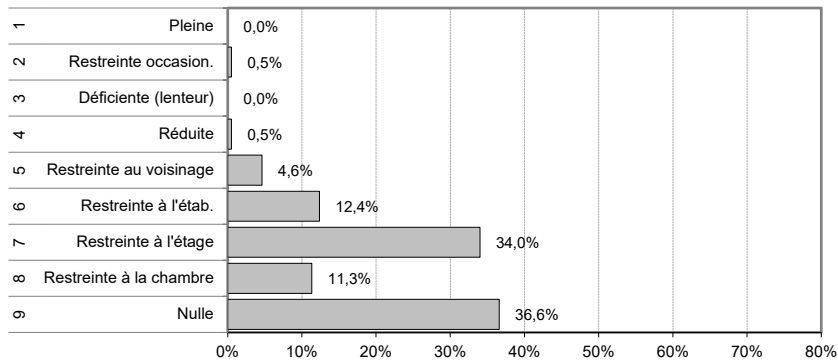

Institution pour handicapés

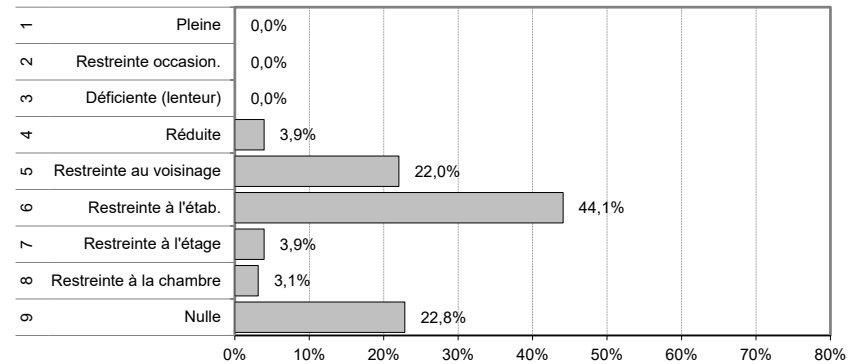

Données PLAISIR - Mai 2024

ORIENTATION: Répartition des résidents selon les 9 niveaux et selon la mission de l'établissement

Home médicalisé

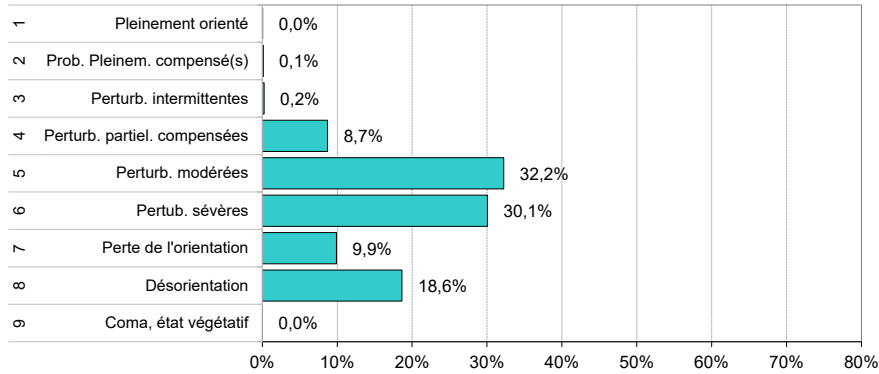

Home médicalisé spécialisé en gérontopsychiatrie

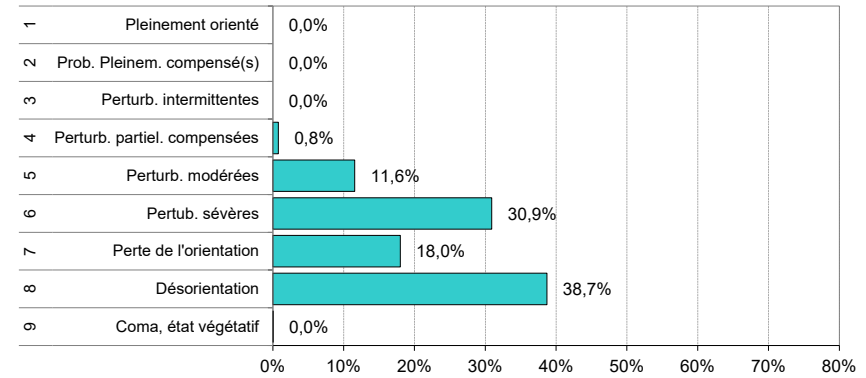

Etab. pour traitements psychosociaux

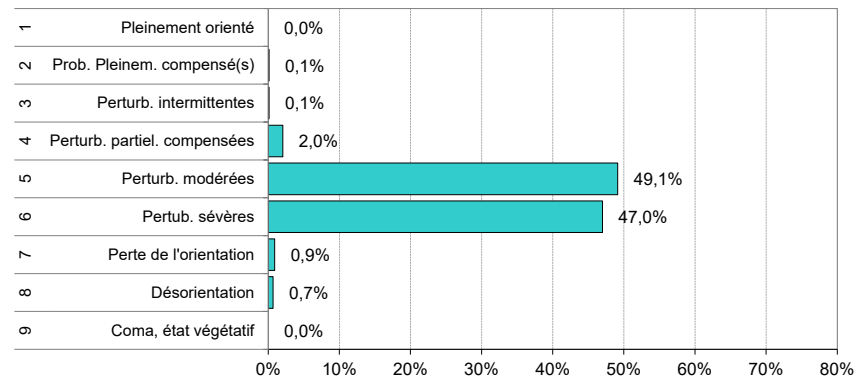

Unité hospitalière - lits C

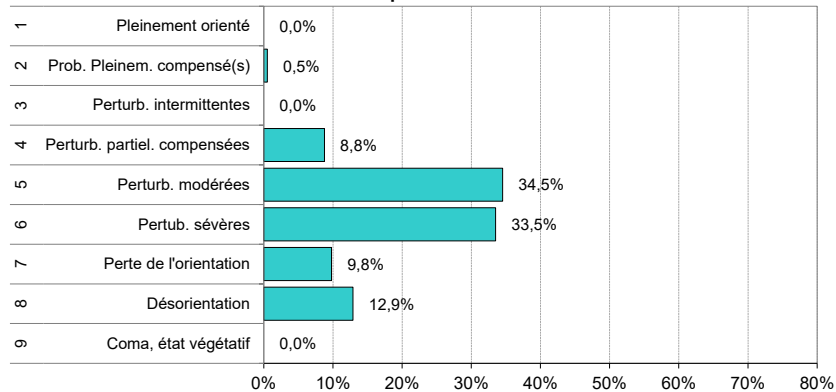

Institution pour handicapés

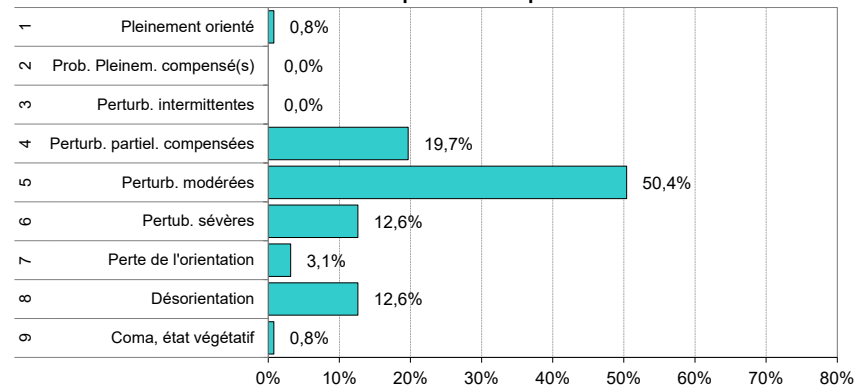

Données PLAISIR - Mai 2024

AUTONOMIE: Répartition des résidents selon les 9 niveaux et selon la mission de l'établissement

Home médicalisé

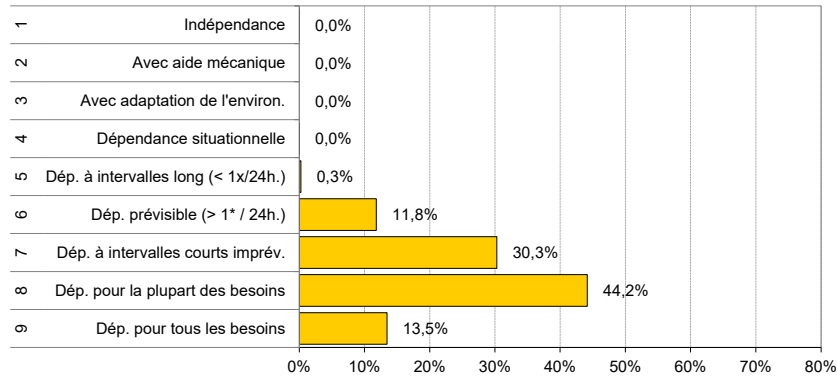

Home médicalisé spécialisé en gérontopsychiatrie

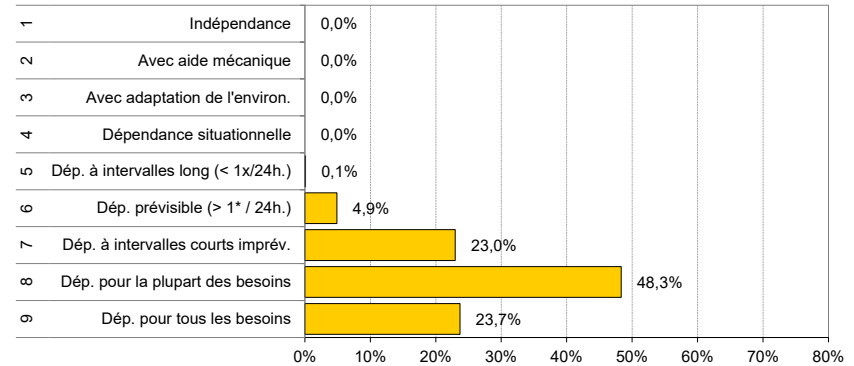

Etab. pour traitements psychosociaux

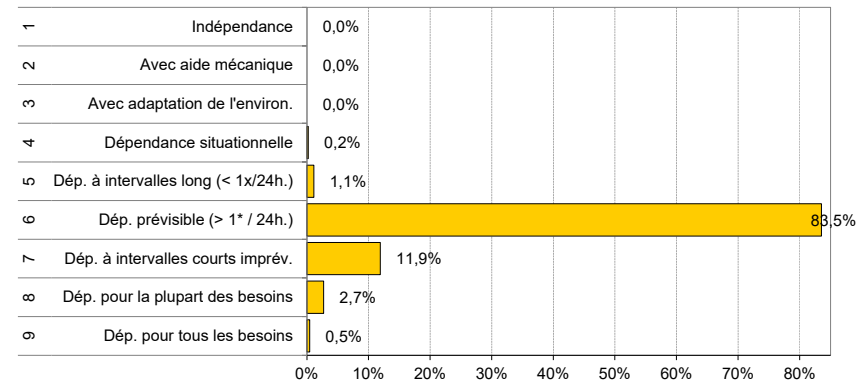

Unité hospitalière - lits C

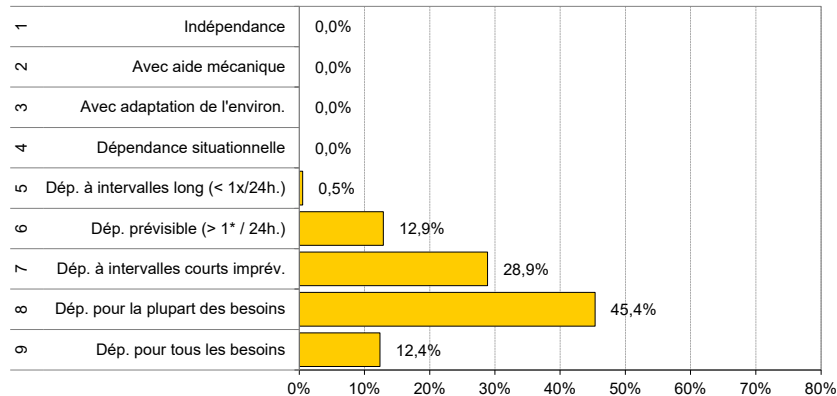

Institution pour handicapés

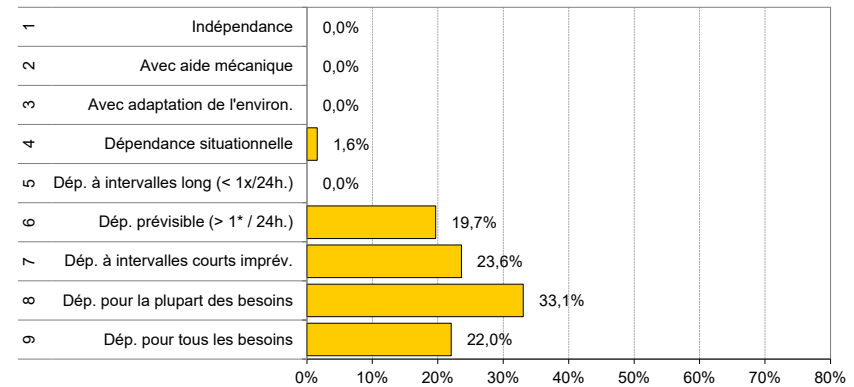

Données PLAISIR - Mai 2024

12 Classes CSB: Répartition des résidents selon les 12 classes de prise en charge, avec CSB, et selon la mission de l'établissement

Home médicalisé

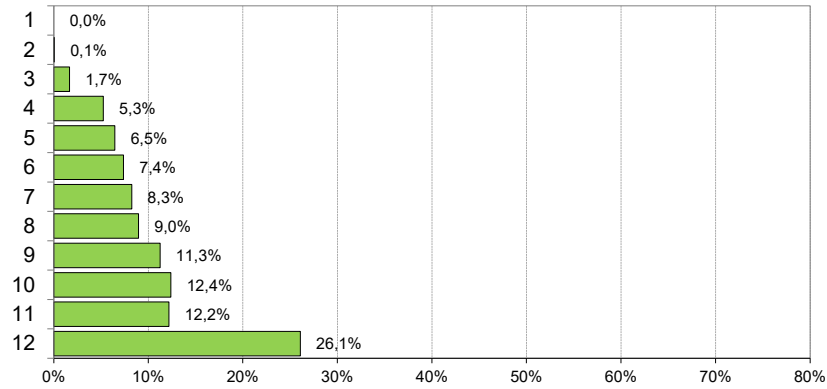

Home médicalisé spécialisé en gériopsychiatrie

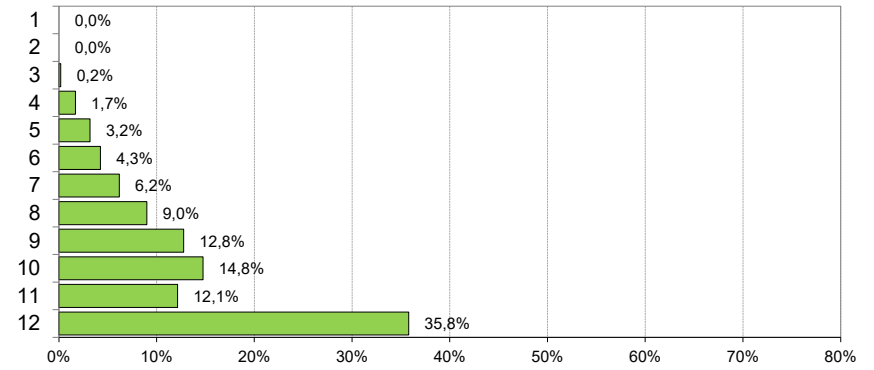

Etab. pour traitements psychosociaux

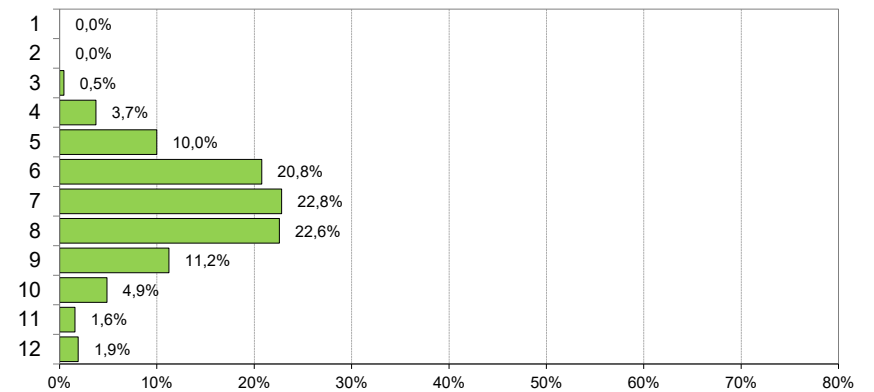

Unité hospitalière - lits C

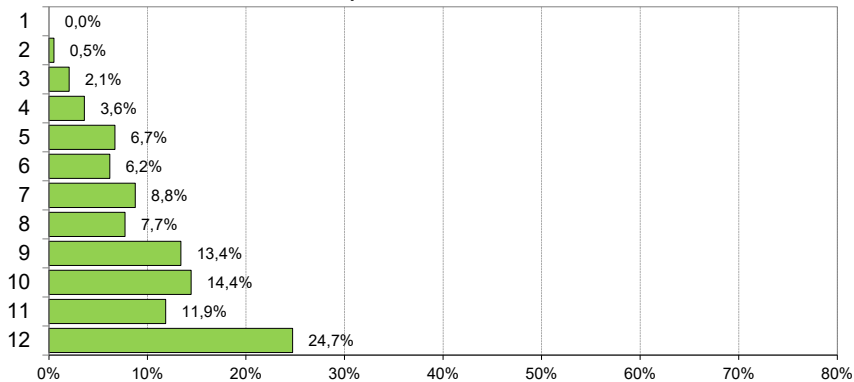

Institution pour handicapés

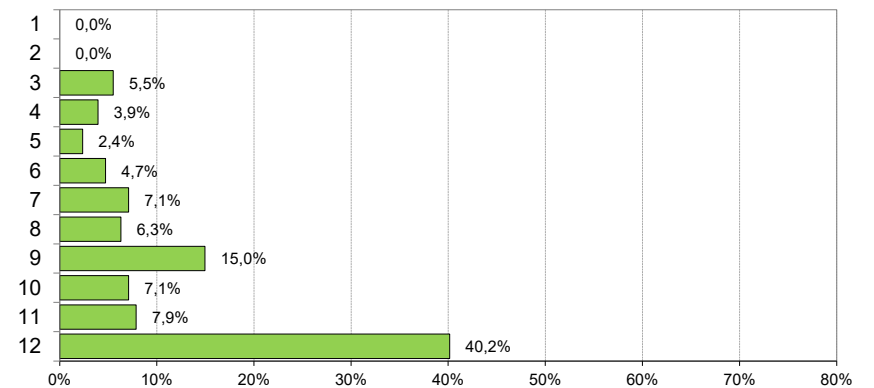

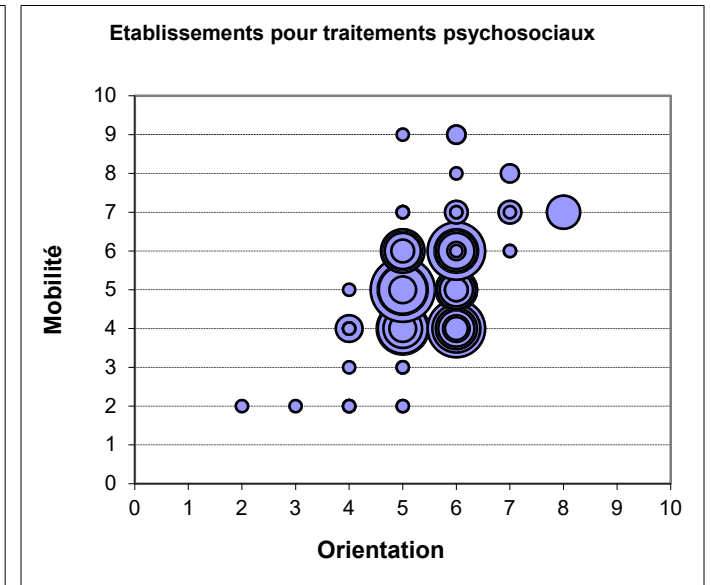
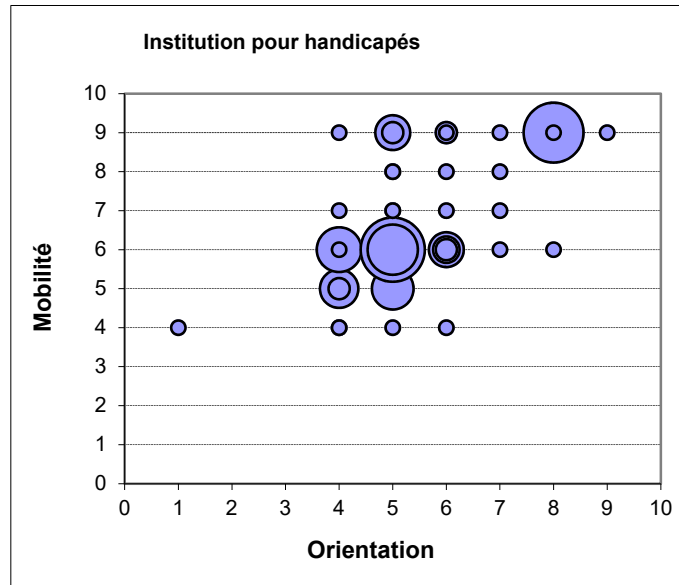
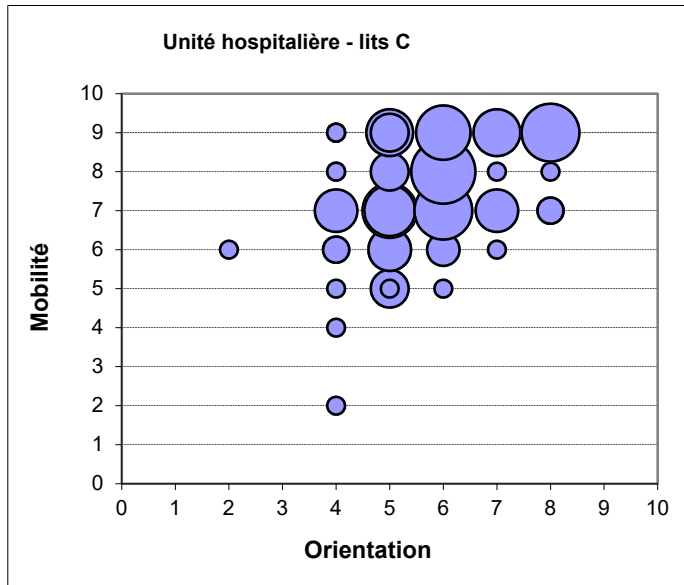
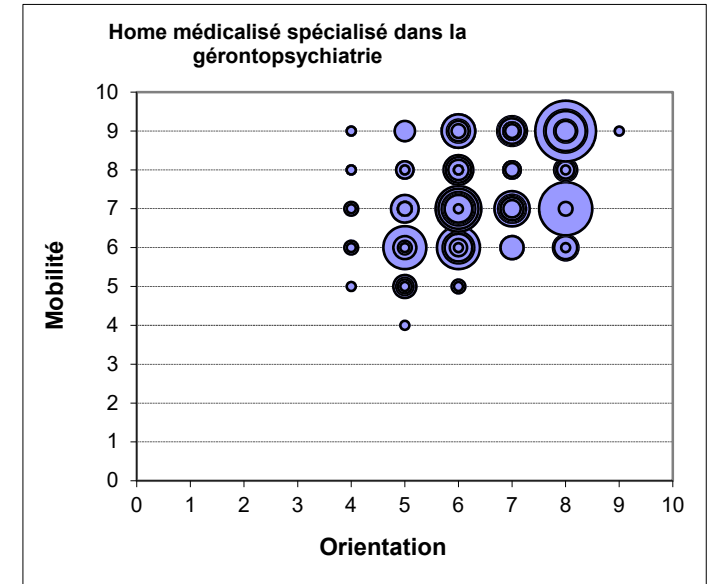
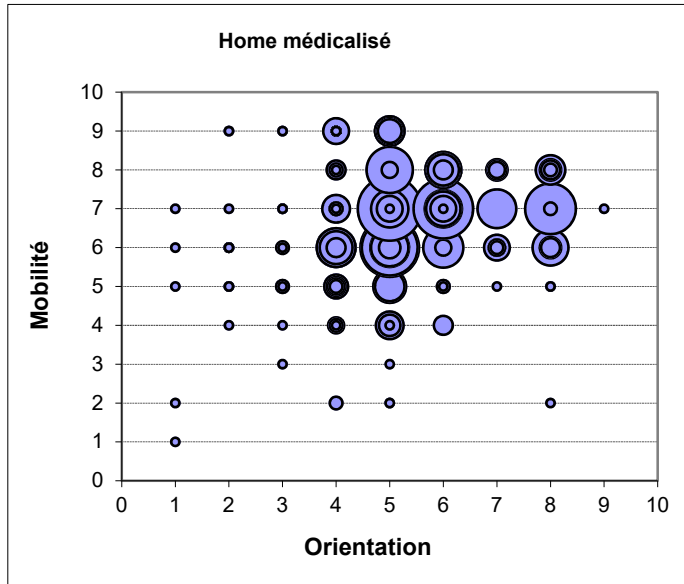

Plus les ronds sont gros et encerclés, plus il y a de résidents dans les classes concernées.

Données PLAISIR - Mai 2024

Comparaison entre les cantons de la distribution des résidents selon le degré de sévérité de chaque indicateur

Toute la population

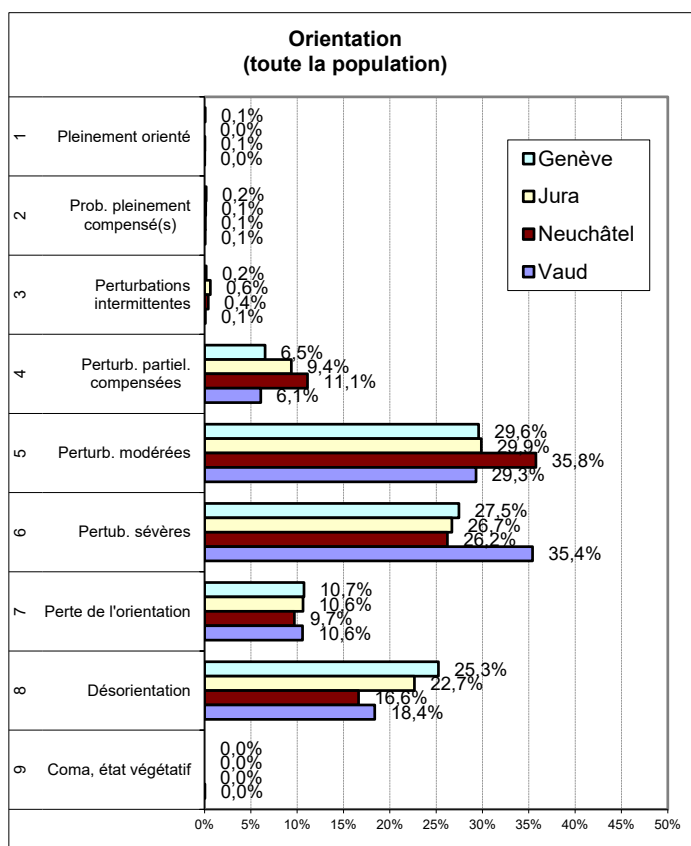
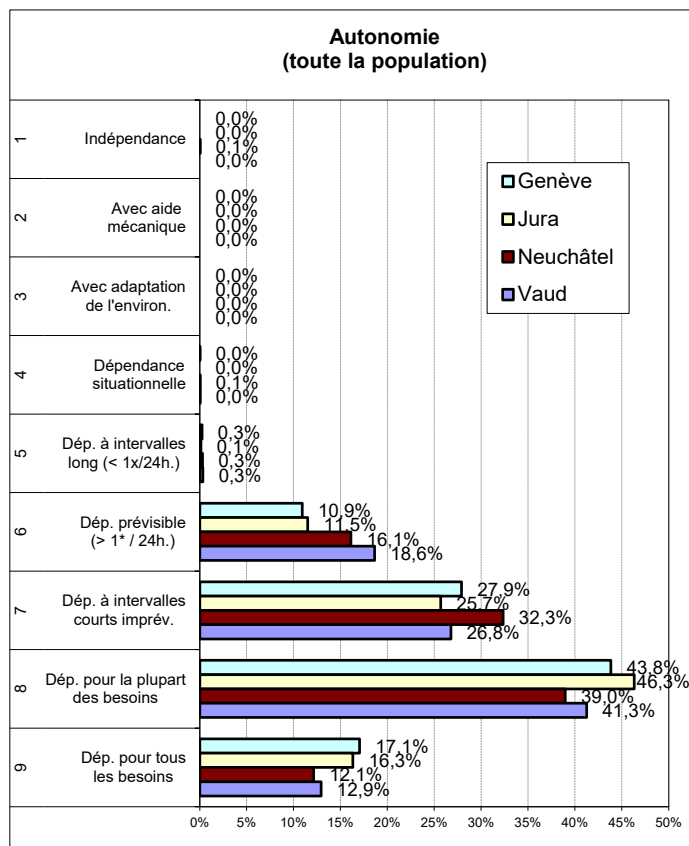
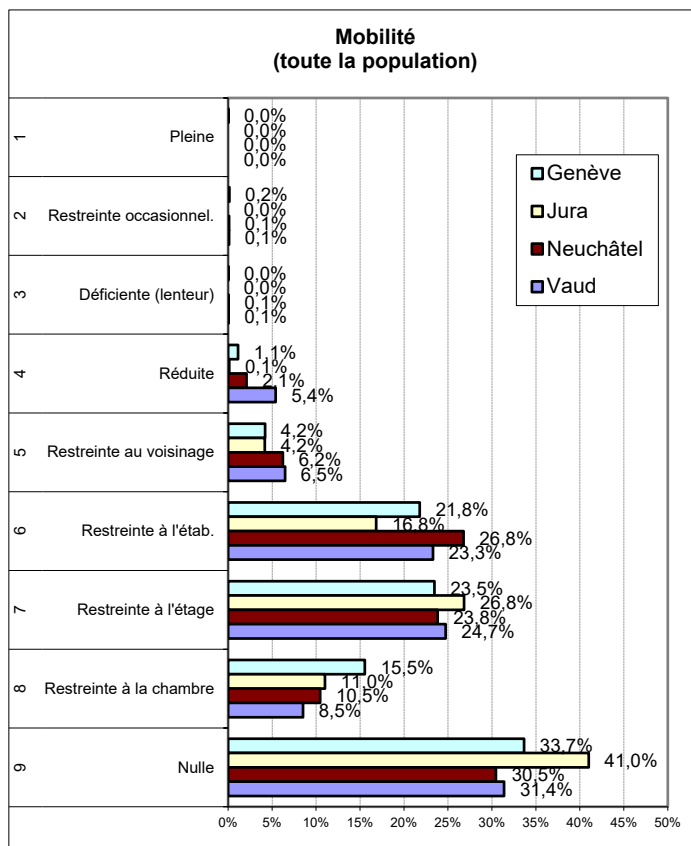

Données PLAISIR - Mai 2024

Comparaison entre les cantons de la distribution des résidents selon le degré de sévérité de chaque indicateur

Sans inst. pour handicapés et étab. pour trait. psychosociaux

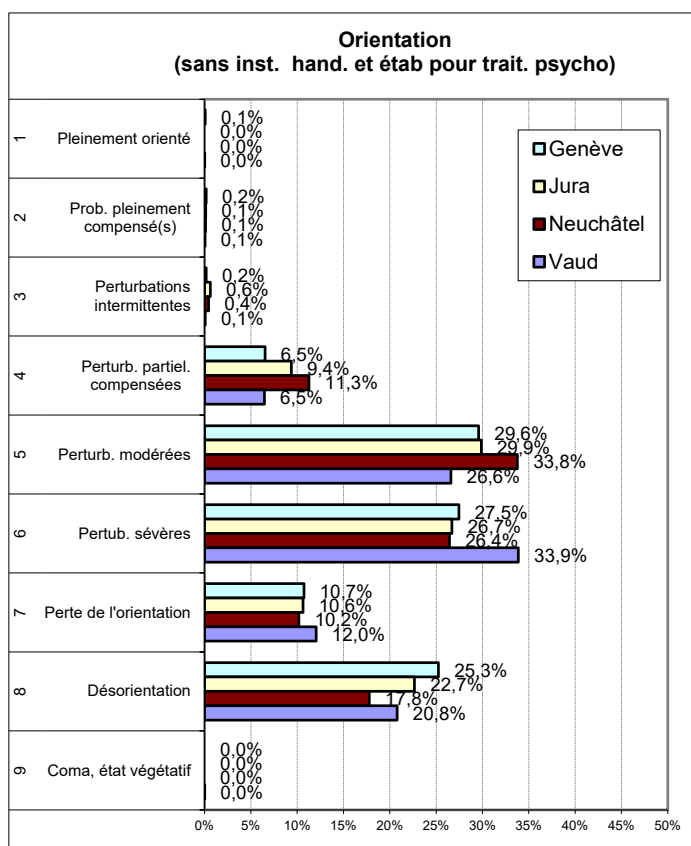
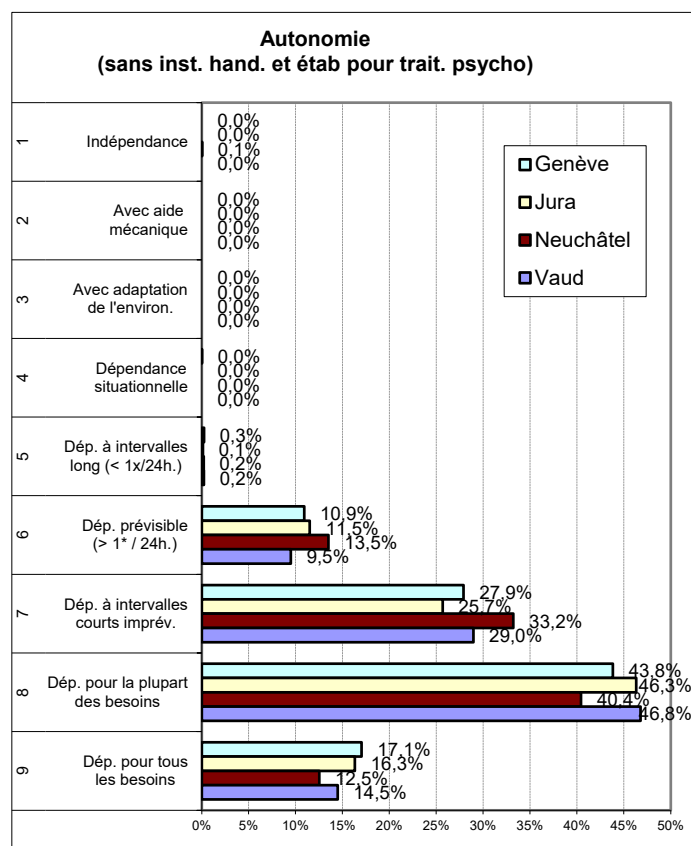
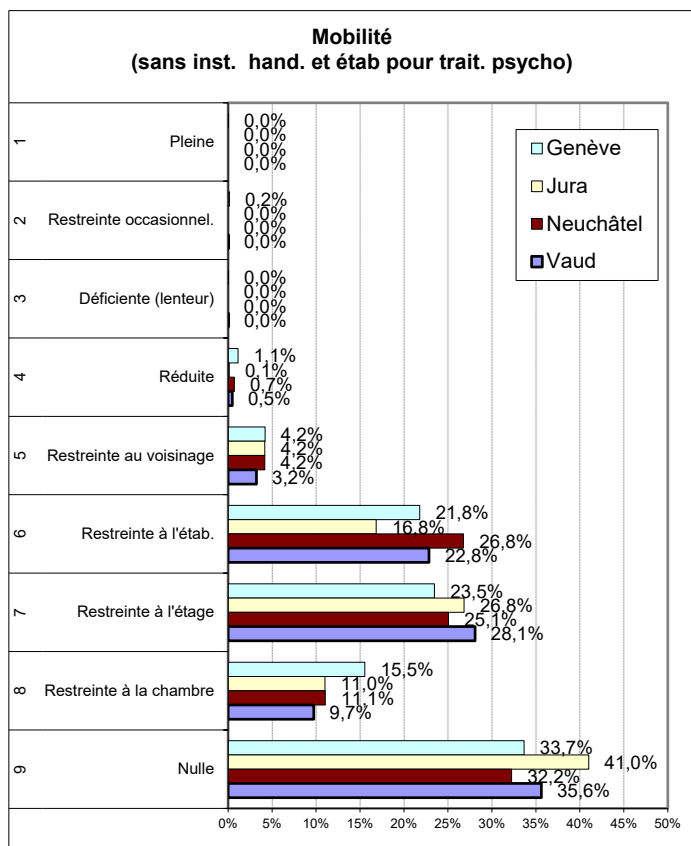

Données PLAISIR - Mai 2024

Comparaison entre les cantons de la distribution des résidents selon le degré de sévérité de chaque indicateur

Toute la population

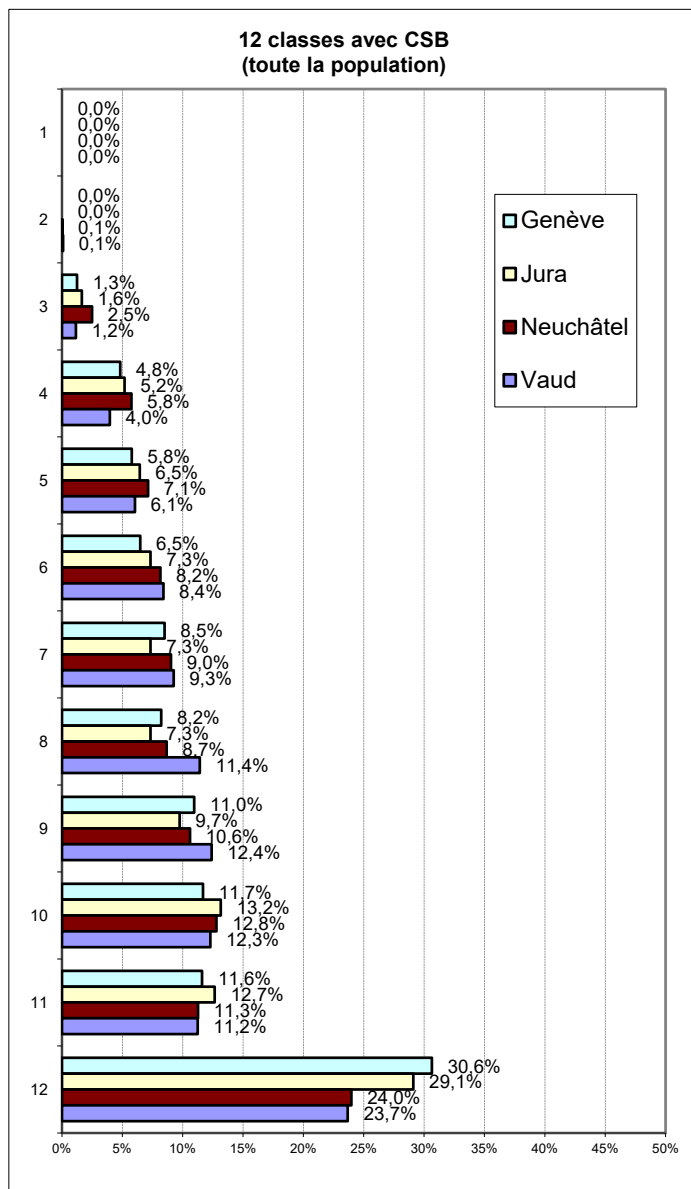

Sans inst. pour handicapés et étab. pour trait. psychosociaux

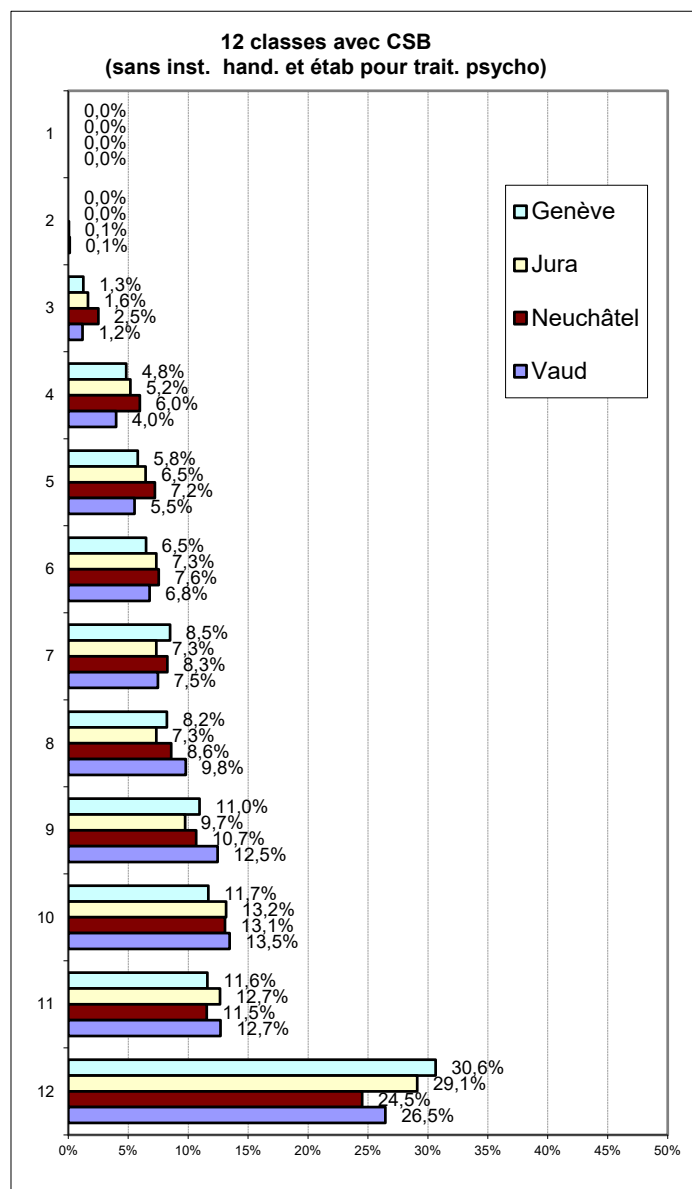

Données PLAISIR - Mai 2024

Distribution des résidents en fonction de leur durée moyenne de séjour, par classe de 6 mois

Mois	Nb	%	% cumulé
0-6	1686	12,6%	12,6%
6-12	1775	13,2%	25,8%
12-18	1694	12,6%	38,5%
18-24	1245	9,3%	47,8%
24-30	1120	8,4%	56,1%
30-36	870	6,5%	62,6%
36-42	898	6,7%	69,3%
42-48	655	4,9%	74,2%
48-54	532	4,0%	78,2%
54-60	372	2,8%	81,0%
60-66	360	2,7%	83,6%
66-72	268	2,0%	85,6%
72-78	281	2,1%	87,7%
78-84	195	1,5%	89,2%
84-90	229	1,7%	90,9%
90-96	163	1,2%	92,1%
96-102	143	1,1%	93,2%
102-108	92	0,7%	93,9%
108-114	124	0,9%	94,8%
114-120	90	0,7%	95,5%
120-126	67	0,5%	96,0%
126-132	65	0,5%	96,5%
132-138	50	0,4%	96,8%
138-144	36	0,3%	97,1%
144-150	43	0,3%	97,4%
150-156	47	0,4%	97,8%
156-162	37	0,3%	98,0%
162-168	26	0,2%	98,2%
168-174	21	0,2%	98,4%
174-180	21	0,2%	98,6%
180-186	15	0,1%	98,7%
186-192	12	0,1%	98,8%
192-198	27	0,2%	99,0%
198-204	14	0,1%	99,1%
204-210	9	0,1%	99,1%
210+	117	0,9%	100,0%
Total	13399	100%	

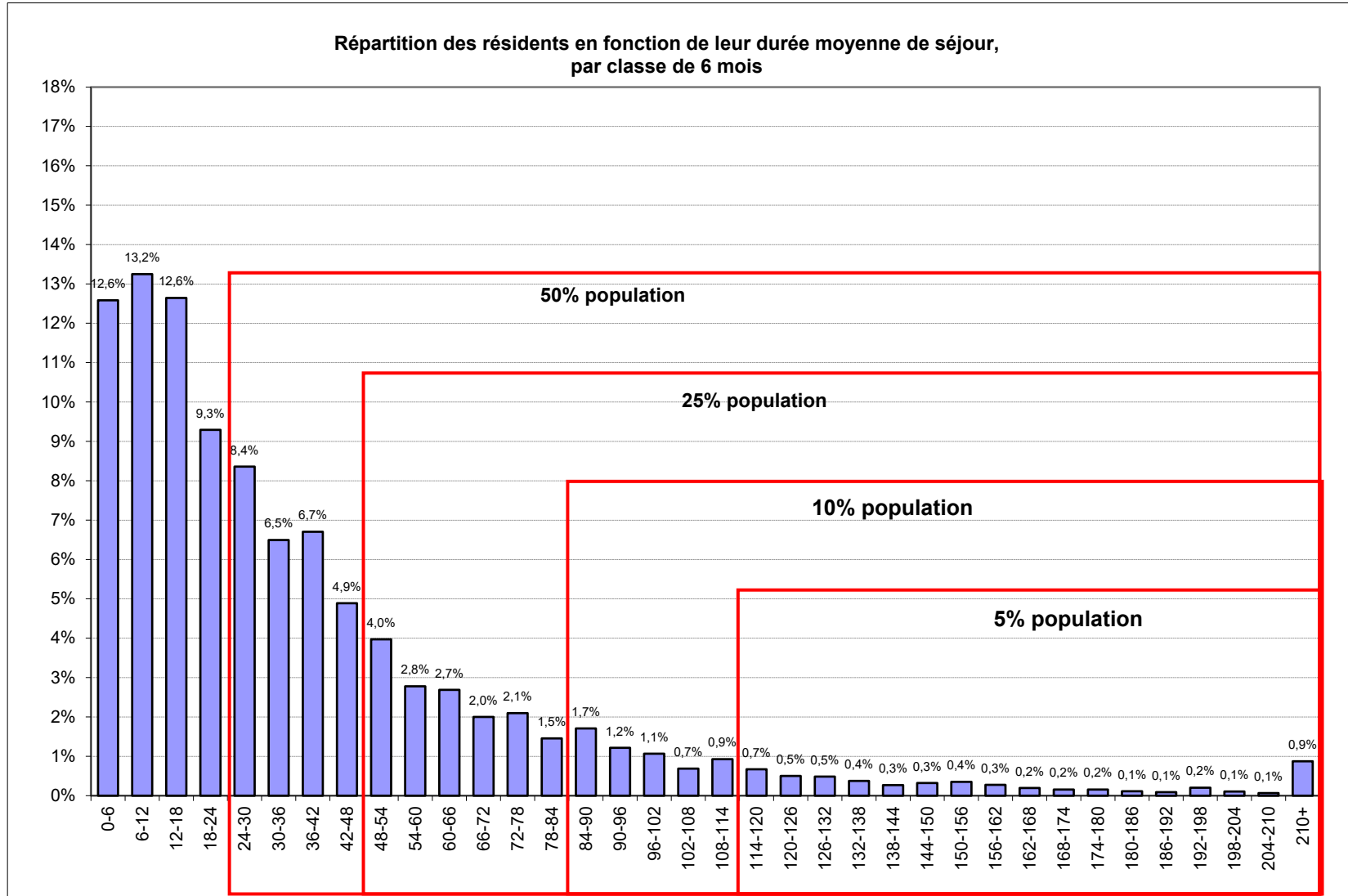

Durée moyenne de séjour (mois):	38,5
Durée moyenne de séjour (année):	3,2

Données PLAISIR - Mai 2024

Moyenne des minutes de prise en charge par jour, par type de soins et par mission d'établissement

Tous cantons confondus

MISSIONS		TOTAL minutes	RESPIRATION	ALIMENTATION	ELIMINATION	HYGIÈNE	MOBILISATION	COMMUNI-CATION	MÉDICATION	THÉRAPIES IV	TRAITEMENTS	METHODES DIAGN.
Home médicalisé	Moyenne	169,06	0,68	24,09	25,87	35,73	33,96	29,48	7,76	0,11	5,63	5,76
	Nb tot./Mission	10 130	10 130	10 130	10 130	10 130	10 130	10 130	10 130	10 130	10 130	10 130
	Ecart-type	59,83	3,65	22,01	15,23	9,61	21,75	10,94	4,40	1,33	6,78	9,73
	Médiane	172,63	0,00	15,50	30,36	37,55	33,00	28,86	6,70	0,00	4,00	4,64
Unité hosp. de psychogér. (Hôp. général)	Moyenne											
	Nb tot./Mission											
	Ecart-type											
	Médiane											
Home médicalisé spéc. en gérontopsy.	Moyenne	187,97	0,42	32,02	29,70	38,89	36,88	32,87	7,07	0,13	4,20	5,80
	Nb tot./Mission	2 067	2 067	2 067	2 067	2 067	2 067	2 067	2 067	2 067	2 067	2 067
	Ecart-type	51,97	3,71	25,65	13,37	7,69	18,99	10,18	3,62	1,55	5,57	5,53
	Médiane	189,20	0,00	18,00	33,79	37,55	35,79	32,43	6,40	0,00	2,86	4,71
Unité hosp. lits C	Moyenne	169,57	0,72	24,19	25,98	35,13	34,12	29,63	7,97	0,08	5,77	5,97
	Nb tot./Mission	194	194	194	194	194	194	194	194	194	194	194
	Ecart-type	57,85	3,21	21,70	15,78	8,94	20,96	9,28	4,27	0,74	8,15	3,98
	Médiane	171,70	0,00	15,50	30,50	37,55	33,43	29,91	7,30	0,00	4,00	4,84
Institution pour handicapés	Moyenne	190,95	2,58	30,04	21,74	38,93	36,27	33,89	8,23	0,32	9,16	9,79
	Nb tot./Mission	127	127	127	127	127	127	127	127	127	127	127
	Ecart-type	86,63	9,56	24,09	14,46	15,51	21,75	14,17	5,69	2,13	9,42	41,84
	Médiane	183,87	0,00	18,21	23,07	41,12	38,43	31,57	7,04	0,00	6,40	4,24
Etabl. pour traitements psychosociaux	Moyenne	124,95	0,40	10,87	2,00	15,75	3,67	77,13	6,08	0,00	1,30	7,75
	Nb tot./Mission	881	881	881	881	881	881	881	881	881	881	881
	Ecart-type	34,73	3,10	5,67	6,94	12,77	7,58	23,52	4,16		4,21	6,52
	Médiane	122,40	0	10,00	0	10,36	2,00	75,74	5,26		0,00	6,00
Total	Moyenne	169,29	0,64	24,50	24,85	34,93	32,44	33,18	7,55	0,11	5,16	5,94
	Nb tot./Mission	13 399	13 399	13 399	13 399	13 399	13 399	13 399	13 399	13 399	13 399	13 399
	Ecart-type	59,23	3,72	22,43	15,82	10,96	22,07	16,84	4,31	1,33	6,63	9,81
	Médiane	171,47	0	15,50	29,71	37,55	31,79	30,16	6,51	0	4,00	4,71

En rouge clair les 2 valeurs les plus hautes par ligne (mission d'établissement)

Données PLAISIR - Mai 2024

Moyenne des minutes de prise en charge par jour, par type de soins et par mission d'établissement

VAUD

MISSIONS		TOTAL minutes	RESPIRATION	ALIMENTATION	ELIMINATION	HYGIÈNE	MOBILISATION	COMMUNI-CATION	MÉDICATION	THÉRAPIES IV	TRAITEMENTS	METHODES DIAGN.
Home médicalisé	Moyenne	166,61	0,59	20,99	26,28	35,65	34,55	29,02	7,95	0,07	5,58	5,93
	Nb tot./Mission	3 785	3 785	3 785	3 785	3 785	3 785	3 785	3 785	3 785	3 785	3 785
	Ecart-type	59,32	3,17	19,68	15,21	9,37	21,90	9,58	4,39	1,04	6,39	15,09
	Médiane	170,79	0,00	15,00	31,00	37,55	33,00	28,65	6,95	0,00	4,00	4,64
Unité hosp. de psychogér. (Hôp. général)	Moyenne											
	Nb tot./Mission											
	Ecart-type											
	Médiane											
Home médicalisé spéc. en gérontopsy.	Moyenne	185,43	0,36	31,09	29,21	38,65	36,34	32,63	7,06	0,15	4,10	5,84
	Nb tot./Mission	1 807	1 807	1 807	1 807	1 807	1 807	1 807	1 807	1 807	1 807	1 807
	Ecart-type	51,83	3,24	25,44	13,67	7,73	19,06	10,02	3,63	1,65	5,34	5,67
	Médiane	185,89	0,00	18,00	33,29	37,55	35,00	32,16	6,40	0,00	2,81	4,71
Unité hosp. lits C	Moyenne	169,57	0,72	24,19	25,98	35,13	34,12	29,63	7,97	0,08	5,77	5,97
	Nb tot./Mission	194	194	194	194	194	194	194	194	194	194	194
	Ecart-type	57,85	3,21	21,70	15,78	8,94	20,96	9,28	4,27	0,74	8,15	3,98
	Médiane	171,70	0,00	15,50	30,50	37,55	33,43	29,91	7,30	0,00	4,00	4,84
Institution pour handicapés	Moyenne	188,97	3,99	28,68	22,46	37,33	33,72	28,13	9,41	0,61	10,97	13,68
	Nb tot./Mission	67	67	67	67	67	67	67	67	67	67	67
	Ecart-type	99,67	12,44	23,47	14,71	15,42	20,34	10,69	6,34	2,91	9,14	57,32
	Médiane	174,22	0,00	17,75	24,50	38,87	37,14	25,00	8,00	0,00	9,00	4,29
Etabl. pour traitements psychosociaux	Moyenne	125,33	0,35	10,98	1,94	15,67	3,70	77,45	6,11	0,00	1,34	7,79
	Nb tot./Mission	808	808	808	808	808	808	808	808		808	808
	Ecart-type	34,83	3,04	5,76	6,93	12,71	7,59	23,41	4,14		4,37	5,91
	Médiane	122,84	0,00	10,00	0,00	10,36	2,00	76,09	5,44		0,00	6,00
Total	Moyenne	167,02	0,54	22,69	24,07	34,04	31,27	35,89	7,50	0,09	4,72	6,21
	Nb tot./Mission	6 661	6 661	6 661	6 661	6 661	6 661	6 661	6 661	6 661	6 661	6 661
	Ecart-type	58,12	3,41	21,37	16,33	11,78	22,37	19,76	4,24	1,21	6,19	13,28
	Médiane	167,50	0,00	15,00	29,36	37,55	30,00	31,00	6,40	0,00	3,56	4,81

En rouge clair les 2 valeurs les plus hautes par ligne (mission d'établissement)

Données PLAISIR - Mai 2024

Moyenne des minutes de prise en charge par jour, par type de soins et par mission d'établissement

NEUCHATEL

MISSIONS		TOTAL minutes	RESPIRATION	ALIMENTATION	ELIMINATION	HYGIÈNE	MOBILISATION	COMMUNI- CATION	MÉDICATION	THÉRAPIES IV	TRAITEMENTS	METHODES DIAGN.
Home médicalisé	Moyenne	161,65	0,86	21,59	24,56	34,92	32,46	28,50	7,75	0,06	5,62	5,34
	Nb tot./Mission	1 714	1 714	1 714	1 714	1 714	1 714	1 714	1 714	1 714	1 714	1 714
	Ecart-type	59,74	3,82	20,78	15,65	9,89	22,14	10,32	4,41	1,08	7,48	4,01
	Médiane	165,24	0,00	13,00	28,43	37,55	32,00	27,72	6,63	0,00	4,00	4,36
Unité hosp. de psychogér. (Hôp. général)	Moyenne											
	Nb tot./Mission											
	Ecart-type											
	Médiane											
Home médicalisé spéc. en gérontopsy.	Moyenne	216,79	1,03	43,00	33,55	41,85	43,70	35,49	7,69	0,00	5,15	5,33
	Nb tot./Mission	113	113	113	113	113	113	113	113	113	113	113
	Ecart-type	44,91	5,72	25,90	8,86	7,11	17,84	11,42	3,85	0,00	6,01	2,58
	Médiane	219,26	0,00	33,60	34,71	38,30	43,43	34,70	6,63	0,00	4,00	4,86
Unité hosp. lits C	Moyenne											
	Nb tot./Mission											
	Ecart-type											
	Médiane											
Institution pour handicapés	Moyenne	193,15	1,01	31,56	20,93	40,72	39,12	40,32	6,90	0,00	7,14	5,45
	Nb tot./Mission	60	60	60	60	60	60	60	60		60	60
	Ecart-type	70,05	4,14	24,86	14,26	15,54	23,07	14,86	4,56	0,00	9,40	5,17
	Médiane	187,70	0,00	18,86	23,00	41,47	40,50	37,71	6,89	0,00	5,19	3,93
Etabl. pour traitements psychosociaux	Moyenne	120,68	0,97	9,71	2,64	16,68	3,25	73,62	5,73	0,00	0,81	7,27
	Nb tot./Mission	73	73	73	73	73	73	73	73		73	73
	Ecart-type	33,54	3,71	4,37	7,05	13,46	7,56	24,61	4,40	0,00	1,64	11,27
	Médiane	116,84	0,00	9,50	0,00	10,36	1,00	71,19	4,80	0,00	0,00	5,93
Total	Moyenne	164,27	0,88	22,68	24,15	34,81	32,22	30,94	7,65	0,05	5,46	5,42
	Nb tot./Mission	1 960	1 960	1 960	1 960	1 960	1 960	1 960	1 960	1 960	1 960	1 960
	Ecart-type	60,71	3,96	21,65	15,79	10,89	22,48	14,37	4,40	1,01	7,40	4,48
	Médiane	166,89	0,00	13,50	28,36	37,55	31,86	28,81	6,60	0,00	4,00	4,43

En rouge clair les 2 valeurs les plus hautes par ligne (mission d'établissement)

Données PLAISIR - Mai 2024

Moyenne des minutes de prise en charge par jour, par type de soins et par mission d'établissement

JURA

MISSIONS		TOTAL minutes	RESPIRATION	ALIMENTATION	ELIMINATION	HYGIÈNE	MOBILISATION	COMMUNI-CATION	MÉDICATION	THÉRAPIES IV	TRAITEMENTS	METHODES DIAGN.
Home médicalisé	Moyenne	168,97	1,18	22,63	25,00	36,54	36,87	27,47	7,96	0,05	6,12	5,16
	Nb tot./Mission	643	643	643	643	643	643	643	643	643	643	643
	Ecart-type	60,37	5,08	20,47	15,42	9,46	23,38	9,84	4,35	0,86	8,03	3,35
	Médiane	172,74	0,00	15,50	29,50	37,55	37,00	26,91	6,95	0,00	4,00	4,29
Unité hosp. de psychogér. (Hôp. général)	Moyenne											
	Nb tot./Mission											
	Ecart-type											
	Médiane											
Home médicalisé spéc. en gérontopsy.	Moyenne	197,08	0,71	34,96	32,84	39,54	38,25	33,82	6,62	0,00	4,74	5,59
	Nb tot./Mission	147	147	147	147	147	147	147	147	147	147	147
	Ecart-type	51,40	6,28	26,02	11,66	7,04	17,95	10,81	3,22	0,00	7,53	5,42
	Médiane	217,42	0,00	18,00	36,50	43,16	69,00	29,29	9,83		4,00	7,64
Unité hosp. lits C	Moyenne											
	Nb tot./Mission											
	Ecart-type											
	Médiane											
Institution pour handicapés	Moyenne											
	Nb tot./Mission											
	Ecart-type											
	Médiane											
Etabl. pour traitements psychosociaux	Moyenne											
	Nb tot./Mission											
	Ecart-type											
	Médiane											
Total	Moyenne	174,20	1,09	24,92	26,46	37,10	37,13	28,65	7,71	0,04	5,87	5,24
	Nb tot./Mission	790	790	790	790	790	790	790	790	790	790	790
	Ecart-type	59,78	5,33	22,12	15,10	9,13	22,46	10,32	4,19	0,78	7,95	3,82
	Médiane	180,26	0,00	15,50	31,00	37,55	37,00	28,17	6,63	0,00	4,00	4,29

En rouge clair les 2 valeurs les plus hautes par ligne (mission d'établissement)

Données PLAISIR - Mai 2024

Moyenne des minutes de prise en charge par jour, par type de soins et par mission d'établissement

GENEVE

MISSIONS		TOTAL minutes	RESPIRATION	ALIMENTATION	ELIMINATION	HYGIÈNE	MOBILISATION	COMMUNI- CATION	MÉDICATION	THÉRAPIES IV	TRAITEMENTS	METHODES DIAGN.
Home médicalisé	Moyenne	174,58	0,61	28,34	26,18	36,04	33,56	30,65	7,54	0,18	5,60	5,88
	Nb tot./Mission	3 988	3 988	3 988	3 988	3 988	3 988	3 988	3 988	3 988	3 988	3 988
	Ecart-type	59,78	3,71	24,07	14,99	9,70	21,09	12,38	4,41	1,68	6,59	3,95
	Médiane	177,51	0,00	18,00	30,50	37,20	33,00	29,91	6,51	0,00	4,00	4,86
Unité hosp. de psychogér. (Hôp. général)	Moyenne											
	Nb tot./Mission											
	Ecart-type											
	Médiane											
Home médicalisé spéc. en gérontopsy.	Moyenne											
	Nb tot./Mission											
	Ecart-type											
	Médiane											
Unité hosp. lits C	Moyenne											
	Nb tot./Mission											
	Ecart-type											
	Médiane											
Institution pour handicapés	Moyenne											
	Nb tot./Mission											
	Ecart-type											
	Médiane											
Etabl. pour traitements psychosociaux	Moyenne											
	Nb tot./Mission											
	Ecart-type											
	Médiane											
Total	Moyenne	174,58	0,61	28,34	26,18	36,04	33,56	30,65	7,54	0,18	5,60	5,88
	Nb tot./Mission	3 988	3 988	3 988	3 988	3 988	3 988	3 988	3 988	3 988	3 988	3 988
	Ecart-type	59,78	3,71	24,07	14,99	9,70	21,09	12,38	4,41	1,68	6,59	3,95
	Médiane	177,51	0,00	18,00	30,50	37,20	33,00	29,91	6,51	0,00	4,00	4,86

En rouge clair les 2 valeurs les plus hautes par ligne (mission d'établissement)

Poids des types de minutes de soins, par type d'établissement

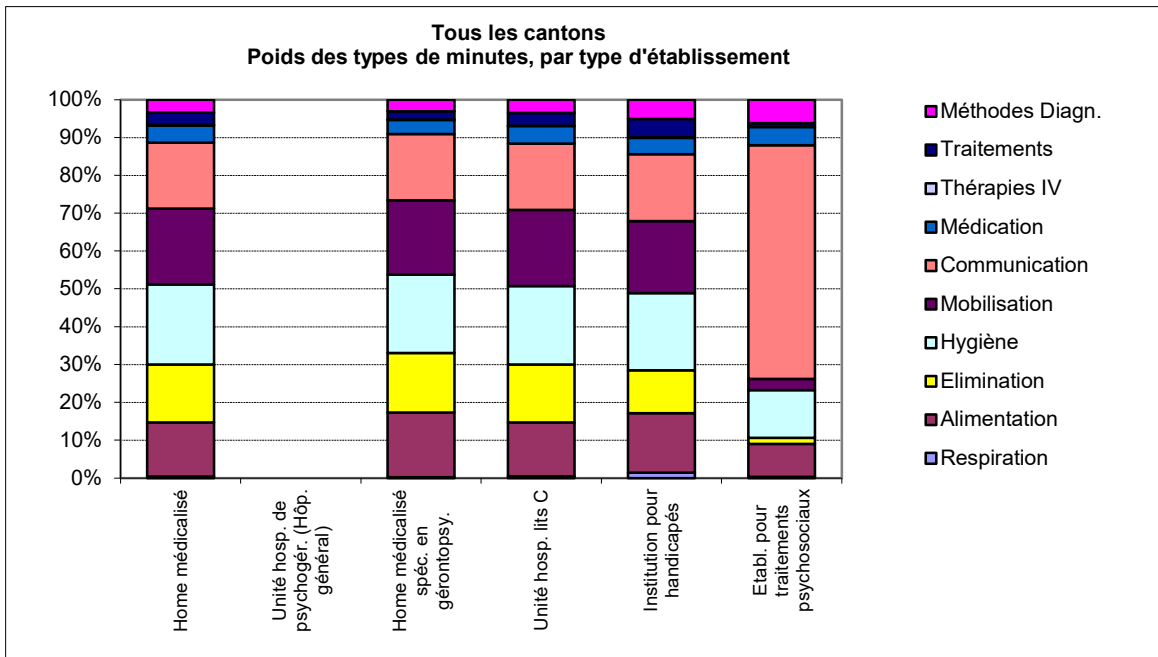

Poids des types de minutes de soins, par type d'établissement

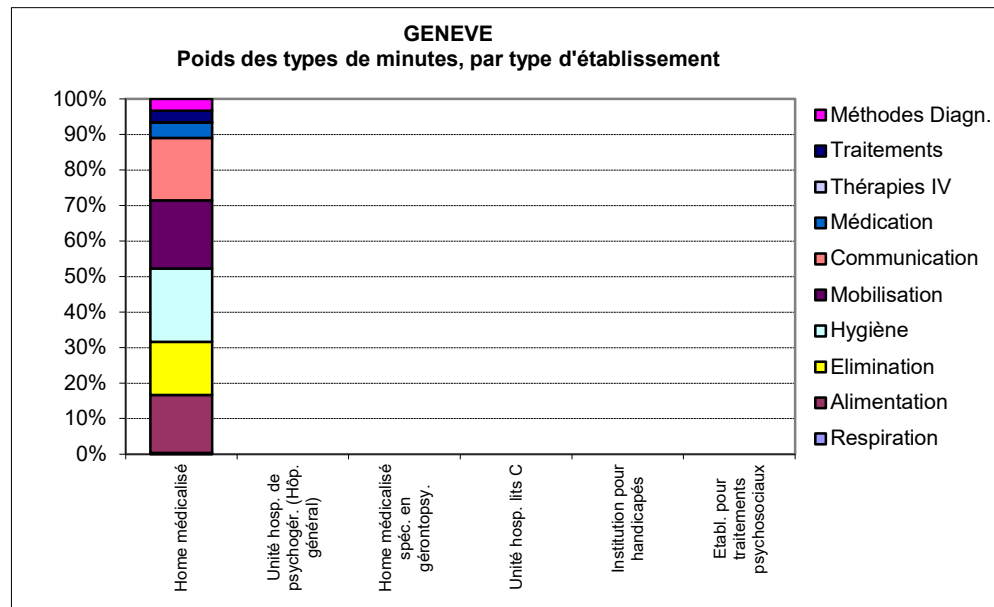
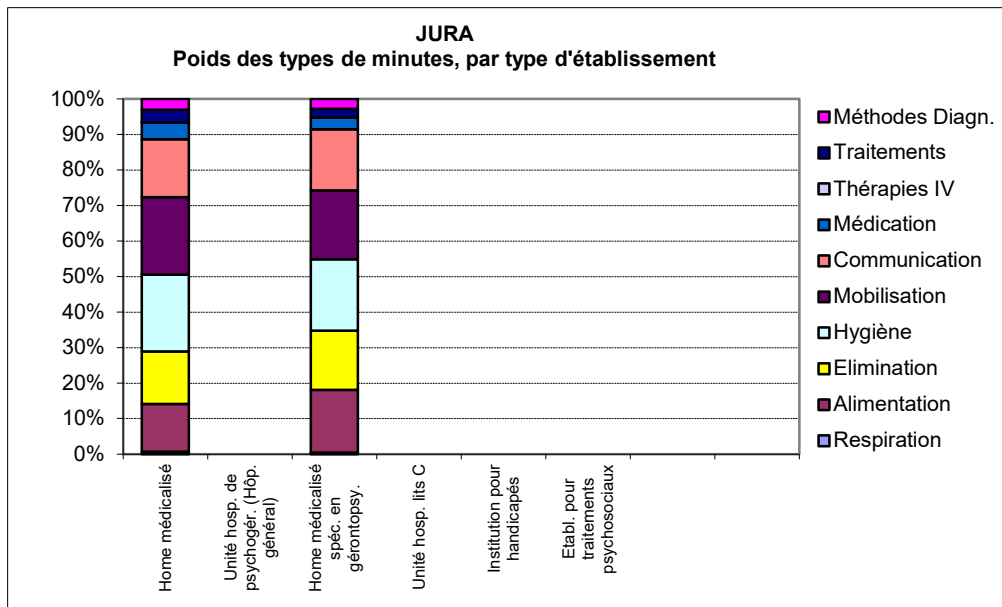
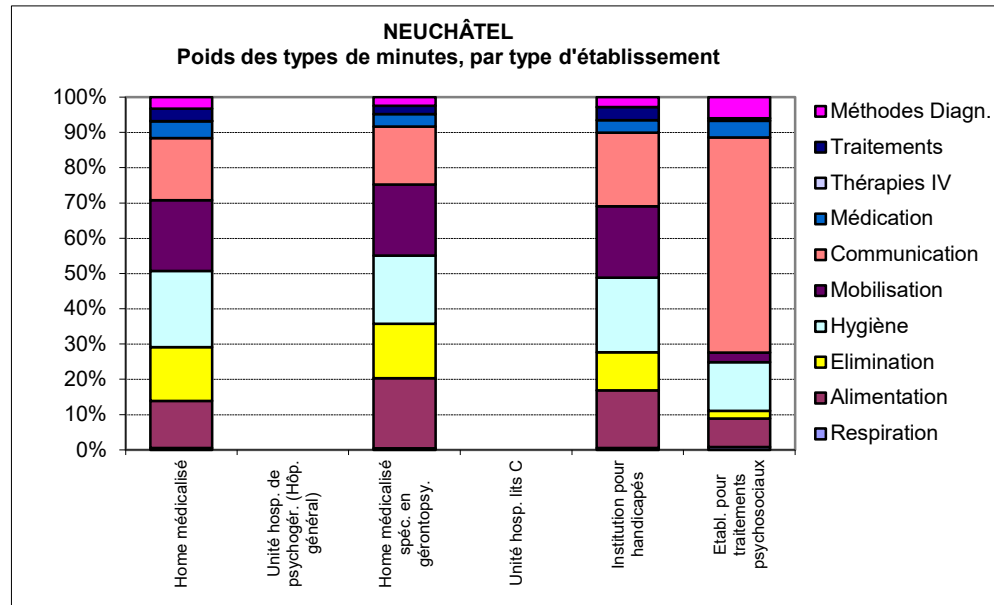
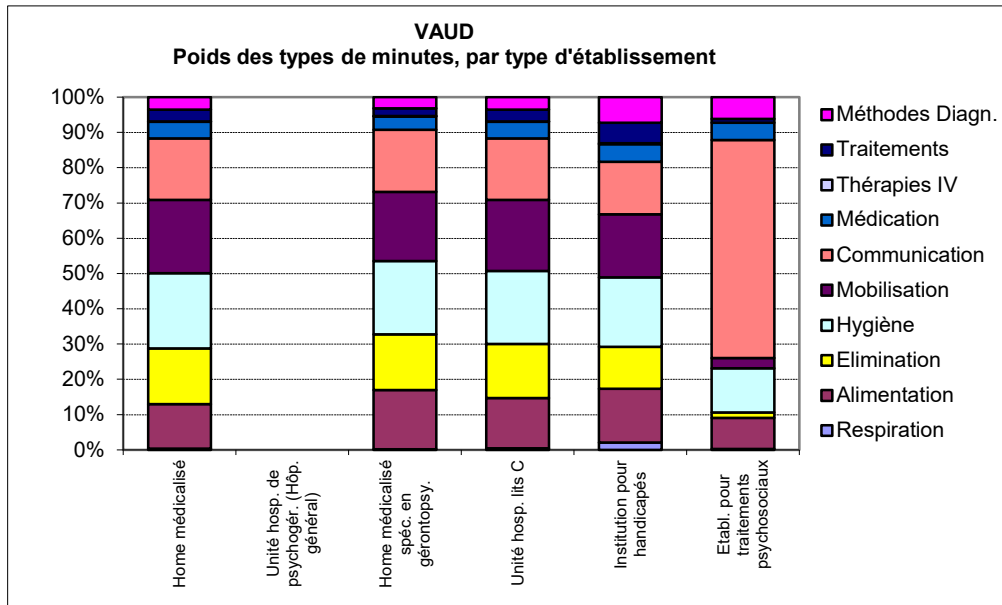

Données PLAISIR - Mai 2024

Evolution des handicaps des résidents REEVALUES entre Mai 2023 et Mai 2024 (nb de personnes)

Uniquement les résidents identiques REEVALUES entre les deux périodes

Tous les cantons		Données 2023 (en colonnes)										Total 2024	% allégés			
		Mobilité physique	Pleine	Restreinte occasionnellement	Déficiente (lenteur)	Réduite	Restreinte au voisinage	Restreinte à l'étab.	Restreinte à l'étage	Restreinte à la chambre	Nulle					
Sens de lecture → Allègement ← Alourdissement	1	Pleine														9,7%
	2	Restreinte occasionnellement		1		6	1		1						9	
	3	Déficiente (lenteur)		2	1	2									5	
	4	Réduite	1	9	1	197	40	18	2	1					269	
	5	Restreinte au voisinage			1	32	397	97	9	4	6				546	
	6	Restreinte à l'établissement		2	2	12	115	1614	235	59	48				2087	
	7	Restreinte à l'étage				3	26	373	1394	159	110				2065	
	8	Restreinte à la chambre					17	142	274	458	105				996	
	9	Nulle				1	13	212	429	311	2357				3323	
	Total 2023			1	14	5	253	609	2456	2344	992	2626	9300			
% alourdis			21,3%										69%			

Tous les cantons

Tous les cantons		Données 2023 (en colonnes)										Total 2024	% allégés		
		Orientation	Pleinement orienté	Problème(s) pleinement compensé(s)	Perturbations intermittentes	Perturbations partiellement compensées	Perturbations modérées	Perturbations sévères	Perte de l'orientation	Désorientation	Coma, état végétatif				
Sens de lecture → Allègement ← Alourdissement	1	Pleinement orienté				2								2	6,5%
	2	Problème(s) pleinement compensé(s)				5	7	1						13	
	3	Perturbations intermittentes			2	9	6	2						19	
	4	Perturbations partiellement compensées	1	11	5	445	93	7			1			563	
	5	Perturbations modérées	6	6	12	251	2204	257	14					2750	
	6	Perturbations sévères			2	45	582	1946	103	28				2706	
	7	Perte de l'orientation				8	71	399	458	66				1002	
	8	Désorientation		1		6	43	291	351	1548	2			2242	
	9	Coma, état végétatif								1	1	1		3	
Total 2023			7	18	21	771	3006	2903	927	1643	4	9300			
% alourdis			22,5%										71%		

Données PLAISIR - Mai 2024

Evolution des handicaps des résidents REEVALUES entre Mai 2023 et Mai 2024 (nb de personnes)

Uniquement les résidents identiques REEVALUES entre les deux périodes

VAUD		Données 2023 (en colonnes)										Total 2024	% allégés				
		Mobilité physique	Pleine	Restreinte occasionnellement	Déficiente (lenteur)	Réduite	Restreinte au voisinage	Restreinte à l'étab.	Restreinte à l'étage	Restreinte à la chambre	Nulle						
Sens de lecture → Allègement ← Alourdissement	1	Pleine															
	2	Restreinte occasionnellement		1		1										2	
	3	Déficiente (lenteur)			1	1											3
	4	Réduite	1	3		155	31	13	2								205
	5	Restreinte au voisinage				22	224	46	4	1	2						299
	6	Restreinte à l'établissement				8	56	826	126	25	30						1071
	7	Restreinte à l'étage					16	189	705	77	51						1038
	8	Restreinte à la chambre					9	43	132	147	42						373
	9	Nulle					5	108	222	131	1105						1571
Total 2023			1	5	1	187	341	1225	1191	381	1230					4562	
% alourdis			20,7%											69%			

VAUD		Données 2023 (en colonnes)									Total 2024	% allégés					
		Orientation	Pleinement orienté	Problème(s) pleinement compensé(s)	Perturbations intermittentes	Perturbations partiellement compensées	Perturbations modérées	Perturbations sévères	Perte de l'orientation	Désorientation			Coma, état végétatif				
Sens de lecture → Allègement ← Alourdissement	1	Pleinement orienté															
	2	Problème(s) pleinement compensé(s)				1	2										3
	3	Perturbations intermittentes				4		1									5
	4	Perturbations partiellement compensées		2	2	188	41	4									237
	5	Perturbations modérées	1	3	3	92	1045	139	5								1288
	6	Perturbations sévères			1	23	288	1152	43	16							1523
	7	Perte de l'orientation				4	30	212	224	38							508
	8	Désorientation			1	3	18	133	150	690							995
	9	Coma, état végétatif									1						1
Total 2023			1	6	6	315	1424	1641	422	744	1					4560	
% alourdis			21,2%										72%				

NEUCHÂTEL		Données 2023 (en colonnes)										Total 2024	% allégés		
		Mobilité physique	Pleine	Restreinte occasionnellement	Déficiente (lenteur)	Réduite	Restreinte au voisinage	Restreinte à l'étab.	Restreinte à l'étage	Restreinte à la chambre	Nulle				
Sens de lecture → Allègement ← Alourdissement	1	Pleine													
	2	Restreinte occasionnellement				2								2	
	3	Déficiente (lenteur)		1										1	
	4	Réduite			1	18	4	3						26	
	5	Restreinte au voisinage			1	5	72	14	2		2			96	
	6	Restreinte à l'établissement			1	2	22	269	33	11	7			345	
	7	Restreinte à l'étage				2	6	60	172	18	16			274	
	8	Restreinte à la chambre					2	18	32	61	18			131	
	9	Nulle				1	3	27	69	32	331			463	
Total 2023			1	3	30	109	391	308	122	374			1338		
% alourdis			21,3%											69%	

NEUCHÂTEL		Données 2023 (en colonnes)									Total 2024	% allégés			
		Orientation	Pleinement orienté	Problème(s) pleinement compensé(s)	Perturbations intermittentes	Perturbations partiellement compensées	Perturbations modérées	Perturbations sévères	Perte de l'orientation	Désorientation			Coma, état végétatif		
Sens de lecture → Allègement ← Alourdissement	1	Pleinement orienté				1								1	
	2	Problème(s) pleinement compensé(s)				2								2	
	3	Perturbations intermittentes			1	3	2							6	
	4	Perturbations partiellement compensées	1	3	3	91	20	1			1			120	
	5	Perturbations modérées		1	4	48	388	43	2					486	
	6	Perturbations sévères			1	4	77	227	11	2				322	
	7	Perte de l'orientation				2	9	59	63	7				140	
	8	Désorientation					2	27	57	174	1			261	
	9	Coma, état végétatif													
Total 2023		1	4	9	151	498	357	133	183	2			1338		
% alourdis			22,3%										71%		

Données PLAISIR - Mai 2024

Evolution des handicaps des résidents REEVALUES entre Mai 2023 et Mai 2024 (nb de personnes)

Uniquement les résidents identiques REEVALUES entre les deux périodes

JURA		Données 2023 (en colonnes)										Total 2024	% allégés			
		Mobilité physique	Pleine	Restreinte occasionnellement	Déficiente (lenteur)	Réduite	Restreinte au voisinage	Restreinte à l'étab.	Restreinte à l'étage	Restreinte à la chambre	Nulle					
Sens de lecture → Allègement ← Alourdissement	1	Pleine												2024 (en lignes)		9,1%
	2	Restreinte occasionnellement														
	3	Déficiente (lenteur)														
	4	Réduite				1										
	5	Restreinte au voisinage				1	14	7								
	6	Restreinte à l'établissement					4	57	13	3	1					
	7	Restreinte à l'étage						8	86	6	10					
	8	Restreinte à la chambre					1	5	16	23	4					
	9	Nulle					1	9	26	24	162					
Total 2023					2	20	86	141	56	177	482					
% alourdis							19,7%					71%				

JURA		Données 2023 (en colonnes)										Total 2024	% allégés			
		Orientation	Pleinement orienté	Problème(s) pleinement compensé(s)	Perturbations intermittentes	Perturbations partiellement compensées	Perturbations modérées	Perturbations sévères	Perte de l'orientation	Désorientation	Coma, état végétatif					
Sens de lecture → Allègement ← Alourdissement	1	Pleinement orienté												2024 (en lignes)		6,2%
	2	Problème(s) pleinement compensé(s)					1									
	3	Perturbations intermittentes				1		1								
	4	Perturbations partiellement compensées				31	4	2								
	5	Perturbations modérées			2	21	107	11	1							
	6	Perturbations sévères				2	36	79	6	1						
	7	Perte de l'orientation				2	4	18	27	2						
	8	Désorientation						21	15	87						
	9	Coma, état végétatif														
Total 2023				2	57	152	132	49	90		482					
% alourdis							25,1%					69%				

Données PLAISIR - Mai 2024

Evolution des handicaps des résidents REEVALUES entre Mai 2023 et Mai 2024 (nb de personnes)

Uniquement les résidents identiques REEVALUES entre les deux périodes

GENEVE		Données 2023 (en colonnes)										Total 2024	% allégés				
		Mobilité physique		Pleine	Restreinte occasionnellement	Déficiente (lenteur)	Réduite	Restreinte au voisinage	Restreinte à l'étab.	Restreinte à l'étage	Restreinte à la chambre			Nulle			
Sens de lecture → Allègement ← Alourdissement	1	Pleine														2024 (en lignes)	9,5%
	2	Restreinte occasionnellement				3	1			1					5		
	3	Déficiente (lenteur)				1									1		
	4	Réduite		6		23	5	2			1				37		
	5	Restreinte au voisinage				4	87	30	3	3	2				129		
	6	Restreinte à l'établissement		2	1	2	33	462	63	20	10				593		
	7	Restreinte à l'étage				1	4	116	431	58	33				643		
	8	Restreinte à la chambre					5	76	94	227	41				443		
	9	Nulle					4	68	112	124	759				1067		
Total 2023			8	1	34	139	754	704	433	845				2918			
% alourdis			22,3%											68%			

GENEVE		Données 2023 (en colonnes)									Total 2024	% allégés					
		Pleinement orienté	Problème(s) pleinement compensé(s)	Perturbations intermittentes	Perturbations partiellement compensées	Perturbations modérées	Perturbations sévères	Perte de l'orientation	Désorientation	Coma, état végétatif							
Sens de lecture → Allègement ← Alourdissement	1	Pleinement orienté				1									1	2024 (en lignes)	6,3%
	2	Problème(s) pleinement compensé(s)				2	4	1							7		
	3	Perturbations intermittentes			1	1	4								6		
	4	Perturbations partiellement compensées		6		135	28								169		
	5	Perturbations modérées	5	2	3	90	664	64	6						834		
	6	Perturbations sévères				16	181	488	43	9					737		
	7	Perte de l'orientation					28	110	144	19					301		
	8	Désorientation				3	23	110	129	597	1				863		
	9	Coma, état végétatif															
Total 2023		5	8	4	248	932	773	322	625	1				2918			
% alourdis			24,2%										70%				

Données PLAISIR - Mai 2024

Evolution des handicaps des résidents REEVALUES entre Mai 2023 et Mai 2024 (nb de personnes)

Uniquement les résidents identiques REEVALUES entre les deux périodes

NOMBRE de résidents

AVEC CSB: Classement basé sur 12 classes (Minutes OPAS A+B+C+CSB)

		Classes 12	1	2	3	4	5	6	7	8	9	10	11	12	Total 2024	% allégés
Sens de lecture → Allègement ← Alourdissement	1															
	2			2	2	1									5	17,5%
	3			5	66	40	11	4	2	1					129	
	4			1	82	179	85	27	10	3	1				388	
	5				23	156	169	92	35	18	5	5	1	2	506	
	6				6	63	191	235	99	42	14	6	2	1	659	
	7				5	29	74	230	212	116	45	20	6	5	742	
	8			1	5	22	47	101	194	275	104	49	9	11	818	
	9				3	17	30	74	126	225	286	144	78	27	1010	
	10				5	17	24	42	70	115	299	308	173	96	1149	
	11					8	6	24	36	60	153	271	291	233	1084	
	12					2	14	20	24	45	78	178	301	421	1727	
Total 2023				9	201	546	657	853	829	933	1085	1104	981	2102	9300	
% alourdis								42,2%								40%

SANS CSB: Classement basé sur 12 classes (Minutes OPAS A+B+C) - SANS CSB

		Classes 12	1	2	3	4	5	6	7	8	9	10	11	12	Total 2024	% allégés	
Sens de lecture → Allègement ← Alourdissement	1																
	2			5	3	1	1								10	21,3%	
	3			8	137	55	13	3	3	1	1				221		
	4			3	102	224	97	52	17	4	1	3	1		504		
	5				2	50	147	226	137	45	23	10	4	1	2		647
	6				1	17	76	205	219	129	64	20	7	3			741
	7					14	27	99	231	242	126	52	26	13	7		837
	8				1	8	24	51	136	201	238	120	72	23	11		885
	9					9	20	31	58	142	267	309	170	58	37		1101
	10					4	13	24	44	53	160	232	296	150	110		1086
	11					3	12	12	24	27	67	139	198	227	248		957
	12					6	6	22	30	36	86	152	270	296	1153		2057
Total 2023				20	353	605	781	934	895	1036	1036	1046	772	1568	9046		
% alourdis								42,5%								36%	

Données PLAISIR - Mai 2024

Evolution des handicaps des résidents REEVALUES entre Mai 2023 et Mai 2024 (nb de personnes)

Uniquement les résidents identiques REEVALUES entre les deux périodes

En POURCENTAGE

AVEC CSB: % Classement basé sur 12 classes (Minutes OPAS A+B+C+CSB)

		Classes 12	1	2	3	4	5	6	7	8	9	10	11	12	Total 2024	% allégés
Sens de lecture → Allègement ← Alourdissement	1															
	2			22%	1%	0%										0%
	3			56%	33%	7%	2%	0%	0%	0%						1%
	4			11%	41%	33%	13%	3%	1%	0%	0%					4%
	5				11%	29%	26%	11%	4%	2%	0%	0%	0%	0%		5%
	6				3%	12%	29%	28%	12%	5%	1%	1%	0%	0%		7%
	7				2%	5%	11%	27%	26%	12%	4%	2%	1%	0%		8%
	8			11%	2%	4%	7%	12%	23%	29%	10%	4%	1%	1%		9%
	9				1%	3%	5%	9%	15%	24%	26%	13%	8%	1%		11%
	10				2%	3%	4%	5%	8%	12%	28%	28%	18%	5%		12%
	11				1%	1%	1%	3%	4%	6%	14%	25%	30%	11%		12%
	12				1%	3%	3%	3%	3%	5%	8%	16%	27%	43%	82%	30%
	Total 2023				100%	100%	100%	100%	100%	100%	100%	100%	100%	100%	100%	100%
% alourdis								42,2%								40%

SANS CSB: Classement basé sur 12 classes (Minutes OPAS A+B+C) - SANS CSB

		Classes 12	1	2	3	4	5	6	7	8	9	10	11	12	Total 2024	% allégés
Sens de lecture → Allègement ← Alourdissement	1															
	2			25%	1%	0%	0%									0%
	3			40%	39%	9%	2%	0%	0%	0%	0%					2%
	4			15%	29%	37%	12%	6%	2%	0%	0%	0%	0%	0%		6%
	5			10%	14%	24%	29%	15%	5%	2%	1%	0%	0%	0%		7%
	6			5%	5%	13%	26%	23%	14%	6%	2%	1%	0%			8%
	7				4%	4%	13%	25%	27%	12%	5%	2%	2%	0%		9%
	8			5%	2%	4%	7%	15%	22%	23%	12%	7%	3%	1%		10%
	9				3%	3%	4%	6%	16%	26%	30%	16%	8%	2%		12%
	10				1%	2%	3%	3%	5%	6%	15%	22%	28%	19%	7%	12%
	11				1%	2%	2%	3%	3%	3%	6%	13%	19%	29%	16%	11%
	12				2%	1%	3%	3%	3%	4%	8%	15%	26%	38%	74%	23%
	Total 2023				100%	100%	100%	100%	100%	100%	100%	100%	100%	100%	100%	100%
% alourdis								42,5%								36%

Données PLAISIR - Mai 2024

Evolution des handicaps des résidents REEVALUES entre Mai 2023 et Mai 2024 (nb de personnes)

Uniquement les résidents identiques REEVALUES entre les deux périodes

VAUD

NOMBRE de résidents

AVEC CSB: Classement basé sur 12 classes (Minutes OPAS A+B+C+CSB)

	Classes 12	1	2	3	4	5	6	7	8	9	10	11	12	Total 2024	% allégés
Sens de lecture → Allègement ← Alourdissement	1														
	2		2	2	1									5	19,1%
	3		2	27	13	4	3	1	1					51	
	4		1	27	78	46	18	4	1					175	
	5			8	72	90	54	24	13	2	1	1	1	266	
	6			2	28	93	128	57	26	11		1	1	347	
	7			1	12	32	116	111	53	25	12	3	1	366	
	8			2	13	19	52	109	171	68	30	3	6	473	
	9			2	6	11	36	66	114	151	88	46	12	532	
	10			1	3	14	22	28	58	160	151	85	43	565	
	11			1	2	2	8	18	30	76	135	134	111	517	
	12				6	7	10	22	39	75	148	196	762	1265	
Total 2023			5	73	234	318	447	440	506	568	565	469	937	4562	
% alourdis							41,3%								40%

VAUD

SANS CSB: Classement basé sur 12 classes (Minutes OPAS A+B+C) - SANS CSB

	Classes 12	1	2	3	4	5	6	7	8	9	10	11	12	Total 2024	% allégés	
Sens de lecture → Allègement ← Alourdissement	1															
	2		4	3	1									8	20,7%	
	3		5	42	23	13	6	2						91		
	4		1	43	107	54	17	12	2					236		
	5			14	93	114	65	23	9	2	2		1	323		
	6			3	38	91	133	64	30	7	3	1	1	371		
	7			7	19	49	132	137	82	30	7	2	1	466		
	8			5	13	20	59	122	154	85	34	10	2	504		
	9			2	10	20	44	68	146	183	89	29	15	606		
	10				2	3	7	16	43	74	139	157	73	42		556
	11				2	5	6	17	44	72	101	121	103	471		
	12				5	7	14	17	33	87	113	158	496	930		
Total 2023			10	121	314	380	492	505	574	605	506	394	661	4562		
% alourdis							43,2%								36%	

Données PLAISIR - Mai 2024

Evolution des handicaps des résidents REEVALUES entre Mai 2023 et Mai 2024 (nb de personnes)

Uniquement les résidents identiques REEVALUES entre les deux périodes

VAUD

En POURCENTAGE

AVEC CSB: Classement basé sur 12 classes (Minutes OPAS A+B+C+CSB)

		Classes 12	1	2	3	4	5	6	7	8	9	10	11	12	Total 2024	% allégés
Sens de lecture → Allègement ← Alourdissement	1															
	2			40%	3%	0%									0%	19,1%
	3			40%	37%	6%	1%	1%	0%	0%					1%	
	4			20%	37%	33%	14%	4%	1%	0%					4%	
	5				11%	31%	28%	12%	5%	3%	0%	0%	0%	0%	6%	
	6				3%	12%	29%	29%	13%	5%	2%		0%	0%	8%	
	7				1%	5%	10%	26%	25%	10%	4%	2%	1%	0%	8%	
	8				3%	6%	6%	12%	25%	34%	12%	5%	1%	1%	10%	
	9				3%	3%	3%	3%	8%	15%	23%	27%	16%	10%	12%	
	10				1%	1%	4%	5%	6%	6%	11%	28%	27%	18%	12%	
	11				1%	1%	1%	2%	4%	6%	13%	24%	29%	12%	11%	
	12					3%	2%	2%	5%	8%	13%	26%	42%	81%	28%	
Total 2009				100%	100%	100%	100%	100%	100%	100%	100%	100%	100%	100%	100%	
% alourdis								41,3%								40%

VAUD

SANS CSB: Classement basé sur 12 classes (Minutes OPAS A+B+C) - SANS CSB

		Classes 12	1	2	3	4	5	6	7	8	9	10	11	12	Total 2024	% allégés
Sens de lecture → Allègement ← Alourdissement	1															
	2			40%	2%	0%									0%	20,7%
	3			50%	35%	7%	3%	1%	0%						2%	
	4			10%	36%	34%	14%	3%	2%	0%					5%	
	5				12%	30%	30%	13%	5%	2%	0%	0%		0%	7%	
	6				2%	12%	24%	27%	13%	5%	1%	1%	0%	0%	8%	
	7				6%	6%	13%	27%	27%	14%	5%	1%	1%	0%	10%	
	8				4%	4%	5%	12%	24%	27%	14%	7%	3%	0%	11%	
	9				2%	3%	5%	9%	13%	25%	30%	18%	7%	2%	13%	
	10				2%	1%	2%	3%	9%	13%	23%	31%	19%	6%	12%	
	11					1%	1%	1%	3%	3%	8%	12%	20%	31%	10%	
	12					2%	2%	3%	3%	6%	14%	22%	40%	75%	20%	
Total 2023				100%	100%	100%	100%	100%	100%	100%	100%	100%	100%	100%	100%	
% alourdis								43,2%								36%

Données PLAISIR - Mai 2024

Evolution des handicaps des résidents REEVALUES entre Mai 2023 et Mai 2024 (nb de personnes)

Uniquement les résidents identiques REEVALUES entre les deux périodes

NEUCHATEL

NOMBRE de résidents

AVEC CSB: Classement basé sur 12 classes (Minutes OPAS A+B+C+CSB)

	Classes 12	1	2	3	4	5	6	7	8	9	10	11	12	Total 2024	% allégés
Sens de lecture → Allègement ← Alourdissement	1														
	2														
	3			1	16	12	3		1						33
	4				12	33	15	3	2	1					66
	5				7	21	27	16	5	3	1	3			83
	6				2	11	36	36	10	6	1	2			104
	7				1	5	11	32	35	16	4	1		2	107
	8			1	1	3	12	13	22	29	16	6	2		105
	9					3	2	12	18	31	29	22	7	3	127
	10				4	2	3	7	9	17	36	44	32	21	175
	11					3	2	3	4	12	23	38	39	37	161
	12				1	2		1	4	9	23	36	68	233	377
Total 2023			2	44	95	111	123	110	124	133	152	148	296	1338	
% alourdis								42,2%							39%

NEUCHATEL

SANS CSB: Classement basé sur 12 classes (Minutes OPAS A+B+C) - SANS CSB

	Classes 12	1	2	3	4	5	6	7	8	9	10	11	12	Total 2024	% allégés
Sens de lecture → Allègement ← Alourdissement	1														
	2			1	1										2
	3				30	17	2		2						51
	4				22	36	8	4	2	1	3				76
	5				6	32	48	14	8	3	1				112
	6				3	15	30	33	16	3	3	2	1		106
	7			1	2	6	13	31	28	13	5			1	100
	8					4	10	20	32	38	16	12	1	2	135
	9				5	1	7	8	18	35	44	28	12	5	163
	10				2	1	4	4	13	20	41	48	23	16	172
	11				1	2	1		7	12	21	40	31	33	148
	12					1	1	1	2	8	24	30	48	158	273
Total 2023			2	72	115	124	115	128	133	158	160	116	215	1338	
% alourdis								43,7%							37%

Données PLAISIR - Mai 2024

Evolution des handicaps des résidents REEVALUES entre Mai 2023 et Mai 2024 (nb de personnes)

Uniquement les résidents identiques REEVALUES entre les deux périodes

NEUCHATEL

En POURCENTAGE

AVEC CSB: Classement basé sur 12 classes (Minutes OPAS A+B+C+CSB)

		Classes 12	1	2	3	4	5	6	7	8	9	10	11	12	Total 2024	% allégés	
Sens de lecture → Allègement ← Alourdissement	1																
	2																
	3			50%	36%	13%	3%		1%								
	4				27%	35%	14%	2%	2%	1%							2%
	5				16%	22%	24%	13%	5%	2%	1%	2%					5%
	6				5%	12%	32%	29%	9%	5%	1%	1%					6%
	7				2%	5%	10%	26%	32%	13%	3%	1%			1%		8%
	8			50%	2%	3%	11%	11%	20%	23%	12%	4%	1%				8%
	9					3%	2%	10%	16%	25%	22%	14%	5%	1%			9%
	10					9%	2%	3%	6%	8%	14%	27%	29%	22%	7%		13%
	11					3%	2%	2%	4%	10%	17%	25%	26%	13%			12%
	12					2%	2%	1%	4%	7%	17%	24%	46%	79%			28%
	Total 2023				100%	100%	100%	100%	100%	100%	100%	100%	100%	100%	100%	100%	100%
% alourdis								42,2%								39%	

NEUCHATEL

SANS CSB: Classement basé sur 12 classes (Minutes OPAS A+B+C) - SANS CSB

		Classes 12	1	2	3	4	5	6	7	8	9	10	11	12	Total 2024	% allégés
Sens de lecture → Allègement ← Alourdissement	1															
	2			50%	1%											0%
	3				42%	15%	2%		2%							4%
	4				31%	31%	6%	3%	2%	1%	2%					6%
	5				8%	28%	39%	12%	6%	2%	1%					8%
	6				4%	13%	24%	29%	13%	2%	2%	1%	1%			8%
	7			50%	3%	5%	10%	27%	22%	10%	3%				0%	7%
	8					3%	8%	17%	25%	29%	10%	8%	1%	1%		10%
	9					7%	1%	6%	7%	14%	26%	28%	18%	10%	2%	12%
	10					3%	1%	3%	3%	10%	15%	26%	30%	20%	7%	13%
	11					1%	2%	1%		5%	9%	13%	25%	27%	15%	11%
	12					1%	1%	1%	1%	2%	6%	15%	19%	41%	73%	20%
	Total 2023				100%	100%	100%	100%	100%	100%	100%	100%	100%	100%	100%	100%
% alourdis								43,7%								37%

Données PLAISIR - Mai 2024

Evolution des handicaps des résidents REEVALUES entre Mai 2023 et Mai 2024 (nb de personnes)

Uniquement les résidents identiques REEVALUES entre les deux périodes

JURA

NOMBRE de résidents

AVEC CSB: Classement basé sur 12 classes (Minutes OPAS A+B+C+CSB)

	Classes 12	1	2	3	4	5	6	7	8	9	10	11	12	Total 2024	% allégés
Sens de lecture → Allègement ← Alourdissement	1														
	2														
	3				3	2									5
	4				2	9									23
	5					6	10								22
	6					2	8	14	8	3					35
	7						2	5	9	6	3	4			29
	8					1	1	2	12	12	4	4		1	37
	9					1	2	4	2	10	13	6	1		39
	10					1		1	1	6	18	13	13	6	59
	11							2	2	2	8	15	20	19	68
	12					1	2	2	2	5	6	9	30	108	165
Total 2023				5	23	34	36	38	45	52	51	64	134	482	
% alourdis								35,9%							44%

JURA

SANS CSB: Classement basé sur 12 classes (Minutes OPAS A+B+C) - SANS CSB

	Classes 12	1	2	3	4	5	6	7	8	9	10	11	12	Total 2024	% allégés
Sens de lecture → Allègement ← Alourdissement	1														
	2														
	3				6	3	1								10
	4				6	8	11	1	1						27
	5				1	7	11	6	2						27
	6					2	9	15	4	1	2	1			34
	7						2	7	14	6	5	1	1		36
	8				1	2	5	7	8	15	3	2	1		44
	9					1	1		7	16	9	9	6	1	50
	10						2	2	3	10	15	26	12	4	74
	11					1		1	1	4	6	11	16	18	58
	12					1	2	3	2	2	7	16	24	65	122
Total 2023				14	25	44	42	42	54	47	66	60	88	482	
% alourdis								40,5%							38%

Données PLAISIR - Mai 2024

Evolution des handicaps des résidents REEVALUES entre Mai 2023 et Mai 2024 (nb de personnes)

Uniquement les résidents identiques REEVALUES entre les deux périodes

JURA

En POURCENTAGE

AVEC CSB: Classement basé sur 12 classes (Minutes OPAS A+B+C+CSB)

		Classes 12	1	2	3	4	5	6	7	8	9	10	11	12	Total 2024	% allégés	
Sens de lecture → Allègement ← Alourdissement	1																
	2																
	3				60%	9%										1%	
	4				40%	39%	26%	6%	3%								5%
	5					26%	29%	11%	3%	2%							5%
	6					9%	24%	39%	21%	7%							7%
	7						6%	14%	24%	13%	6%	8%					6%
	8					4%	3%	6%	6%	32%	27%	8%	8%		1%		8%
	9					4%	6%	11%	5%	22%	25%	12%	2%				8%
	10					4%		3%	3%	13%	35%	25%	20%	4%			12%
	11							6%	5%	4%	15%	29%	31%	14%			14%
	12					4%	6%	6%	6%	5%	11%	12%	18%	47%	81%		34%
	Total 2023					100%	100%	100%	100%	100%	100%	100%	100%	100%	100%	100%	100%
% alourdis								35,9%								44%	

JURA

SANS CSB: Classement basé sur 12 classes (Minutes OPAS A+B+C) - SANS CSB

		Classes 12	1	2	3	4	5	6	7	8	9	10	11	12	Total 2024	% allégés	
Sens de lecture → Allègement ← Alourdissement	1																
	2																
	3				43%	12%	2%										2%
	4				43%	32%	25%	2%	2%								6%
	5				7%	28%	25%	14%	5%								6%
	6					8%	20%	36%	10%	2%	4%	2%					7%
	7						5%	17%	33%	11%	11%	2%	2%				7%
	8				7%	8%	11%	17%	19%	28%	6%	3%	2%				9%
	9					4%	2%		17%	30%	19%	14%	10%	1%			10%
	10						5%	5%	7%	19%	32%	39%	20%	5%			15%
	11					4%	2%	2%	7%	13%	17%	27%	20%	20%			12%
	12					4%	5%	7%	5%	4%	15%	24%	40%	74%			25%
	Total 2023					100%	100%	100%	100%	100%	100%	100%	100%	100%	100%	100%	100%
% alourdis								40,5%								38%	

Données PLAISIR - Mai 2024

Evolution des handicaps des résidents REEVALUES entre Mai 2023 et Mai 2024 (nb de personnes)

Uniquement les résidents identiques REEVALUES entre les deux périodes

GENEVE

NOMBRE de résidents

AVEC CSB: Classement basé sur 12 classes (Minutes OPAS A+B+C+CSB)

	Classes 12	1	2	3	4	5	6	7	8	9	10	11	12	Total 2024	% allégés
Sens de lecture → Allègement ← Alourdissement	1														
	2														
	3			2	20	13	4	1							40
	4				41	59	15	4	3	1	1				124
	5				8	57	42	18	5	1	2			1	135
	6				2	22	54	57	24	7	2	4	1		173
	7				3	12	29	77	57	41	13	3	3	2	240
	8				2	5	15	34	51	63	16	9	4	4	203
	9				1	7	15	22	40	70	93	28	24	12	312
	10					11	7	12	32	34	85	100	43	26	350
	11				1	3	2	11	12	16	46	83	98	66	338
	12				1	5	11	11	17	25	74	108	127	624	1003
Total 2023			2	79	194	194	247	241	258	332	336	300	735	2918	
% alourdis								44,7%							42%

GENEVE

SANS CSB: Classement basé sur 12 classes (Minutes OPAS A+B+C) - SANS CSB

	Classes 12	1	2	3	4	5	6	7	8	9	10	11	12	Total 2024	% allégés
Sens de lecture → Allègement ← Alourdissement	1														
	2				1	1									2
	3			3	43	16	4	2							68
	4				54	77	13	5	2	2	1	1			155
	5				14	47	60	30	3	2	5		1		162
	6				8	24	65	62	22	17	2	3	1		204
	7				7	10	41	64	71	27	7	2	2	1	232
	8					14	23	43	69	71	32	16	10	7	285
	9				5	12	13	22	55	79	98	56	11	13	364
	10				1	5	6	16	20	47	83	104	45	25	352
	11				2	2	2	7	12	27	50	66	74	69	311
	12				2	6	9	10	15	32	77	78	118	436	783
Total 2023			3	137	214	236	261	269	304	355	326	262	551	2918	
% alourdis								46,8%							38%

Données PLAISIR - Mai 2024

Evolution des handicaps des résidents REEVALUES entre Mai 2023 et Mai 2024 (nb de personnes)

Uniquement les résidents identiques REEVALUES entre les deux périodes

GENEVE

En POURCENTAGE

AVEC CSB: Classement basé sur 12 classes (Minutes OPAS A+B+C+CSB)

		Classes 12	1	2	3	4	5	6	7	8	9	10	11	12	Total 2024	% allégés
Sens de lecture → Allègement ← Alourdissement	1															
	2															
	3			100%	25%	7%	2%	0%								1%
	4				52%	30%	8%	2%	1%	0%	0%					4%
	5				10%	29%	22%	7%	2%	0%	1%	0%		0%		5%
	6				3%	11%	28%	23%	10%	3%	1%	1%	0%			6%
	7				4%	6%	15%	31%	24%	16%	4%	1%	1%	0%		8%
	8				3%	3%	8%	14%	21%	24%	5%	3%	1%	1%		7%
	9				1%	4%	8%	9%	17%	27%	28%	8%	8%	2%		11%
	10					6%	4%	5%	13%	13%	26%	30%	14%	4%		12%
	11				1%	2%	1%	4%	5%	6%	14%	25%	33%	9%		12%
	12				1%	3%	6%	4%	7%	10%	22%	32%	42%	85%		34%
	Total 2023			100%	100%	100%	100%	100%	100%	100%	100%	100%	100%	100%	100%	100%
% alourdis								44,7%								42%

GENEVE

SANS CSB: Classement basé sur 12 classes (Minutes OPAS A+B+C) - SANS CSB

		Classes 12	1	2	3	4	5	6	7	8	9	10	11	12	Total 2024	% allégés
Sens de lecture → Allègement ← Alourdissement	1															
	2				1%	0%										0%
	3			100%	31%	7%	2%	1%								2%
	4				39%	36%	6%	2%	1%	1%	0%	0%				5%
	5				10%	22%	25%	11%	1%	1%	1%		0%			6%
	6				6%	11%	28%	24%	8%	6%	1%	1%	0%			7%
	7				5%	5%	17%	25%	26%	9%	2%	1%	1%	0%		8%
	8					7%	10%	16%	26%	23%	9%	5%	4%	1%		10%
	9				4%	6%	6%	8%	20%	26%	28%	17%	4%	2%		12%
	10				1%	2%	3%	6%	7%	15%	23%	32%	17%	5%		12%
	11				1%	1%	1%	3%	4%	9%	14%	20%	28%	13%		11%
	12				1%	3%	4%	4%	6%	11%	22%	24%	45%	79%		27%
	Total 2023			100%	100%	100%	100%	100%	100%	100%	100%	100%	100%	100%	100%	100%
% alourdis								46,8%								38%

Données PLAISIR - Mai 2024

Ecarts de minutes OPAS des résidents présents entre Mai 2023 et Mai 2024 par tranche de 20 ou 100 minutes

Uniquement les résidents IDENTIQUES (réévalués et non réévalués) entre les deux périodes

Ecarts de minutes OPAS par SEMAINE	Nombre de résidents	%			
<-1000	2	0,0%			
[-1000-900[
[-900-800[3	0,0%			
[-800-700[13	0,1%			
[-700-600[14	0,1%			
[-600-500[49	0,5%			
[-500-400[79	0,8%			
[-400-300[190	2,0%			
[-300-200[421	4,5%			
[-200-100[842	9,0%			
[-100-80[251	2,7%			
[-80-60[290	3,1%			
[-60-40[304	3,3%			
[-40-20[383	4,1%			
[-20-0[429	4,6%			
0	38	0,4%	38	0,4%	Stable
]0+20[455	4,9%			
]20,40[425	4,6%			
]40,60[484	5,2%			
]60,80[404	4,3%			
]80,100[375	4,0%			
]100,200[1 565	16,8%			
]200,300[887	9,5%			
]300,400[542	5,8%			
]400,500[349	3,7%			
]500,600[208	2,2%			
]600,700[137	1,5%			
]700,800[65	0,7%			
]800,900[53	0,6%			
]900,1000[36	0,4%			
>=1000	42	0,4%			
Total résidents	9 335	100,0%	9 335		

Ecarts de minutes OPAS par JOUR	Nombre de résidents	%			
<-280					
[-280-260[
[-260-240[
[-240-220[
[-220-200[
[-200-180[1	0,0%			
[-180-160[
[-160-140[1	0,0%			
[-140-120[2	0,0%			
[-120-100[14	0,1%			
[-100-80[22	0,2%			
[-80-60[106	1,1%			
[-60-40[266	2,8%			
[-40-20[788	8,4%			
[-20-0[2 070	22,2%			
0	38	0,4%	38	0,4%	Stable
]0+20[2 863	30,7%			
]20,40[1 578	16,9%			
]40,60[776	8,3%			
]60,80[408	4,4%			
]80,100[206	2,2%			
]100,120[90	1,0%			
]120,140[57	0,6%			
]140,160[28	0,3%			
]160,180[11	0,1%			
]180,200[5	0,1%			
]200,220[4	0,0%			
]220,240[
]240,260[
]260,280[
>=280	1	0,0%			
Total résidents	9 335	100,0%	9 335		

Données PLAISIR - Mai 2024

Ecarts de minutes OPAS des résidents REEVALUES entre Mai 2023 et Mai 2024 par tranche de 20 ou 100 minutes

Uniquement les résidents identiques REEVALUES entre les deux périodes

Ecarts de minutes OPAS par SEMAINE	Nombre de résidents	%			
<-1000	2	0,0%			
[-1000-900[
[-900-800[3	0,0%			
[-800-700[13	0,1%			
[-700-600[14	0,2%			
[-600-500[49	0,5%			
[-500-400[79	0,8%			
[-400-300[190	2,0%			
[-300-200[421	4,5%			
[-200-100[842	9,1%			
[-100-80[251	2,7%			
[-80-60[290	3,1%			
[-60-40[304	3,3%			
[-40-20[383	4,1%			
[-20-0[429	4,6%			
0	3	0,0%	3	0,03%	Stable
]0+20[455	4,9%			
]20,40[425	4,6%			
]40,60[484	5,2%			
]60,80[404	4,3%			
]80,100[375	4,0%			
]100,200[1 565	16,8%			
]200,300[887	9,5%			
]300,400[542	5,8%			
]400,500[349	3,8%			
]500,600[208	2,2%			
]600,700[137	1,5%			
]700,800[65	0,7%			
]800,900[53	0,6%			
]900,1000[36	0,4%			
>=1000	42	0,5%			
Total résidents	9 300	100,0%	9 300		

Ecarts de minutes OPAS par JOUR	Nombre de résidents	%			
<-280					
[-280-260[
[-260-240[
[-240-220[
[-220-200[
[-200-180[1	0,0%			
[-180-160[
[-160-140[1	0,0%			
[-140-120[2	0,0%			
[-120-100[14	0,2%			
[-100-80[22	0,2%			
[-80-60[106	1,1%			
[-60-40[266	2,9%			
[-40-20[788	8,5%			
[-20-0[2 070	22,3%			
0	3	0,0%	3	0,03%	Stable
]0+20[2 863	30,8%			
]20,40[1 578	17,0%			
]40,60[776	8,3%			
]60,80[408	4,4%			
]80,100[206	2,2%			
]100,120[90	1,0%			
]120,140[57	0,6%			
]140,160[28	0,3%			
]160,180[11	0,1%			
]180,200[5	0,1%			
]200,220[4	0,0%			
]220,240[
]240,260[
]260,280[
>=280	1	0,0%			
Total résidents	9 300	100,0%	9 300		

5 ANNEXES

5.1 Définition des degrés de mobilité physique

Extrait du "Manuel de référence PLAISIR Suisse"
Copyright EROS 1993 - 2011 Guide PLAISIR CH

Pleine mobilité

Cette catégorie regroupe les personnes qui ont une aire de déplacement normale à l'exclusion des personnes des catégories "Mobilité restreinte occasionnellement" et "Mobilité déficiente (lenteur)".

Mobilité restreinte occasionnellement

Cette catégorie concerne les personnes présentant des incapacités intermittentes (cours fluctuant de la maladie, par exemple, dans le cas d'arthrite rhumatoïde ou d'ostéoartrrose, personnes bronchitiques limitées dans leur mobilité en raison de contraintes climatiques temporaires, personnes souffrant d'asthme sévère, ...). En dehors de ces périodes d'incapacité temporaire, ces personnes ont une aire de déplacement normale.

Mobilité déficiente (lenteur)

Cette catégorie inclut les personnes dont l'aire de déplacement est normale, sinon qu'elles sont plus lentes dans leurs déplacements en raison, par exemple, de mauvaise vision, d'insécurité, ou en milieu urbain, en raison de difficultés à utiliser les transports publics, difficultés que la personne parvient néanmoins à surmonter sans l'aide d'autrui dans toutes les circonstances.

Mobilité réduite

Cette catégorie regroupe les personnes dont la mobilité est réduite en raison, par exemple, de problèmes visuels, d'insécurité, de fragilité, de débilité, de déficiences cardiaques et/ou respiratoires; ou dans une société urbanisée, en raison de leur incapacité de faire usage des transports publics dans toutes les circonstances. Ces personnes peuvent donc se déplacer sans l'aide d'autrui à l'extérieur du voisinage de leur établissement mais elles ne peuvent aller partout "sans l'aide d'autrui". Leur

aire de déplacement est donc plus restreinte que l'aire normale.

Mobilité restreinte au voisinage de l'établissement

Cette catégorie regroupe les personnes dont les déplacements indépendants sont ordinairement limités au voisinage de leur établissement. Les personnes se déplaçant seules uniquement sur le terrain de l'établissement ou dans les rues avoisinantes font partie de cette catégorie.

Mobilité restreinte à l'établissement

Cette catégorie regroupe les personnes qui ne circulent ordinairement de façon indépendante qu'à l'intérieur de leur établissement, y compris les personnes qui ne peuvent sortir seules de leur lit mais qui, une fois levées, peuvent se déplacer de façon indépendante (par exemple en fauteuil roulant) dans l'établissement.

Mobilité restreinte à l'étage de la chambre

Cette catégorie regroupe les personnes qui ne se déplacent ordinairement de façon indépendante qu'au niveau de l'étage de leur chambre, y compris les personnes qui ne peuvent sortir seules de leur lit mais qui, une fois levées, peuvent circuler de façon indépendante (par exemple en fauteuil roulant) à l'étage de leur chambre.

Mobilité restreinte à la chambre

Cette catégorie regroupe les personnes qui ne se déplacent ordinairement de façon indépendante qu'à l'intérieur de leur chambre, y compris les personnes qui ne peuvent sortir seules du lit mais qu'une fois levées, peuvent se déplacer de façon indépendante dans leur chambre.

Mobilité nulle

Cette catégorie regroupe toutes les personnes ordinairement confinées au fauteuil ou au lit et incapables de se déplacer de façon indépendante entre fauteuil et lit.

5.2 Définition des degrés d'orientation

Extrait du "Manuel de référence PLAISIR Suisse"

Copyright EROS 1993 - 2011 Guide PLAISIR CH

Le concept d'orientation fait référence à la capacité de l'individu de s'orienter par rapport à son environnement, y compris les interactions ou échanges avec celui-ci. Ce concept inclut donc la réception des signaux venant de l'environnement, leur assimilation et l'expression d'une réponse au message, signal reçu. Sont à la fois considérés les problèmes résultant de troubles du comportement et de la communication.

Pleinement orienté

Cette catégorie regroupe les personnes douées d'une pleine capacité d'orientation, i.e. qui interagissent adéquatement avec leur environnement (réception des signaux - assimilation - expression d'un message) sans avoir recours à aucune aide telle que des médicaments pour contrôler un problème de comportement ou de communication, des compensations pour augmenter leur capacité sensorielle (lunette, appareil auditif, canne). Les fonctions psychologiques et sensorielles de la section P sont toutes adéquates.

Problème(s) d'orientation pleinement compensé(s)

Cette catégorie regroupe les personnes qui, par exemple, font usage d'aide pour voir, entendre, toucher (canne) et/ou font usage continu de drogues pour contrôler leur comportement ou des problèmes de communication lorsque le résultat de ces compensations consiste en une récupération totale de la capacité d'orientation. Les fonctions psychologiques et sensorielles de la section P sont toutes adéquates (les déficiences sont bien compensées).

Perturbations intermittentes de l'orientation

Cette catégorie regroupe les personnes connaissant des expériences épisodiques qui interfèrent avec une pleine orientation telles que vertiges, troubles associés à la maladie de Menière, diplopie (telle rencontrée dans les cas de sclérose en plaques), interruption intermittente de la conscience (épilepsie) et certains problèmes de la parole (bégaiement); sont exclues de telles expériences lorsqu'elles sont parfaitement corrigées ou contrôlées (catégorie "pleinement compensé"). La majorité des fonctions psychologiques et sensorielles sont adéquates (les déficiences identifiées perturbent l'individu par période).

Perturbations partiellement compensées de l'orientation

Cette catégorie regroupe les personnes qui autrement appartiendraient aux catégories "pleinement compensé" ou "perturbations intermittentes de l'orientation" mais qui font l'expérience de désavantages dans certains aspects de leur vie parce que les perturbations de leur orientation les rend vulnérables dans certaines circonstances, telles que: dépendance critique du niveau d'illumination (dans le cas de certaines incapacités visuelles), dépendance critique du niveau de bruit de fond ou d'autres signaux (dans le cas d'incapacités auditives ou de la parole); ou encore font l'expérience de désavantages attribuables à l'utilisation de certains médicaments ou aides qui les rend alors inéligibles à certaines tâches, fonctions, activités. Une ou des déficiences sont identifiées au niveau des fonctions psychologiques et sensorielles. Ces déficiences sont légères ou modérées (parfois sévères ou nulles) et ne perturbent l'individu que partiellement.

Perturbations modérées de l'orientation

Cette catégorie regroupe les personnes qui font l'expérience de difficultés appréciables de l'orientation, aides et/ou médicaments ne réussissant pas à produire une compensation satisfaisante de leurs perturbations; aussi les personnes qui requièrent l'assistance d'autrui tels que les semi voyants, les personnes souffrant de déficience auditive appréciable, les personnes confuses, les personnes faisant l'expérience d'une insensibilité appréciable au toucher. Une ou des déficiences sont identifiées au niveau des fonctions psychologiques et sensorielles. Ces déficiences sont légères ou modérées (parfois sévères ou nulles) et une intervention (assistance) quotidienne du personnel est requise pour aider l'individu à interagir avec son environnement.

Perturbations sévères de l'orientation

Cette catégorie regroupe les personnes souffrant d'incapacité sévère au niveau de l'orientation et où la substitution est nécessaire (ce qui n'était pas le cas dans la catégorie précédente): c'est-à-dire que l'individu ne peut habituellement interagir avec son entourage sans l'aide fréquente d'une personne. Généralement plus d'une fonction psychologique et sensorielle sont déficientes modérées ou sévères (parfois nulles). L'intervention (faire pour lui) du personnel est requise à plusieurs reprises dans la journée pour aider l'individu à interagir avec son environnement.

Perte de l'orientation

Cette catégorie regroupe les personnes souffrant d'incapacité sévère au niveau de l'orientation et malgré la compensation offerte par autrui, les possibilités de l'individu d'interagir avec son environnement sont très limitées.

Généralement plusieurs fonctions psychologiques et sensorielles sont déficientes modérées, sévères ou nulles.

Désorientation

Cette catégorie regroupe les personnes incapables de s'orienter dans leur environnement. Plusieurs fonctions psychologiques et sensorielles sont atteintes (sévères ou nulles) ce qui empêche l'individu d'interagir avec son environnement.

Coma, état végétatif

Cette catégorie regroupe les personnes incapables de s'orienter dans leur environnement et qui ont un diagnostic de "coma" ou "d'état végétatif persistant". Le "semi-coma" n'entre pas dans cette catégorie.

5.3 Définition des degrés d'autonomie

Extrait du "Manuel de référence PLAISIR Suisse"

Copyright EROS 1993 - 2011 Guide PLAISIR CH

Le concept d'indépendance pour les activités de la vie quotidienne (AVQ) fait référence à la capacité de l'individu de mener à bien, de façon indépendante, les activités de base (hygiène personnelle, alimentation,...) et les activités "Instrumentales" de la vie de tous les jours (ménage, repas, ...). Étant donné qu'il s'agit ici de personnes vivant en institution, on évaluera plutôt le potentiel de l'individu que les capacités que lui permet, dans les faits, d'exercer l'environnement institutionnel. Ainsi, il est probable que beaucoup de résidents n'ont pas l'occasion de préparer leur repas dans l'établissement où ils résident. On essaiera cependant de déterminer s'ils pourraient le faire et en cas de réponse positive, on considèrera leur capacité pour cette activité équivalente à celle de quelqu'un qui fait réellement cette activité. La détermination de la dépendance réelle des résidents est plus difficile dans le cas des activités de base, dans certains établissements où on a tendance à "faire pour" le résident plutôt qu'à le laisser faire. L'évaluateur se demandera si, en l'absence d'une politique de "faire pour", la personne serait habituellement indépendante pour les activités visées par cette politique, mais il sera attentif à éviter toute idéalisation du potentiel du client.

Indépendance

Cette catégorie regroupe les personnes indépendantes qui ne requièrent aucune aide mécanique, ni équipement spécial, ni adaptation de l'environnement; s'il y a aide d'autrui, celle-ci ne doit pas être essentielle pour l'accomplissement des A.V.Q. (i.e.: pourraient s'en passer).

Indépendance avec aide mécanique

Cette catégorie regroupe les personnes indépendantes mais qui requièrent une aide mécanique ou un équipement spécial (prothèse, orthèse, canne, cadre de marche ou tintébin, fauteuil roulant, ...). Ceux qui disposent de tels aide ou équipement mais ne les utilisent pas - et de ce fait ne sont pas indépendants - doivent être affectés à une autre catégorie.

Indépendance avec adaptation / modification de l'environnement

Cette catégorie regroupe les personnes dépendantes vis-à-vis de l'adaptation ou de la modification de leur environnement immédiat. On entend ici des modifications - adaptations courantes, raisonnables: surfaces de travail, largeur des portes, main courante, salle de bain-toilette, ... On classera donc dans cette catégorie un résident qui serait indépendant s'il avait à sa disposition un tel environnement modifié-adapté, ou un résident qui jouit d'un tel environnement, et, de ce fait, est indépendant.

Dépendance situationnelle à autrui

On classera dans cette catégorie les personnes qui éprouvent - ou éprouveraient si elles vivaient seules à domicile - certaines difficultés à rencontrer leurs besoins personnels sans cependant être largement dépendantes de l'aide d'autrui; qui éprouvent quelques difficultés à se déplacer à l'extérieur de l'établissement, difficultés qui ne peuvent être surmontées qu'avec l'aide d'autrui; qui ont des problèmes modérés d'orientation qui ne peuvent être résolus qu'avec aide d'autres personnes; qui pourraient être indépendantes si elles utilisaient une aide mécanique (prothèse, orthèse, canne, ...) ou un équipement spécial mais ne veulent pas avoir recours à de tels aides - équipements. Les personnes appartenant à cette catégorie sont dépendantes pour des besoins prévisibles se présentant moins d'une fois par jour (par exemple: 2 ou 3 fois/semaine).

Dépendance à autrui à intervalles longs (1 fois/24 heures)

Appartiennent à cette catégorie, les personnes qui dépendent - ou dépendraient si elles vivaient seules à domicile - d'autrui pour rencontrer des besoins prévisibles qui ne se présentent pas plus souvent qu'une fois par vingt-quatre heures, tels que ménage, approvisionnement, préparation des repas, nettoyage, sécurité, ... Ces personnes ont donc besoin de services de soutien et/ou de supervision au plus une fois par 24 heures à des moments prévisibles.

Dépendance à autrui plus d'une fois/24 heures mais à des moments prévisibles

Appartiennent à cette catégorie, les personnes qui dépendent d'autrui le matin et le soir, et celles qui nécessitent de l'aide pour combler des besoins qui se manifestent à intervalles courts (aux trois ou quatre heures de jour; aux trois ou quatre heures de jour et occasionnellement de nuit; aux trois ou quatre heures de jour et de nuit), par exemple, hygiène personnelle, alimentation, déplacement dans l'environnement immédiat, transfert, changer la literie, etc. Ces besoins sont cependant prévisibles et la (les) personne(s) qui aide(nt) ne doit(doivent) pas être disponible(s) en permanence mais plutôt être présente(s) au côté de l'aidé à des moments précis prévus à l'avance.

Dépendance à autrui à intervalles courts imprévisibles

Appartiennent à cette catégorie, les personnes susceptibles d'avoir besoin d'autrui pour la satisfaction de besoins critiques qui se manifestent à intervalles courts et imprévisibles (aller aux toilettes, se lever, etc.); en particulier, les individus fragiles ou mentalement instables qu'il serait potentiellement dangereux de laisser à eux-mêmes. Les personnes appartenant à cette catégorie requièrent la disponibilité permanente ou quasi-permanente d'autrui ce qui ne signifie pas que cette aide ou supervision sera utilisée. On parle de disponibilité quasi-permanente dans le cas des personnes qui peuvent être laissées seules pour de courtes périodes (une heure ou deux).

Dépendance à autrui pour la plupart des besoins

Appartiennent à cette catégorie, les personnes qui requièrent aide et/ou supervision continue (pas seulement la disponibilité de cette aide ou supervision, voir catégorie "Dépendance à autrui à intervalles courts imprévisibles") en particulier les individus physiquement déficients requérant quelqu'un pour répondre à la plupart de leurs besoins de base et/ou pour prendre soin d'eux en regard des fonctions quotidiennes; ou les personnes suffisamment séniles, confuses ou mentalement déficientes pour requérir un tel niveau de soins. Certaines de ces personnes peuvent être laissées seules pour de courtes périodes (une heure ou deux).

Dépendance à autrui pour tous les besoins

Appartiennent à cette catégorie, les individus qui requièrent de l'aide 24 heures sur 24 pour tous leurs besoins: hygiène personnelle, alimentation, élimination, habillement, etc.