

*Commission technique
intercantonale
PLAISIR*

DONNÉES PLAISIR©

**ANALYSE
TRANSVERSALE**

OCTOBRE 2023

Laure Curt
Sur mandat de la
Commission technique intercantonale PLAISIR
Septembre2024

Secrétariat de la Commission technique PLAISIR
Av. Ed. Dapples 5 bis
1006 Lausanne
info@ctplaisir.ch

TABLE DES MATIÈRES

| | | |
|---|--|----|
| 1 | Introduction | 3 |
| 2 | Objectifs de l'analyse transversale | 3 |
| 3 | Liste des tables de l'analyse transversale | 3 |
| 4 | Commentaires concernant les résidents au 31 Mai 2021 | 4 |
| 5 | Analyse transversale | 5 |
| | T1 : Distribution des résidents par classe d'âge de 5 ans | 5 |
| | T2 : Distribution des résidents par classe d'âge de 5 ans et par mission d'établissement | 6 |
| | T3 : Distribution des résidents par classe d'âge de 5 ans et par canton | 7 |
| | T4 : Distribution des résidents par canton et par mission d'établissement | 11 |
| | T5 : Distribution des résidents par sexe et par âge | 13 |
| | T6 : Distribution des résidents selon leur âge à l'admission, leur sexe et par canton | 15 |
| | T7 : Minutes de soins selon le type de soins OPAS A, B, C et D et la classe OPAS | 18 |
| | T8 : Proportion de soins OPAS A, B et C (avec CSB) dans chacune des 12 classes OPAS | 28 |
| | T9 : Distribution des résidents selon les niveaux des indicateurs (mobilité physique, orientation, autonomie et 12 classes) et selon la mission d'établissement | 33 |
| | T10 : Corrélations des différents niveaux des indicateurs de mobilité physique et d'orientation, selon les missions d'établissement | 37 |
| | T11 : Comparaison entre les cantons de la distribution des résidents selon le degré de sévérité de chaque indicateur (mobilité physique, orientation, autonomie et 12 classes) | 39 |
| | T12 : Répartition des résidents en fonction de leur durée moyenne de séjour, par classe de 6 mois | 41 |
| | T13 : Moyenne des minutes de prise en charge par jour, par type de soins et par mission d'établissement | 42 |
| | T14 : Evolution des handicaps des résidents réévalués sur un an Classement basé sur 12 classes, avec CSB et sans CSB | 49 |
| | T15 : Ecart de minutes OPAS des résidents présents et des résidents réévalués par tranche de 20 ou 100 minutes | 64 |
| 6 | Annexes | 66 |
| | 6.1 Définition des degrés de mobilité physique | 66 |
| | 6.2 Définition des degrés d'orientation | 67 |
| | 6.3 Définition des degrés d'autonomie | 68 |

1 INTRODUCTION

La méthode PLAISIR® est une méthode de mesure de la charge en soins requis spécialement développée pour les institutions de long séjour. L'ensemble de la démarche PLAISIR® est décrite sur le site internet www.ct-plaisir.ch.

Quatre cantons utilisent cette méthode depuis 1999 : Genève, Vaud, Neuchâtel et Jura.

2 OBJECTIFS DE L'ANALYSE TRANSVERSALE

Les données transversales fournies par l'outil d'évaluation PLAISIR® sont très riches. Leur analyse donne une photo à une date définie de nombreuses caractéristiques des populations recevant des soins de longue durée en établissements médico-sociaux (EMS) et dans les autres types d'hébergements de longue durée. Les données sont présentées de plusieurs manières pour répondre à des questions différentes.

3 LISTE DES TABLES DE L'ANALYSE TRANSVERSALE

Les analyses suivantes ont été faites depuis 1999 :

Distribution des résidents

- T1 : Distribution des résidents par classe d'âge de 5 ans
- T2 : Distribution des résidents par classe d'âge de 5 ans et par mission d'établissement
- T3 : Distribution des résidents par classe d'âge de 5 ans et par canton
- T4 : Distribution des résidents par canton et par mission d'établissement
- T5 : Distribution des résidents par sexe et par âge
- T6 : Distribution des résidents selon leur âge à l'admission, leur sexe et par canton

Minutes de soins

- T7 : Minutes de soins selon le type de soins OPAS A, B, C et D et la classe OPAS
- T8 : Proportion de soins OPAS A, B et C (avec CSB) dans chacune des 12 classes OPAS
- T13 : Moyenne des minutes de prise en charge par jour, par type de soins et par mission d'établissement

Indicateurs

- T9 : Distribution des résidents selon les niveaux des indicateurs (mobilité physique, orientation, autonomie et 12 classes) et selon la mission d'établissement
- T10 : Corrélation des différents niveaux des indicateurs de mobilité physique et d'orientation, selon les missions d'établissement
- T11 : Comparaison entre les cantons de la distribution des résidents selon le degré de sévérité de chaque indicateur (mobilité physique, orientation, autonomie et 12 classes)

Durée moyenne de séjour

- T12 : Répartition des résidents en fonction de leur durée moyenne de séjour, par classe de 6 mois

Évolution de la charge en soins sur un an

- T14 : Evolution des handicaps des résidents réévalués sur un an
Classement basé sur 12 classes, avec CSB et sans CSB
- T15 : Ecart de minutes OPAS des résidents présents et des résidents réévalués par tranche de 20 ou 100 minutes

4 COMMENTAIRES CONCERNANT LES RÉSIDENTS AU 31 OCTOBRE 2023

Il y avait **13'362 résidents en EMS** dans les cantons de Vaud, Neuchâtel, Jura et Genève au 31 octobre 2023 (soient +208 résidents par rapport à octobre 2022). Les effectifs sont revenus à ceux de 2020 mais restent en dessous de 2019. Il y a 70% de femmes et 30% d'hommes (T1 ; T5).

73% des résidents ont 80 ans ou plus. Les **classes d'âges** 85-89 ans et 90-94 ans sont celles regroupant le plus de résidents (respectivement 22% et 23%). Cela s'observe pour tous les cantons (T3) et les femmes (T5). La situation est plus fluctuante pour les hommes selon les années.

A leur admission, 51% des résidents ont 85 ans ou plus. Il y a cependant une grande différence entre les sexes : les femmes sont 56% à entrer à partir de 85 ans contre seulement 38% des hommes. Cette tendance s'observe dans tous les cantons (T6).

Les résidents séjournent à 75% dans **un home médicalisé** et à 16% environ dans un home médicalisé spécialisé en géro-psycho-geriatrie (T4). Les cantons de VD et NE proposent plusieurs types d'établissements (respectivement 5 et 4), contrairement à GE (1 type) et JU (2 types).

Dans tous les cantons cependant, les homes médicalisés sont le type d'établissement le plus important par le nombre de résidents accueillis. La répartition des résidents selon l'âge diffère d'un type d'établissement à l'autre (T2).

En moyenne, **169 minutes de soins OPAS a-b-c-d** (avec CSB) (= Minutes Soins Brutes) sont données aux résidents (T7). Les MSN OPAS avec CSB sont de 164 minutes (T8). Les minutes de type c représentent 79% des minutes pour un résident en classe 12 contre 34% pour un résident en classe 2. Les résidents demandant peu de temps de soins ont donc surtout besoin de soins techniques alors que les résidents demandant beaucoup de temps de soins ont un besoin prépondérant de nursing (T8).

Hormis dans les établissements pour traitements psychosociaux, une part très importante des résidents ont une mobilité **physique nulle** (par exemple 35% pour les homes médicalisés) ou restreinte à l'étage. L'**autonomie** très faible (par exemple pour les homes médicalisés 57% de tous les résidents sont au niveau 8 ou 9 correspondant à une dépendance pour la plupart ou tous les besoins). En ce qui concerne l'**orientation**, les résidents sont surtout concernés par des perturbations modérées ou sévères, sauf dans les homes médicalisés spécialisés en gérontopsychiatrie qui regroupent beaucoup de résidents désorientés (T09). Il n'y a pas de grosses différences cantonales (T11).

Dans les homes médicalisés, une corrélation s'observe entre le niveau de mobilité et d'orientation : les résidents avec une mobilité de 6-7 ont également une orientation de 5. La situation est très variable selon le type d'établissement (T10).

En moyenne, 20% des résidents se sont alourdis entre 2 évaluations au niveau de la mobilité physique, 10% s'allègent et 69% restent stables. Des chiffres relativement similaires s'observent pour l'orientation (23%-6%-71%) (T14).

En général, la **classe OPAS 12** est celle regroupant le plus de résidents mais cela est variable selon le type de mission d'établissement (T9). Un alourdissement de classe s'observe dans 42% des cas entre 2 évaluations, 18% s'allègent et 41% restent stables (T14). Par contre, une analyse plus fine par minute de soins requis et non de classe montre un alourdissement plus important puisque 65% ont besoin de davantage de minutes de soins, 35% s'allègent et moins de 1% sont stables (T15).

La moitié des résidents ont une **durée moyenne de séjour** <2 ans. Seuls 10% des résidents ont une durée moyenne de séjour >=7 ans (T12).

L'hygiène et la mobilisation sont les domaines demandant le plus de minutes de soins dans les homes médicalisés, ceux spécialisés en gérontopsychiatrie et dans les unités hospitalières avec des lits C. Dans les autres (établissements pour traitements psychosociaux et les institutions pour handicapés), ce sont l'hygiène et la communication (T13).

Données PLAISIR - Octobre 2023
Distribution des résidents par classe d'âge de 5 ans
Toute la population

| Classes d'âge | Fréquence | % |
|---------------|-----------|--------|
| 15-19 | 30 | 0,2% |
| 20-24 | 85 | 0,6% |
| 25-29 | 50 | 0,4% |
| 30-34 | 51 | 0,4% |
| 35-39 | 64 | 0,5% |
| 40-44 | 73 | 0,5% |
| 45-49 | 83 | 0,6% |
| 50-54 | 139 | 1,0% |
| 55-59 | 218 | 1,6% |
| 60-64 | 305 | 2,3% |
| 65-69 | 487 | 3,6% |
| 70-74 | 703 | 5,3% |
| 75-79 | 1 330 | 10,0% |
| 80-84 | 2 008 | 15,0% |
| 85-89 | 2 937 | 22,0% |
| 90-94 | 3 010 | 22,5% |
| 95-99 | 1 493 | 11,2% |
| 100-104 | 284 | 2,1% |
| 105+ | 12 | 0,1% |
| Total | 13 362 | 100,0% |

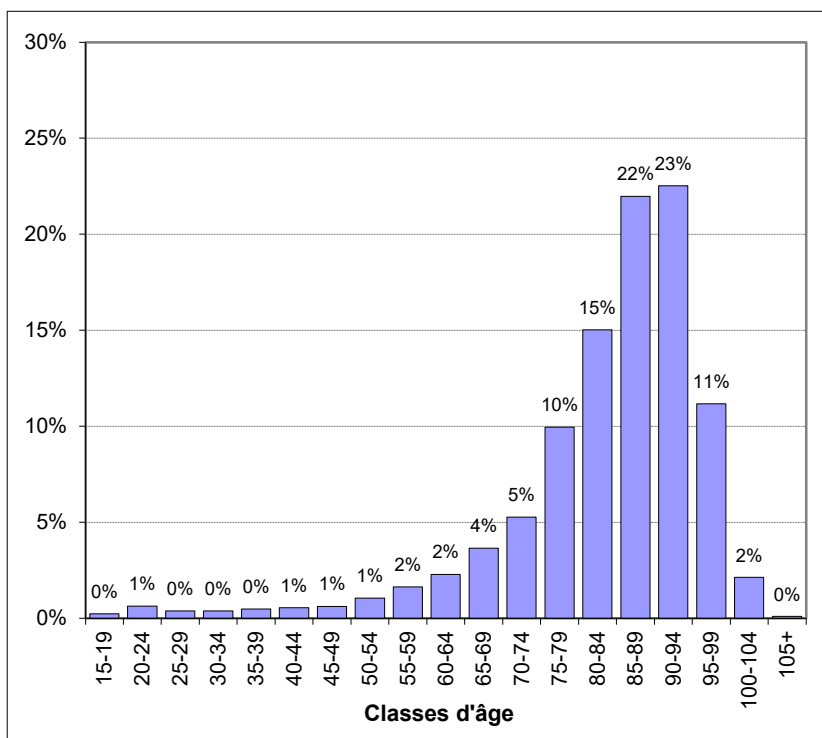

Données PLAISIR - Octobre 2023
Distribution des résidents par classe d'âge de 5 ans (en %)
Sans inst. pour handicapés et établ. pour trait. psychosociaux

| Classes d'âge | Fréquence | % |
|---------------|-----------|--------|
| 15-19 | 0 | 0,0% |
| 20-24 | 1 | 0,0% |
| 25-29 | 0 | 0,0% |
| 30-34 | 1 | 0,0% |
| 35-39 | 1 | 0,0% |
| 40-44 | 9 | 0,1% |
| 45-49 | 9 | 0,1% |
| 50-54 | 24 | 0,2% |
| 55-59 | 67 | 0,5% |
| 60-64 | 175 | 1,4% |
| 65-69 | 405 | 3,3% |
| 70-74 | 646 | 5,2% |
| 75-79 | 1 298 | 10,5% |
| 80-84 | 1 997 | 16,2% |
| 85-89 | 2 930 | 23,7% |
| 90-94 | 3 010 | 24,3% |
| 95-99 | 1 493 | 12,1% |
| 100-104 | 284 | 2,3% |
| 105+ | 12 | 0,1% |
| Total | 12 362 | 100,0% |

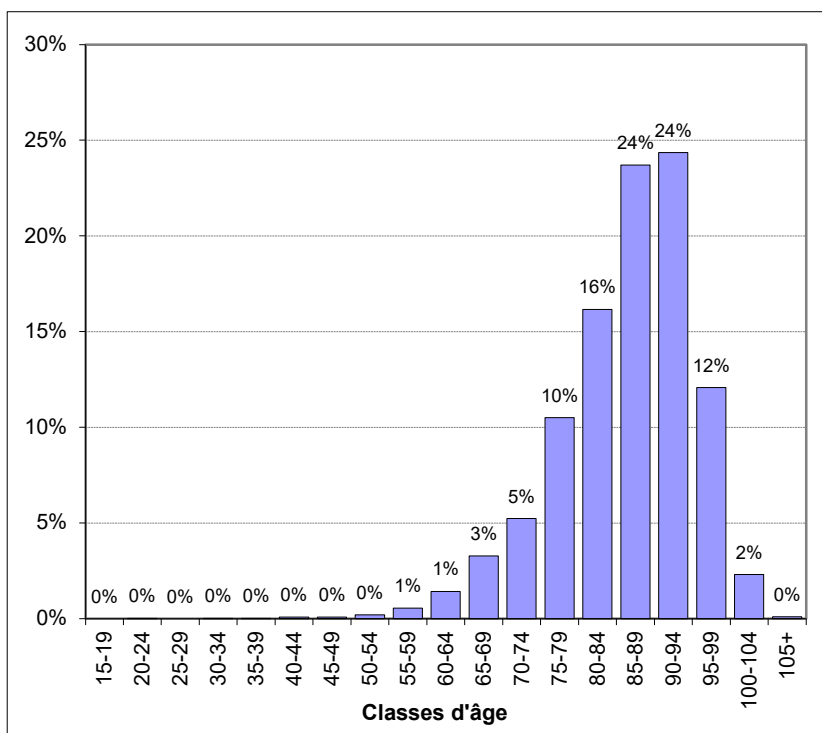

Données PLAISIR - Octobre 2023

Distribution des résidents par classe d'âge de 5 ans et par mission d'établissement

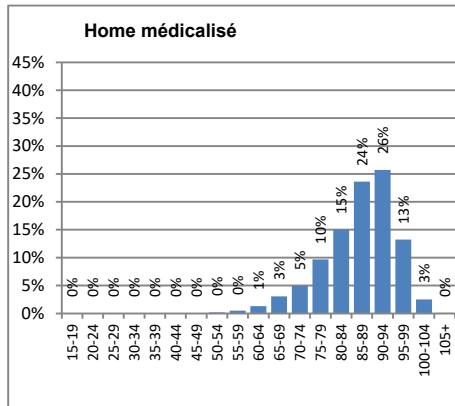

Nombre = 10072
Moyenne = 86,1
Médiane = 88,0
Ecart-type = 8,9

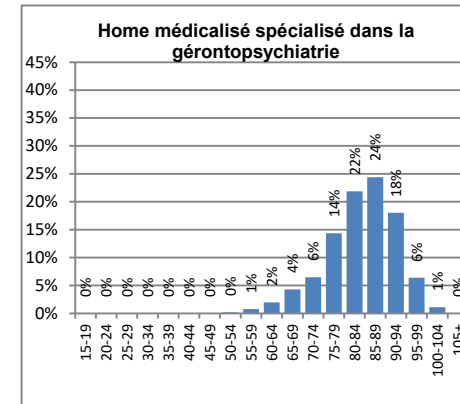

Nombre = 2098
Moyenne = 83,24
Médiane = 84,0
Ecart-type = 8,7

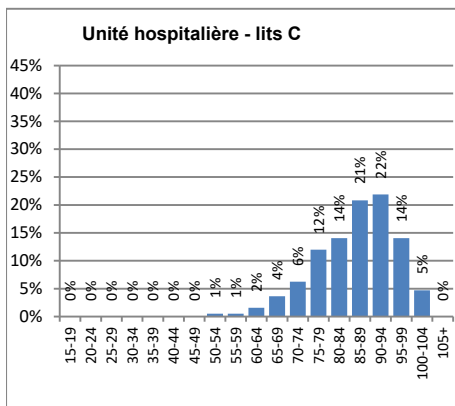

Nombre = 192
Moyenne = 85,5
Médiane = 87,0
Ecart-type = 9,5

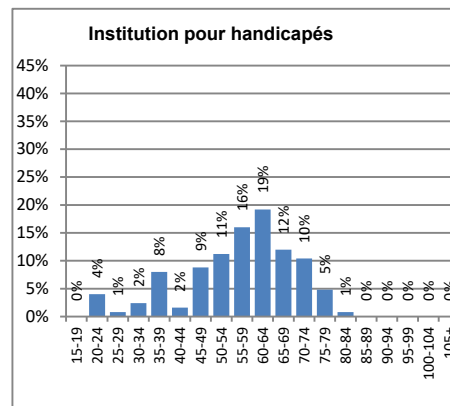

Nombre = 125
Moyenne = 56,2
Médiane = 59,0
Ecart-type = 13,5

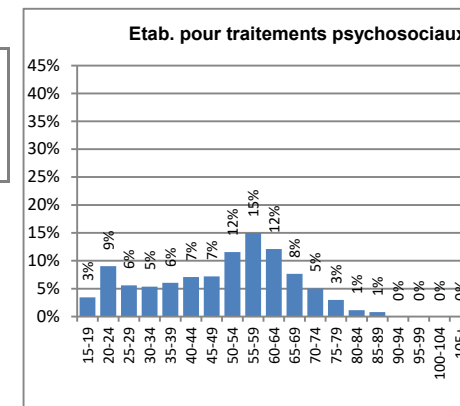

Nombre = 875
Moyenne = 48,91
Médiane = 52,0
Ecart-type = 16,8

Données PLAISIR - Octobre 2023

Répartition des résidents par classe d'âge de 5 ans et par canton

Toute la population - Chiffres bruts

| Classes d'âge | Vaud | | Neuchâtel | | Jura | | Genève | | Total | |
|---------------|-------------|-------------|-------------|-------------|------------|-------------|-------------|-------------|--------------|-------------|
| | N | % | N | % | N | % | N | % | N | % |
| 15-19 | 30 | 0,5% | | | | | | | 30 | 0,2% |
| 20-24 | 76 | 1,1% | 8 | 0,4% | | | 1 | 0,0% | 85 | 0,6% |
| 25-29 | 47 | 0,7% | 3 | 0,2% | | | | | 50 | 0,4% |
| 30-34 | 44 | 0,7% | 6 | 0,3% | | | 1 | 0,0% | 51 | 0,4% |
| 35-39 | 54 | 0,8% | 10 | 0,5% | | | | | 64 | 0,5% |
| 40-44 | 61 | 0,9% | 5 | 0,3% | | | 7 | 0,2% | 73 | 0,5% |
| 45-49 | 64 | 1,0% | 12 | 0,6% | | | 7 | 0,2% | 83 | 0,6% |
| 50-54 | 104 | 1,6% | 22 | 1,1% | | | 13 | 0,3% | 139 | 1,0% |
| 55-59 | 157 | 2,4% | 28 | 1,4% | 1 | 0,1% | 32 | 0,8% | 218 | 1,6% |
| 60-64 | 180 | 2,7% | 44 | 2,3% | 10 | 1,3% | 71 | 1,8% | 305 | 2,3% |
| 65-69 | 259 | 3,9% | 68 | 3,5% | 20 | 2,6% | 140 | 3,5% | 487 | 3,6% |
| 70-74 | 376 | 5,7% | 103 | 5,3% | 35 | 4,5% | 189 | 4,7% | 703 | 5,3% |
| 75-79 | 629 | 9,5% | 204 | 10,5% | 86 | 11,2% | 411 | 10,3% | 1330 | 10,0% |
| 80-84 | 978 | 14,7% | 284 | 14,6% | 143 | 18,6% | 603 | 15,1% | 2008 | 15,0% |
| 85-89 | 1384 | 20,9% | 453 | 23,2% | 159 | 20,6% | 941 | 23,5% | 2937 | 22,0% |
| 90-94 | 1381 | 20,8% | 425 | 21,8% | 207 | 26,9% | 997 | 24,9% | 3010 | 22,5% |
| 95-99 | 676 | 10,2% | 231 | 11,9% | 88 | 11,4% | 498 | 12,4% | 1493 | 11,2% |
| 100-104 | 131 | 2,0% | 43 | 2,2% | 19 | 2,5% | 91 | 2,3% | 284 | 2,1% |
| 105+ | 6 | 0,1% | | | 2 | 0,3% | 4 | 0,1% | 12 | 0,1% |
| Total | 6637 | 100% | 1949 | 100% | 770 | 100% | 4006 | 100% | 13362 | 100% |

En rouge clair les 2 valeurs les plus hautes par colonne (canton)

Répartition des résidents par classe d'âge de 5 ans et par canton

Toute la population - Représentation graphique

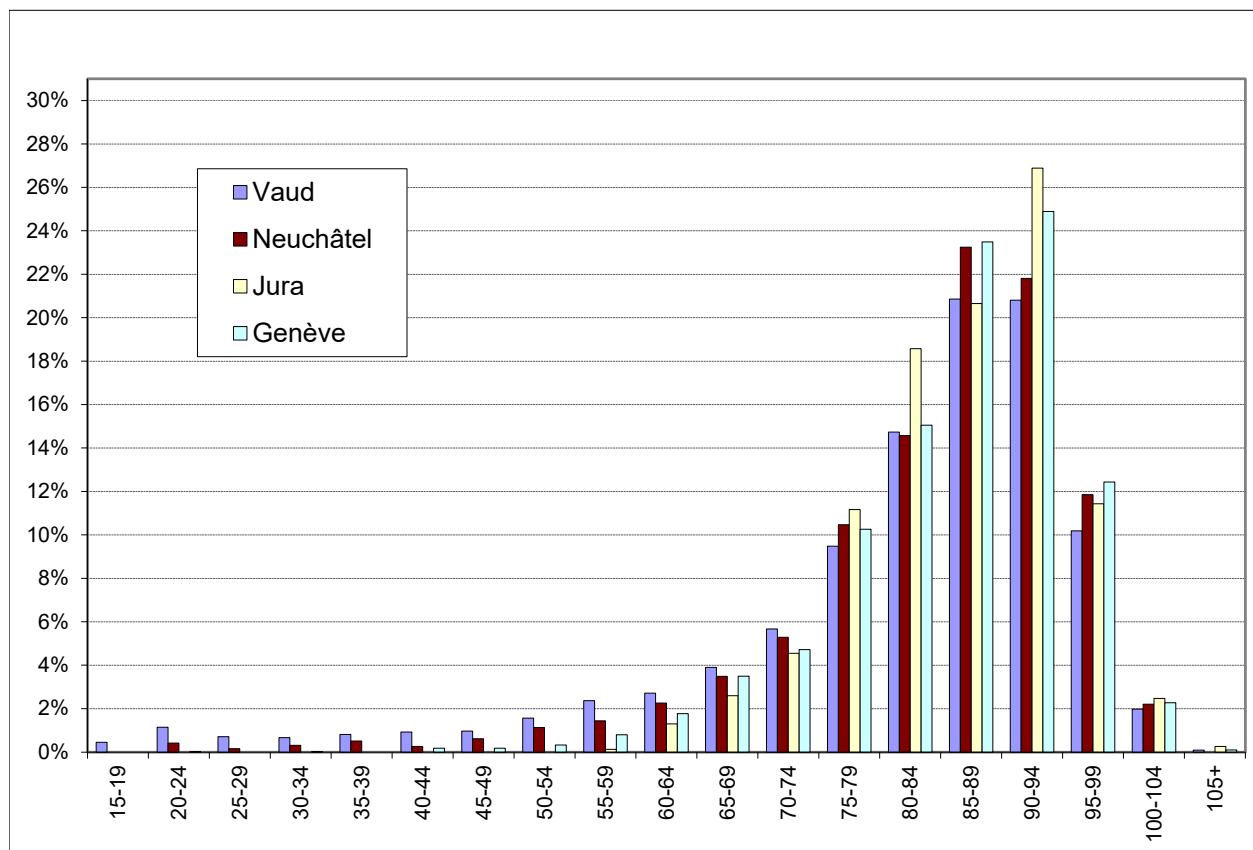

Données PLAISIR - Octobre 2023

Répartition des résidents par classe d'âge de 5 ans et par canton

Toute la population - Représentation graphique

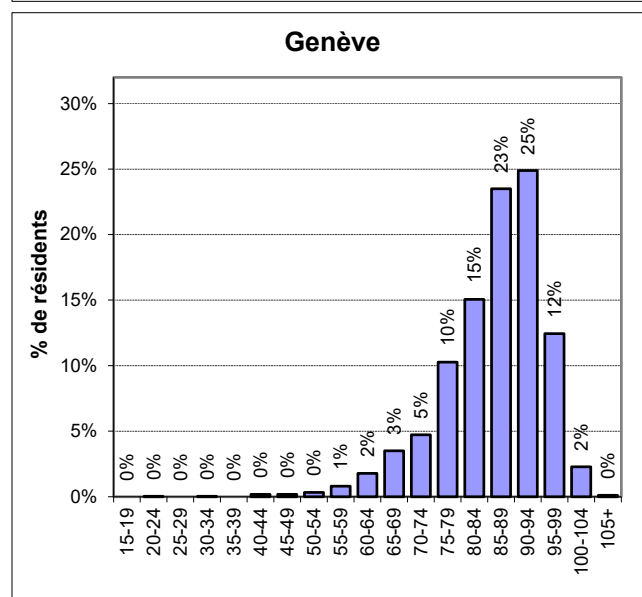
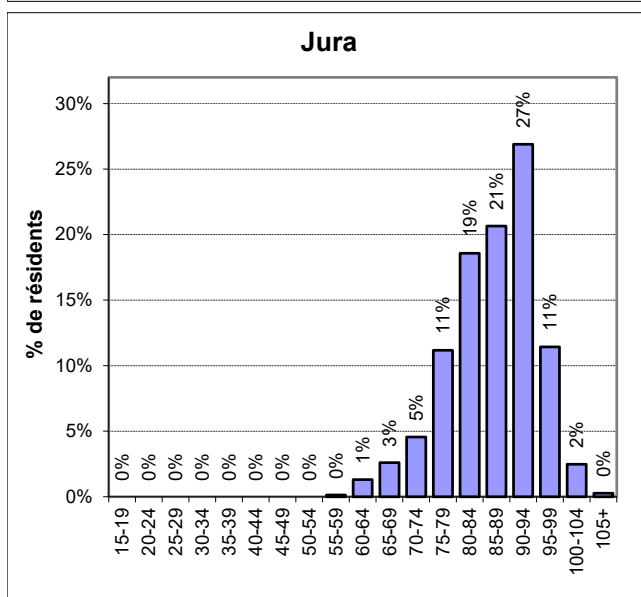
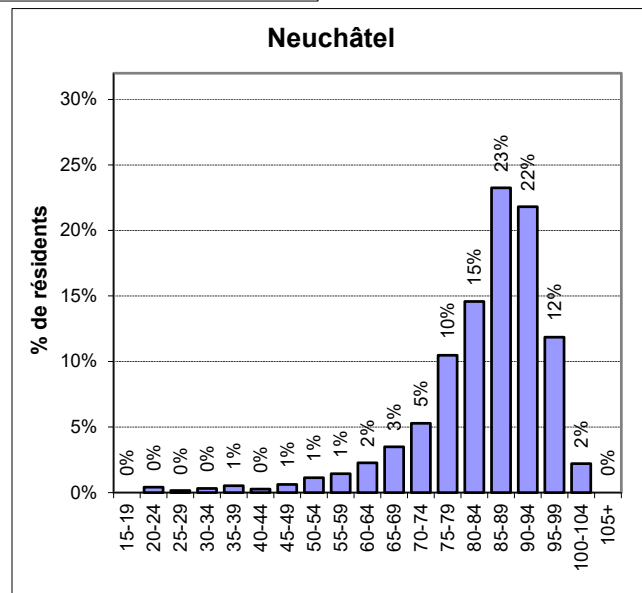
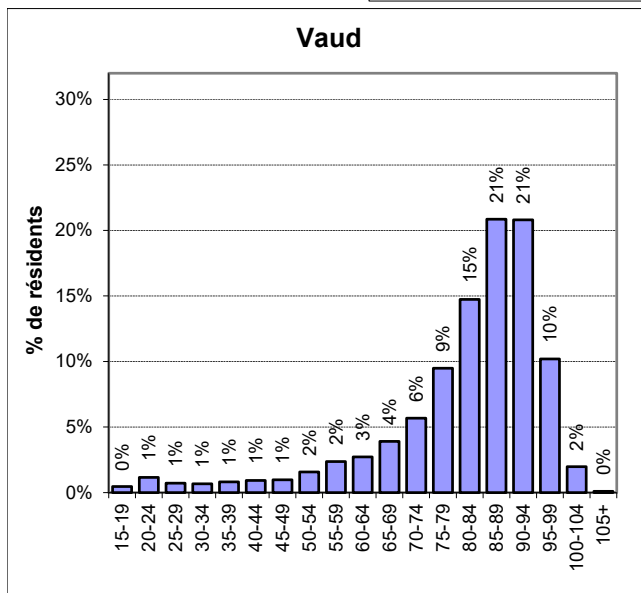
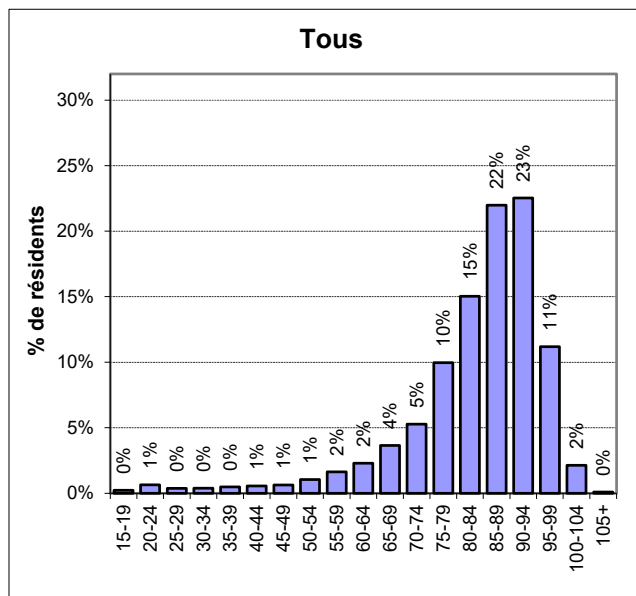

Données PLAISIR - Octobre 2023

Répartition des résidents par classe d'âge de 5 ans et par canton

Sans inst. pour handicapés et étab. pour trait. psychosociaux - Chiffres bruts

| Classes d'âge | Vaud | | Neuchâtel | | Jura | | Genève | | Total | |
|---------------|-------------|-------------|-------------|-------------|------------|-------------|-------------|-------------|--------------|-------------|
| | N | % | N | % | N | % | N | % | N | % |
| 15-19 | | | | | | | | | | |
| 20-24 | | | | | | | 1 | 0,0% | 1 | 0,0% |
| 25-29 | | | | | | | | | | |
| 30-34 | | | | | | | 1 | 0,0% | 1 | 0,0% |
| 35-39 | 1 | 0,0% | | | | | | | 1 | 0,0% |
| 40-44 | 2 | 0,0% | | | | | 7 | 0,2% | 9 | 0,1% |
| 45-49 | 2 | 0,0% | | | | | 7 | 0,2% | 9 | 0,1% |
| 50-54 | 8 | 0,1% | 3 | 0,2% | | | 13 | 0,3% | 24 | 0,2% |
| 55-59 | 25 | 0,4% | 9 | 0,5% | 1 | 0,1% | 32 | 0,8% | 67 | 0,5% |
| 60-64 | 72 | 1,2% | 22 | 1,2% | 10 | 1,3% | 71 | 1,8% | 175 | 1,4% |
| 65-69 | 188 | 3,3% | 57 | 3,1% | 20 | 2,6% | 140 | 3,5% | 405 | 3,3% |
| 70-74 | 326 | 5,7% | 96 | 5,3% | 35 | 4,5% | 189 | 4,7% | 646 | 5,2% |
| 75-79 | 604 | 10,5% | 197 | 10,8% | 86 | 11,2% | 411 | 10,3% | 1298 | 10,5% |
| 80-84 | 968 | 16,8% | 283 | 15,6% | 143 | 18,6% | 603 | 15,1% | 1997 | 16,2% |
| 85-89 | 1378 | 23,9% | 452 | 24,9% | 159 | 20,6% | 941 | 23,5% | 2930 | 23,7% |
| 90-94 | 1381 | 23,9% | 425 | 23,4% | 207 | 26,9% | 997 | 24,9% | 3010 | 24,3% |
| 95-99 | 676 | 11,7% | 231 | 12,7% | 88 | 11,4% | 498 | 12,4% | 1493 | 12,1% |
| 100-104 | 131 | 2,3% | 43 | 2,4% | 19 | 2,5% | 91 | 2,3% | 284 | 2,3% |
| 105+ | 6 | 0,1% | | | 2 | 0,3% | 4 | 0,1% | 12 | 0,1% |
| Total | 5768 | 100% | 1818 | 100% | 770 | 100% | 4006 | 100% | 12362 | 100% |

En rouge clair les 2 valeurs les plus hautes par colonne (canton)

Répartition des résidents par classe d'âge de 5 ans et par canton

Sans inst. pour handicapés et étab. pour trait. psychosociaux - Représentation graphique

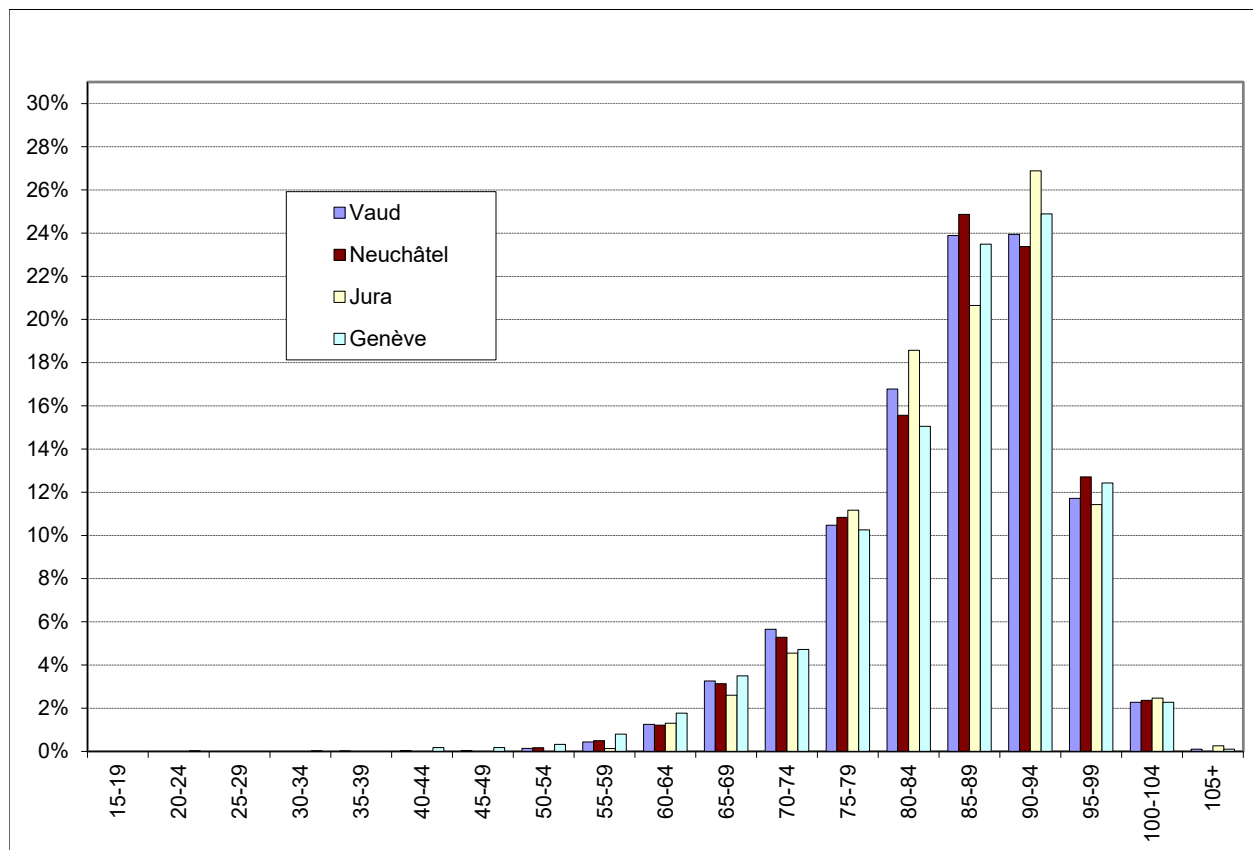

Données PLAISIR - Octobre 2023

Répartition des résidents par classe d'âge de 5 ans et par canton

Sans inst. pour handicapés et étab. pour trait. psychosociaux - Représentation graphique

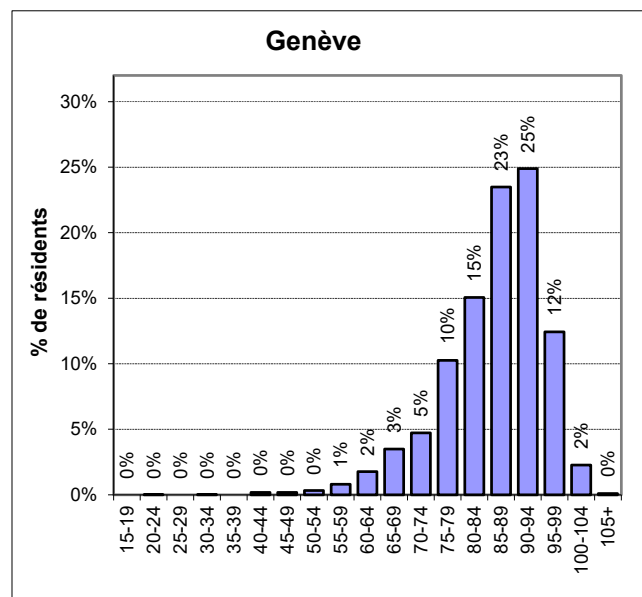
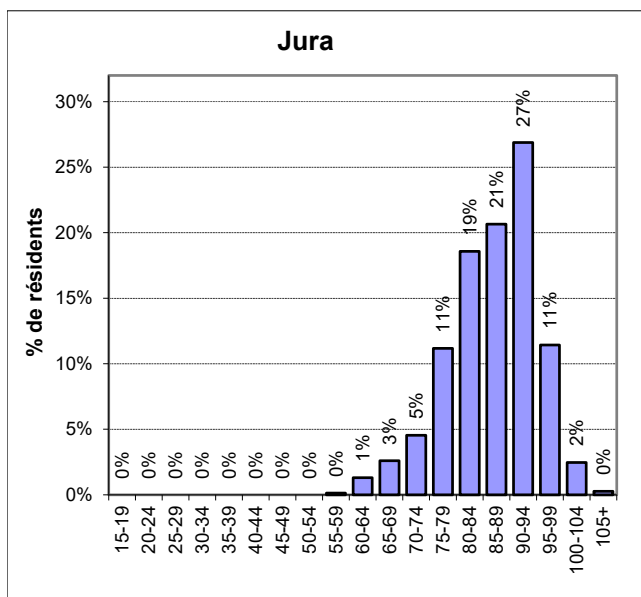
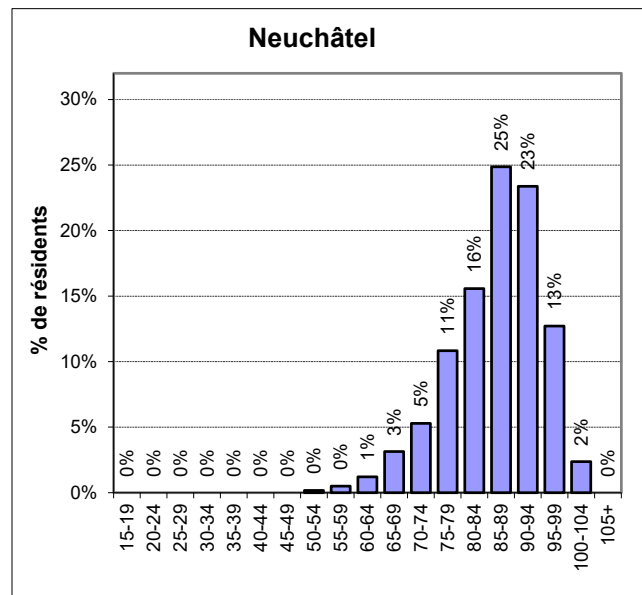
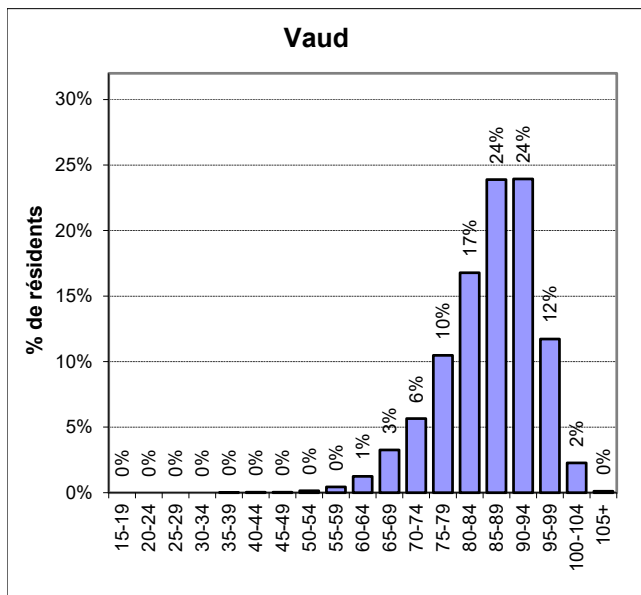
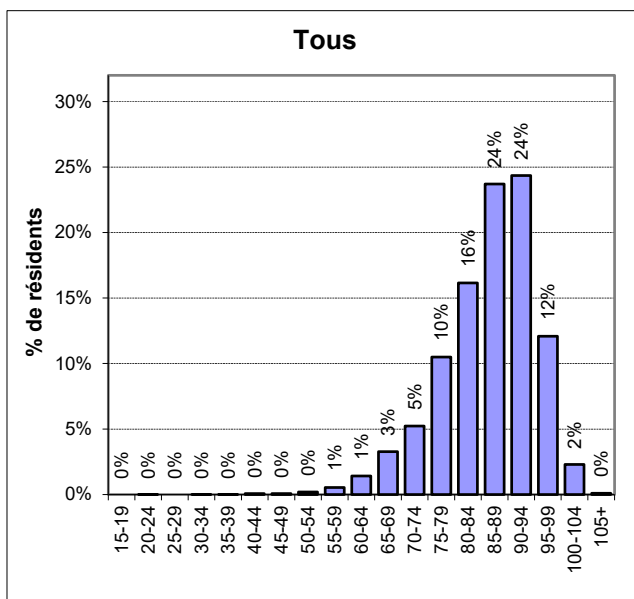

Données PLAISIR - Octobre 2023

Distribution des résidents par canton et par mission d'établissement

| Missions | Vaud | | | Neuchâtel | | | Jura | | | Genève | | | Total des résidents par mission | % par mission |
|--|---------------------|--------------------------------------|----------------------------------|---------------------|--------------------------------------|----------------------------------|---------------------|--------------------------------------|----------------------------------|---------------------|--------------------------------------|----------------------------------|---------------------------------|---------------|
| | Nombre de résidents | % par rapport au total de la mission | % par rapport au total du canton | Nombre de résidents | % par rapport au total de la mission | % par rapport au total du canton | Nombre de résidents | % par rapport au total de la mission | % par rapport au total du canton | Nombre de résidents | % par rapport au total de la mission | % par rapport au total du canton | | |
| Home médicalisé | 3 733 | 37,1% | 56,2% | 1 706 | 16,9% | 87,5% | 627 | 6,2% | 81,4% | 4 006 | 39,8% | 100,0% | 10 072 | 75,4% |
| Home médicalisé spécialisé en gériopsychiatrie | 1 843 | 87,8% | 27,8% | 112 | 5,3% | 5,7% | 143 | 6,8% | 18,6% | | | | 2 098 | 15,7% |
| Unité hospitalière - lits C | 192 | 100,0% | 2,9% | | | | | | | | | | 192 | 1,4% |
| Institution pour handicapés | 65 | 52,0% | 1,0% | 60 | 48,0% | 3,1% | | | | | | | 125 | 0,9% |
| Etablissement pour traitements psychosociaux | 804 | 91,9% | 12,1% | 71 | 8,1% | 3,6% | | | | | | | 875 | 6,5% |
| Total par canton | 6 637 | 49,7% | 100,0% | 1 949 | 14,6% | 100,0% | 770 | 5,8% | 100,0% | 4 006 | 30,0% | 100,0% | 13 362 | 100,0% |

Exemple de lecture: 37,1% des résidents en homes médicalisés séjournent dans le canton de Vaud

Les résidents dans les homes médicalisés neuchâtelois représentent 87,5% des résidents de Neuchâtel

Données PLAISIR - Octobre 2023

Distribution des résidents par canton et par mission d'établissement

Représentation par mission d'établissement

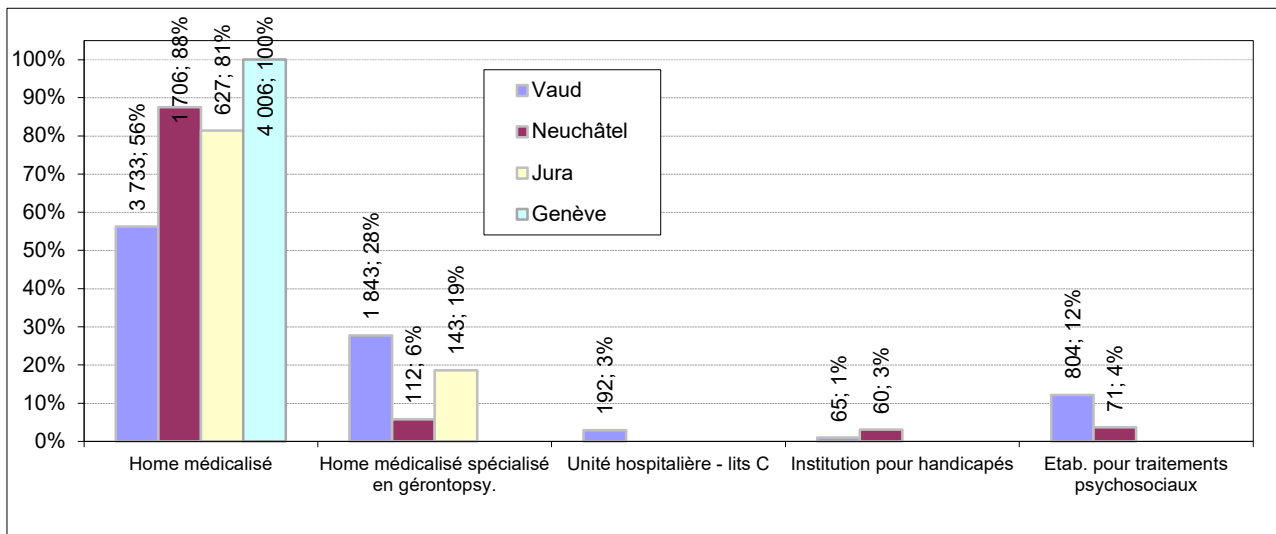

Représentation par canton

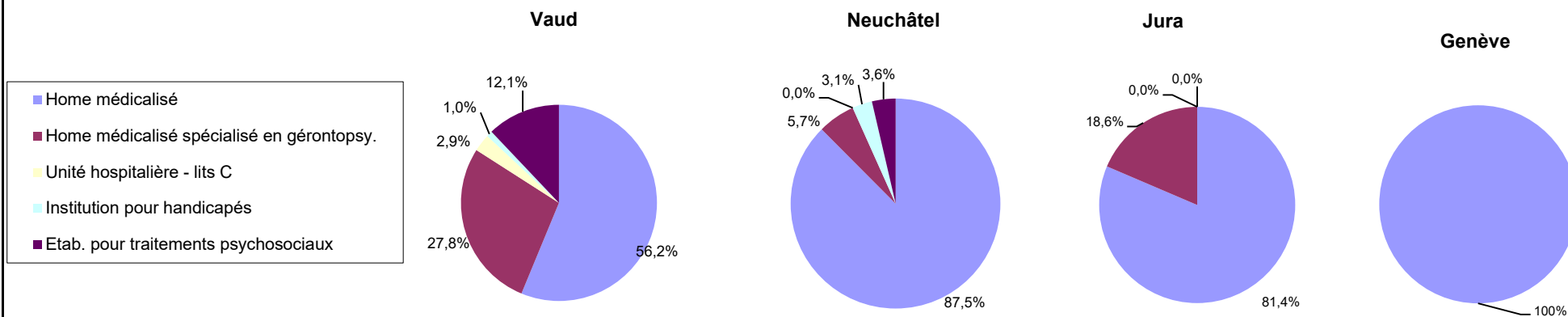

Données PLAISIR - Octobre 2023

Distribution des résidents par sexe et par âge (chiffres bruts en %)

Toute la population

| Classes d'âge | Toute population | | | | | | |
|---------------|------------------|----------------|--------------|----------------|---------------|---------------|--------------------------|
| | Femmes | % total Femmes | Hommes | % total Hommes | Total | % Total | % du total par catégorie |
| 15-19 | 11 | 0,1% | 19 | 0,5% | 30 | 0,2% | 8,2% |
| 20-24 | 35 | 0,4% | 50 | 1,2% | 85 | 0,6% | |
| 25-29 | 15 | 0,2% | 35 | 0,9% | 50 | 0,4% | |
| 30-34 | 12 | 0,1% | 39 | 1,0% | 51 | 0,4% | |
| 35-39 | 17 | 0,2% | 47 | 1,2% | 64 | 0,5% | |
| 40-44 | 24 | 0,3% | 49 | 1,2% | 73 | 0,5% | |
| 45-49 | 32 | 0,3% | 51 | 1,3% | 83 | 0,6% | |
| 50-54 | 66 | 0,7% | 73 | 1,8% | 139 | 1,0% | |
| 55-59 | 102 | 1,1% | 116 | 2,9% | 218 | 1,6% | |
| 60-64 | 129 | 1,4% | 176 | 4,4% | 305 | 2,3% | |
| 65-69 | 248 | 2,7% | 239 | 5,9% | 487 | 3,6% | 18,9% |
| 70-74 | 388 | 4,2% | 315 | 7,8% | 703 | 5,3% | |
| 75-79 | 775 | 8,3% | 555 | 13,8% | 1 330 | 10,0% | |
| 80-84 | 1 365 | 14,6% | 643 | 16,0% | 2 008 | 15,0% | 72,9% |
| 85-89 | 2 181 | 23,3% | 756 | 18,8% | 2 937 | 22,0% | |
| 90-94 | 2 399 | 25,7% | 611 | 15,2% | 3 010 | 22,5% | |
| 95-99 | 1 272 | 13,6% | 221 | 5,5% | 1 493 | 11,2% | |
| 100-104 | 258 | 2,8% | 26 | 0,6% | 284 | 2,1% | |
| 105+ | 12 | 0,1% | | | 12 | 0,1% | |
| Total | 9 341 | 100,0% | 4 021 | 100,0% | 13 362 | 100,0% | |
| % Sexe | 69,9% | | 30,1% | | 100,0% | | |

En rouge clair, les 2 valeurs les plus importantes de la colonne

Distribution des résidents par sexe et par âge (chiffres bruts en %)

Sans institutions pour handicapés et établissements pour traitements psychosociaux

| Classes d'âge | Sans institutions pour handicapés et établ. pour trait. psychosociaux | | | | | | |
|---------------|---|----------------|--------------|----------------|---------------|---------------|--------------------------|
| | Femmes | % total Femmes | Hommes | % total Hommes | Total | % Total | % du total par catégorie |
| 15-19 | | | | | | | 2,3% |
| 20-24 | 1 | 0,0% | | | 1 | 0,0% | |
| 25-29 | | | | | | | |
| 30-34 | 1 | 0,0% | | | 1 | 0,0% | |
| 35-39 | | | 1 | 0,0% | 1 | 0,0% | |
| 40-44 | 6 | 0,1% | 3 | 0,1% | 9 | 0,1% | |
| 45-49 | 7 | 0,1% | 2 | 0,1% | 9 | 0,1% | |
| 50-54 | 9 | 0,1% | 15 | 0,4% | 24 | 0,2% | |
| 55-59 | 35 | 0,4% | 32 | 0,9% | 67 | 0,5% | |
| 60-64 | 82 | 0,9% | 93 | 2,7% | 175 | 1,4% | |
| 65-69 | 218 | 2,4% | 187 | 5,5% | 405 | 3,3% | 19,0% |
| 70-74 | 367 | 4,1% | 279 | 8,2% | 646 | 5,2% | |
| 75-79 | 764 | 8,5% | 534 | 15,7% | 1 298 | 10,5% | |
| 80-84 | 1 360 | 15,2% | 637 | 18,8% | 1 997 | 16,2% | 78,7% |
| 85-89 | 2 179 | 24,3% | 751 | 22,1% | 2 930 | 23,7% | |
| 90-94 | 2 399 | 26,7% | 611 | 18,0% | 3 010 | 24,3% | |
| 95-99 | 1 272 | 14,2% | 221 | 6,5% | 1 493 | 12,1% | |
| 100-104 | 258 | 2,9% | 26 | 0,8% | 284 | 2,3% | |
| 105+ | 12 | 0,1% | | | 12 | 0,1% | |
| Total | 8 970 | 100,0% | 3 392 | 100,0% | 12 362 | 100,0% | |
| % Sexe | 72,6% | | 27,4% | | 100,0% | | |

En rouge clair, les 2 valeurs les plus importantes de la colonne

Données PLAISIR - Octobre 2023

Distribution des résidents par sexe et par âge (en nombre)

Toute la population

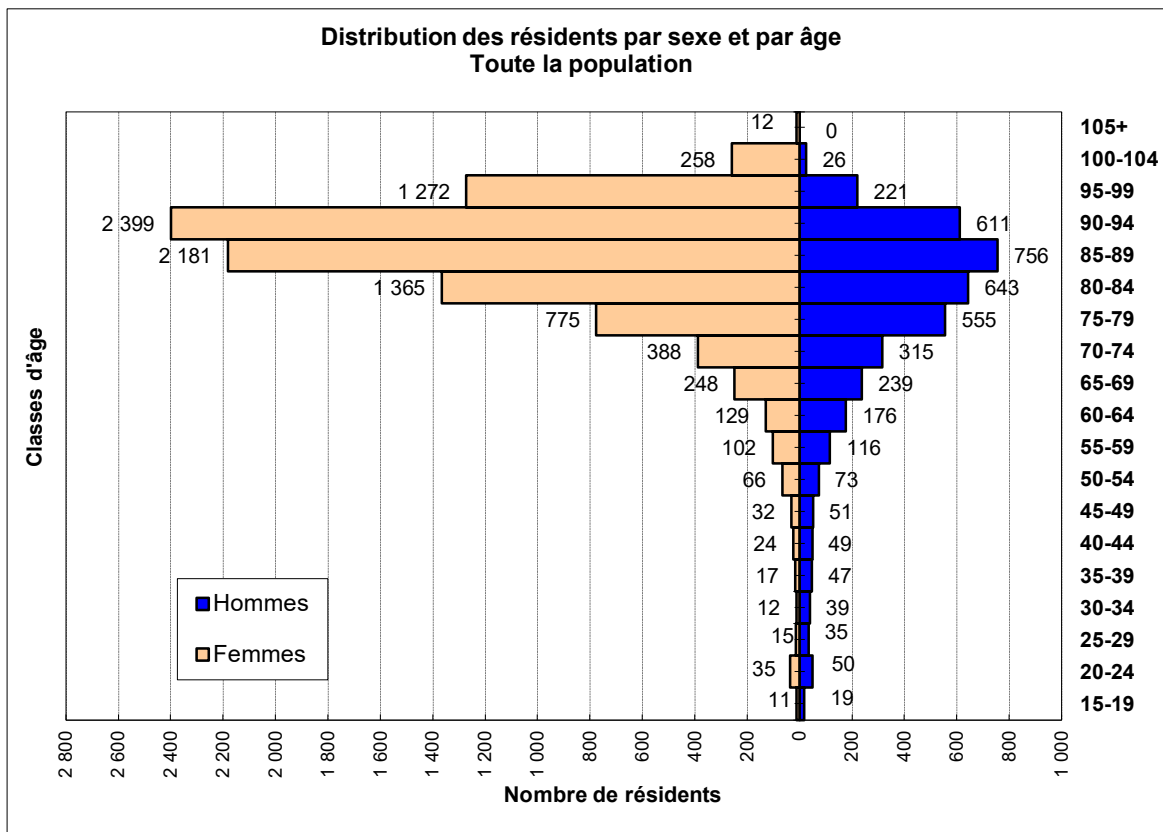

Distribution des résidents par sexe et par âge (en nombre)

Sans institutions pour handicapés et établissements pour traitements psychosociaux

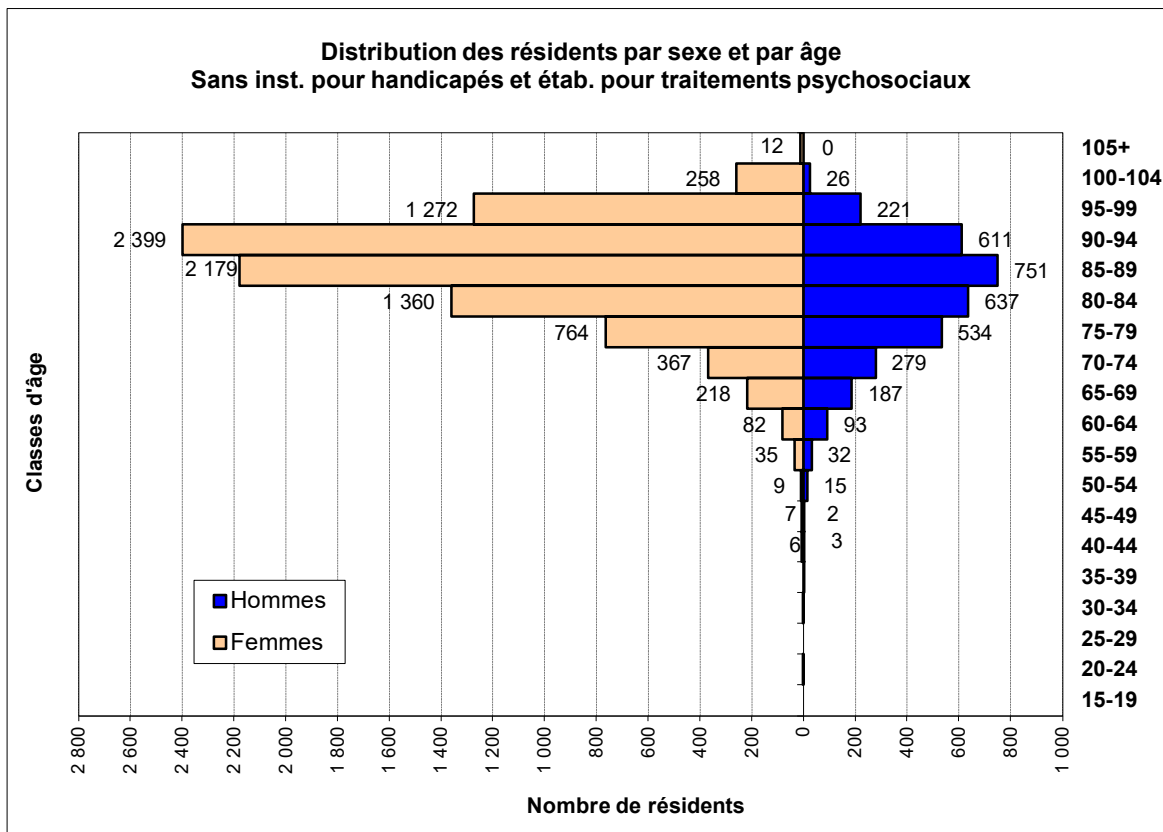

Données PLAISIR - Octobre 2023

Distribution des résidents selon leur âge à l'admission, leur sexe et par canton

Sans institutions pour handicapés et établissements pour traitements psychosociaux

| Classes d'âge à l'admission | Tous | | | | | | VD | | | | | | NE | | | | | | JU | | | | | | GE | | | | | |
|-----------------------------|--------------|-------------|--------------|-------------|---------------|-------------|--------------|-------------|--------------|-------------|--------------|-------------|--------------|-------------|------------|-------------|--------------|-------------|------------|-------------|------------|-------------|------------|-------------|--------------|-------------|--------------|-------------|--------------|-------------|
| | Femme | | Homme | | Total Tous | | Femme | | Homme | | Total VD | | Femme | | Homme | | Total NE | | Femme | | Homme | | Total JU | | Femme | | Homme | | Total GE | |
| | Nb | % | Nb | % | Nb | % | Nb | % | Nb | % | Nb | % | Nb | % | Nb | % | Nb | % | Nb | % | Nb | % | Nb | % | Nb | % | Nb | % | Nb | % |
| 15-19 | | | | | | | | | | | | | | | | | | | | | | | | | | | | | | |
| 20-24 | 1 | 0% | | | 1 | 0% | | | | | | | | | | | | | | | | | | | 1 | 0% | | | 1 | 0% |
| 25-29 | | | | | | | | | | | | | | | | | | | | | | | | | | | | | | |
| 30-34 | 2 | 0% | 2 | 0% | 4 | 0% | | | 1 | 0% | 1 | 0% | | | | | | | | | | | | | 2 | 0% | 1 | 0% | 3 | 0% |
| 35-39 | 3 | 0% | 6 | 0% | 9 | 0% | 2 | 0% | 1 | 0% | 3 | 0% | | | | | | | | 2 | 1% | 2 | 0% | | 1 | 0% | 3 | 0% | 4 | 0% |
| 40-44 | 11 | 0% | 4 | 0% | 15 | 0% | 4 | 0% | 2 | 0% | 6 | 0% | 1 | 0% | | | 1 | 0% | | | | | 1 | 0% | 5 | 0% | 2 | 0% | 7 | 0% |
| 45-49 | 12 | 0% | 20 | 1% | 32 | 0% | 5 | 0% | 5 | 0% | 10 | 0% | 1 | 0% | 3 | 1% | 4 | 0% | | | | | | | 6 | 0% | 12 | 1% | 18 | 0% |
| 50-54 | 39 | 0% | 34 | 1% | 73 | 1% | 16 | 0% | 10 | 1% | 26 | 0% | 6 | 0% | 6 | 1% | 12 | 1% | 1 | 0% | | | 1 | 0% | 16 | 1% | 18 | 2% | 34 | 1% |
| 55-59 | 68 | 1% | 58 | 2% | 126 | 1% | 29 | 1% | 27 | 2% | 56 | 1% | 13 | 1% | 4 | 1% | 17 | 1% | 1 | 0% | 2 | 1% | 3 | 0% | 25 | 1% | 25 | 2% | 50 | 1% |
| 60-64 | 176 | 2% | 138 | 4% | 314 | 3% | 77 | 2% | 59 | 4% | 136 | 2% | 22 | 2% | 26 | 5% | 48 | 3% | 9 | 2% | 10 | 5% | 19 | 2% | 68 | 2% | 43 | 4% | 111 | 3% |
| 65-69 | 347 | 4% | 269 | 8% | 616 | 5% | 161 | 4% | 134 | 9% | 295 | 5% | 50 | 4% | 37 | 8% | 87 | 5% | 15 | 3% | 14 | 6% | 29 | 4% | 121 | 4% | 84 | 8% | 205 | 5% |
| 70-74 | 543 | 6% | 375 | 11% | 918 | 7% | 264 | 6% | 176 | 11% | 440 | 8% | 88 | 7% | 63 | 13% | 151 | 8% | 33 | 6% | 23 | 11% | 56 | 7% | 158 | 5% | 113 | 10% | 271 | 7% |
| 75-79 | 1 073 | 12% | 528 | 16% | 1 601 | 13% | 506 | 12% | 251 | 16% | 757 | 13% | 159 | 12% | 67 | 14% | 226 | 12% | 64 | 12% | 44 | 20% | 108 | 14% | 344 | 12% | 166 | 15% | 510 | 13% |
| 80-84 | 1 692 | 19% | 674 | 20% | 2 366 | 19% | 793 | 19% | 305 | 19% | 1 098 | 19% | 243 | 18% | 108 | 22% | 351 | 19% | 111 | 20% | 38 | 18% | 149 | 19% | 545 | 19% | 223 | 20% | 768 | 19% |
| 85-89 | 2 401 | 27% | 695 | 20% | 3 096 | 25% | 1 113 | 27% | 333 | 21% | 1 446 | 25% | 371 | 28% | 99 | 20% | 470 | 26% | 147 | 27% | 46 | 21% | 193 | 25% | 770 | 27% | 217 | 20% | 987 | 25% |
| 90-94 | 1 883 | 21% | 460 | 14% | 2 343 | 19% | 881 | 21% | 211 | 13% | 1 092 | 19% | 275 | 21% | 54 | 11% | 329 | 18% | 126 | 23% | 30 | 14% | 156 | 20% | 601 | 21% | 165 | 15% | 766 | 19% |
| 95-99 | 641 | 7% | 120 | 4% | 761 | 6% | 300 | 7% | 54 | 3% | 354 | 6% | 92 | 7% | 23 | 5% | 115 | 6% | 40 | 7% | 7 | 3% | 47 | 6% | 209 | 7% | 36 | 3% | 245 | 6% |
| 100-104 | 75 | 1% | 9 | 0% | 84 | 1% | 42 | 1% | 5 | 0% | 47 | 1% | 7 | 1% | | | 7 | 0% | 4 | 1% | 1 | 0% | 5 | 1% | 22 | 1% | 3 | 0% | 25 | 1% |
| 105+ | 3 | 0% | | | 3 | 0% | 1 | 0% | | | 1 | 0% | | | | | | | 1 | 0% | | | 1 | 0% | 1 | 0% | | | 1 | 0% |
| Total | 8 970 | 100% | 3 392 | 100% | 12 362 | 100% | 4 194 | 100% | 1 574 | 100% | 5 768 | 100% | 1 328 | 100% | 490 | 100% | 1 818 | 100% | 553 | 100% | 217 | 100% | 770 | 100% | 2 895 | 100% | 1 111 | 100% | 4 006 | 100% |

| | Tous | | | VD | | | NE | | | JU | | | GE | | |
|---------------------------------|------|-----|------|-----|-----|------|-----|-----|------|-----|-----|------|-----|-----|------|
| | F | H | Tous | F | H | Tous | F | H | Tous | F | H | Tous | F | H | Tous |
| Entrée en EMS à partir de 80ans | 75% | 58% | 70% | 75% | 58% | 70% | 74% | 58% | 70% | 78% | 56% | 72% | 74% | 58% | 70% |
| Entrée en EMS à partir de 85ans | 56% | 38% | 51% | 56% | 38% | 51% | 56% | 36% | 51% | 55% | 38% | 51% | 55% | 38% | 51% |

Données PLAISIR - Octobre 2023

Distribution des résidents selon leur âge à l'admission, leur sexe et par canton

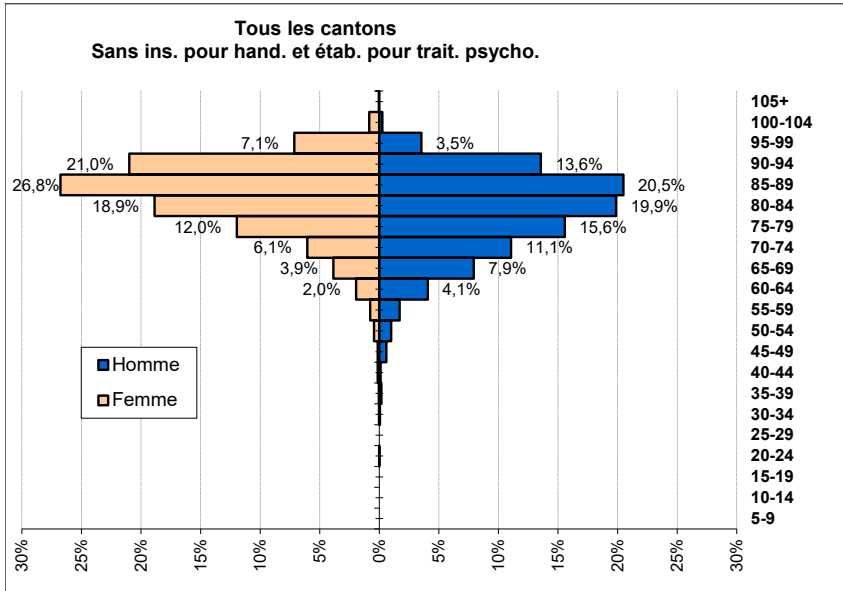

Nombre= 12 362
Moyenne= 83,5
Médiane= 83,9
Ecart-Type= 9,49

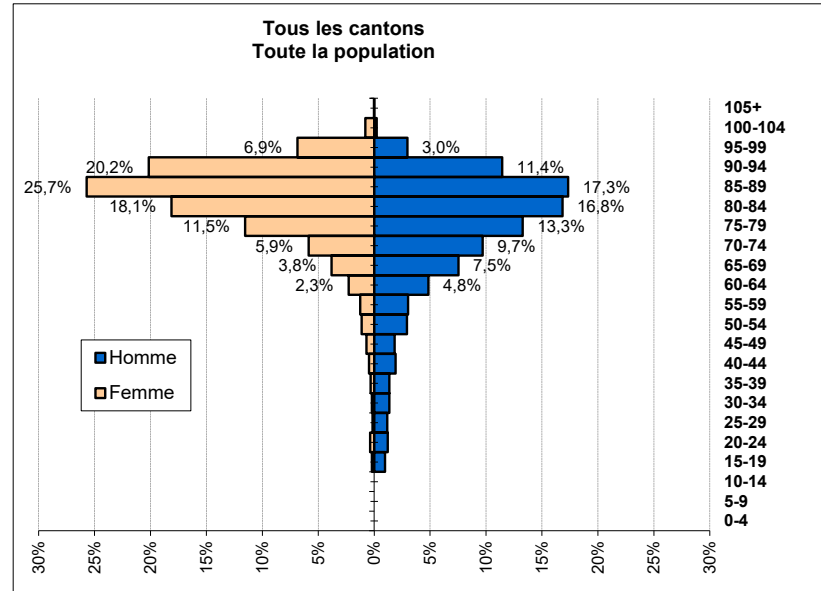

Nombre= 13 362
Moyenne= 80,6
Médiane= 84,3
Ecart-Type= 14,19

Données PLAISIR - Octobre 2023

Distribution des résidents selon leur âge à l'admission, leur sexe et par canton

Sans institutions pour handicapés et établissements pour traitements psychosociaux

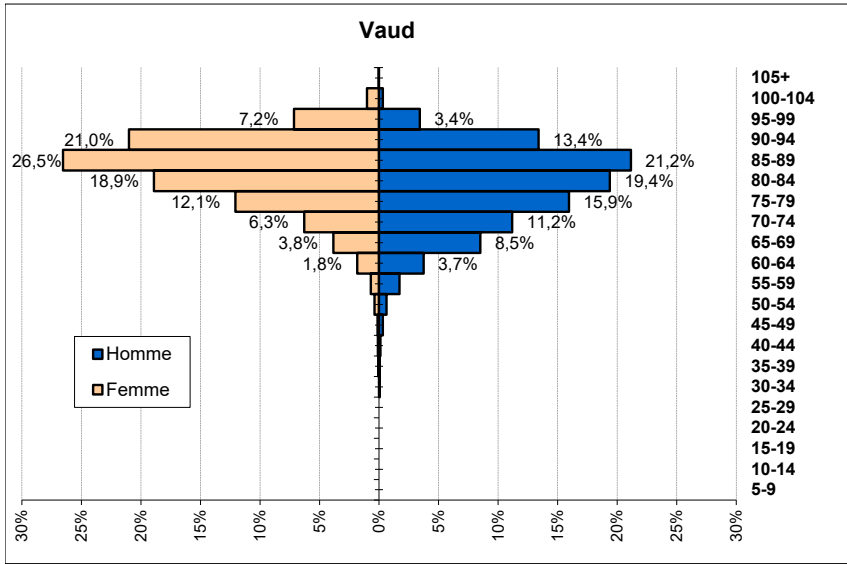

Nombre= 5 768
Moyenne= 83,6
Médiane= 85,2
Ecart-Type= 9,26

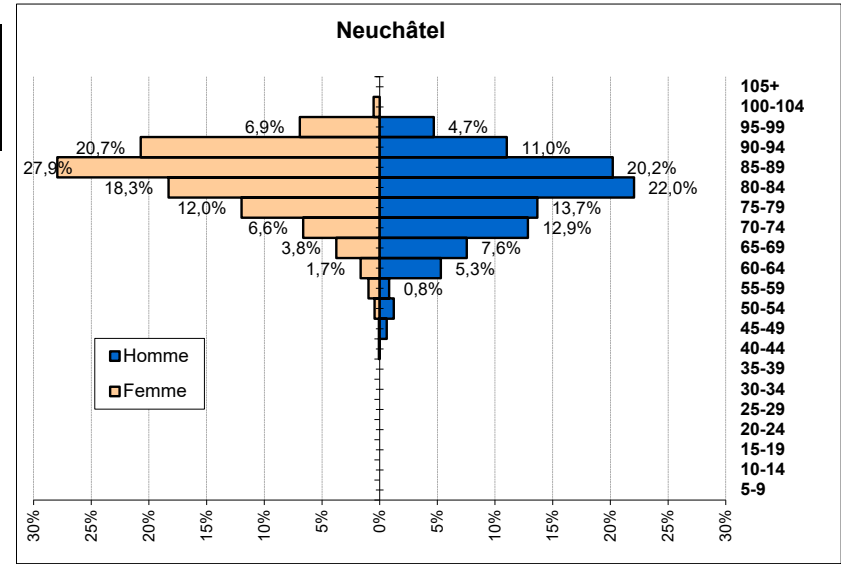

Nombre= 1818
Moyenne= 83,4
Médiane= 85,1
Ecart-Type= 9,24

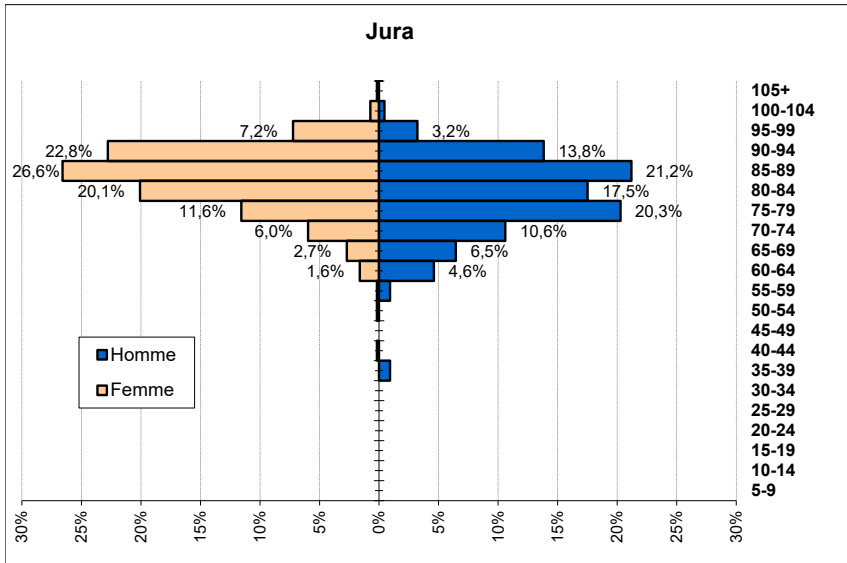

Nombre= 770
Moyenne= 84,1
Médiane= 85,6
Ecart-Type= 8,94

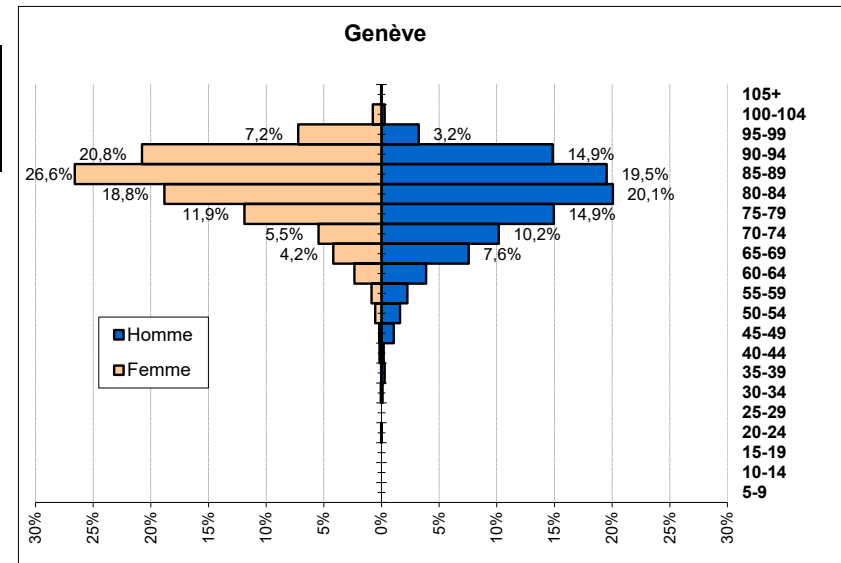

Nombre= 4006
Moyenne= 83,2
Médiane= 85,1
Ecart-Type= 10,01

Données PLAISIR - Octobre 2023

Minutes de soins selon le type de soins OPAS A, B, C et D (Minutes Soins Brutes) et la classe OPAS

Le tableau montre les durées de soins quotidiennes des résidents (avec CSB) selon le type de soins OPAS A, B, C et D pour chacune des 12 durées de soins définies par l'OPAS (classes OPAS)

TOUS CANTONS CONFONDUS

| 12 Classes | | Minutes OPAS A | Minutes OPAS B | Minutes OPAS C | Minutes OPAS D | Total |
|--------------|------------------|----------------|----------------|----------------|----------------|--------------|
| 1 | Moyenne | | | | | |
| | Nombre résidents | | | | | |
| | Ecart-type | | | | | |
| 2 | Moyenne | 17,3 | 2,8 | 10,1 | 3,2 | 33,4 |
| | Nombre résidents | 8 | 8 | 8 | 8 | 8 |
| | Ecart-type | 4,3 | 1,5 | 4,9 | 3,6 | 7,5 |
| 3 | Moyenne | 19,2 | 5,8 | 23,0 | 4,3 | 52,3 |
| | Nombre résidents | 213 | 213 | 213 | 213 | 213 |
| | Ecart-type | 2,9 | 3,9 | 5,7 | 4,4 | 6,2 |
| 4 | Moyenne | 22,8 | 9,5 | 31,4 | 4,1 | 67,8 |
| | Nombre résidents | 637 | 637 | 637 | 637 | 637 |
| | Ecart-type | 7,0 | 5,4 | 8,4 | 4,0 | 6,6 |
| 5 | Moyenne | 27,0 | 12,9 | 41,5 | 4,4 | 85,7 |
| | Nombre résidents | 875 | 875 | 875 | 875 | 875 |
| | Ecart-type | 9,7 | 7,9 | 13,3 | 4,9 | 7,3 |
| 6 | Moyenne | 30,2 | 16,0 | 54,4 | 4,1 | 104,7 |
| | Nombre résidents | 1 052 | 1 052 | 1 052 | 1 052 | 1 052 |
| | Ecart-type | 11,7 | 10,9 | 19,0 | 6,4 | 8,3 |
| 7 | Moyenne | 32,0 | 18,3 | 68,6 | 3,9 | 122,8 |
| | Nombre résidents | 1 133 | 1 133 | 1 133 | 1 133 | 1 133 |
| | Ecart-type | 12,6 | 14,1 | 23,3 | 4,7 | 7,1 |
| 8 | Moyenne | 32,7 | 19,5 | 86,0 | 4,2 | 142,4 |
| | Nombre résidents | 1 344 | 1 344 | 1 344 | 1 344 | 1 344 |
| | Ecart-type | 13,4 | 16,8 | 26,8 | 4,9 | 7,5 |
| 9 | Moyenne | 31,1 | 16,1 | 110,2 | 4,9 | 162,3 |
| | Nombre résidents | 1 501 | 1 501 | 1 501 | 1 501 | 1 501 |
| | Ecart-type | 11,2 | 14,9 | 22,4 | 5,7 | 8,0 |
| 10 | Moyenne | 30,3 | 15,8 | 130,2 | 5,0 | 181,4 |
| | Nombre résidents | 1 638 | 1 638 | 1 638 | 1 638 | 1 638 |
| | Ecart-type | 9,6 | 12,6 | 18,2 | 6,3 | 8,3 |
| 11 | Moyenne | 30,2 | 17,4 | 148,0 | 5,1 | 200,7 |
| | Nombre résidents | 1 490 | 1 490 | 1 490 | 1 490 | 1 490 |
| | Ecart-type | 8,7 | 12,4 | 16,1 | 4,8 | 7,5 |
| 12 | Moyenne | 31,5 | 19,2 | 188,5 | 5,0 | 244,3 |
| | Nombre résidents | 3 471 | 3 471 | 3 471 | 3 471 | 3 471 |
| | Ecart-type | 21,5 | 15,8 | 26,3 | 5,4 | 29,4 |
| Total | Moyenne | 30,3 | 16,8 | 117,2 | 4,7 | 169,0 |
| | Nombre résidents | 13 362 | 13 362 | 13 362 | 13 362 | 13 362 |
| | Ecart-type | 14,5 | 14,0 | 58,3 | 5,4 | 60,2 |

OPAS A : Evaluation et conseils - OPAS B : Examens et traitements - OPAS C : Soins de base -

OPAS D : soins non facturables aux assureurs

Données PLAISIR - Octobre 2023

Minutes de soins selon le type de soins OPAS A, B, C et D (Minutes Soins Brutes) et la classe OPAS

TOUS CANTONS CONFONDUS

Représentation graphique des minutes moyennes

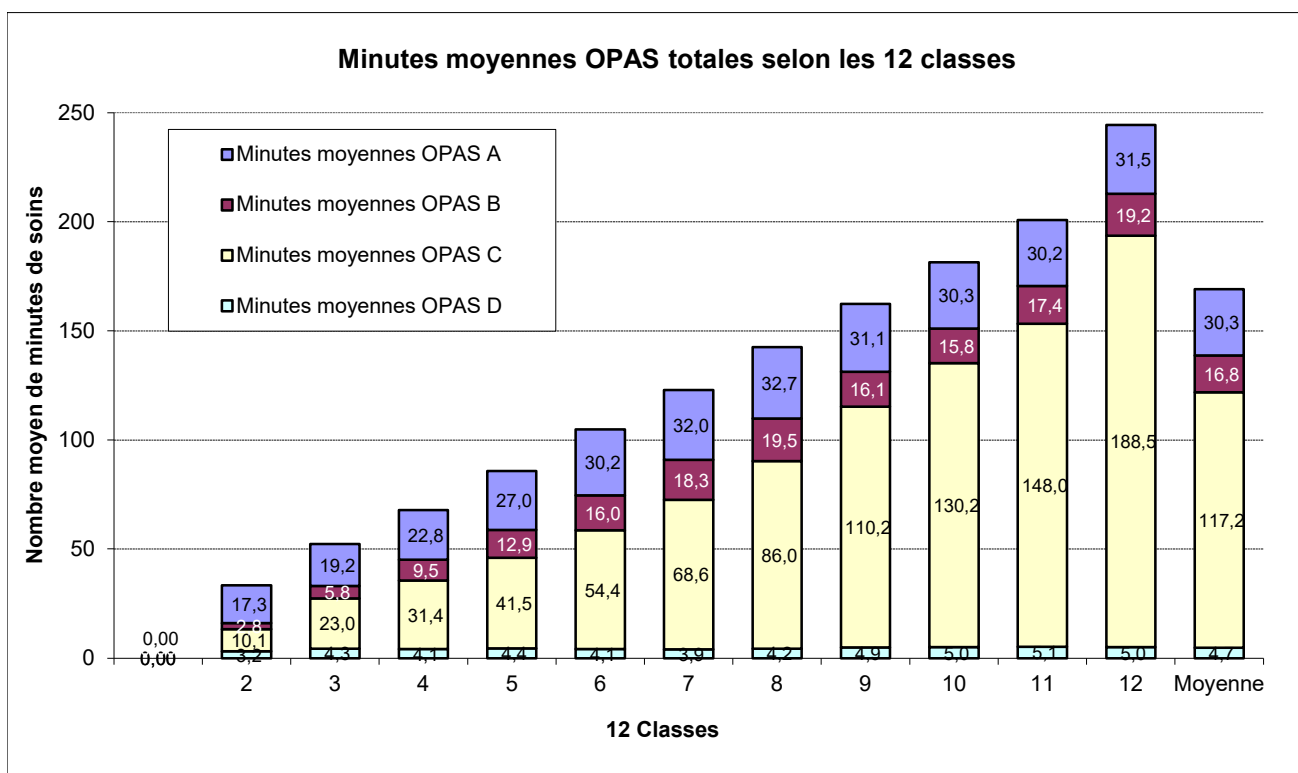
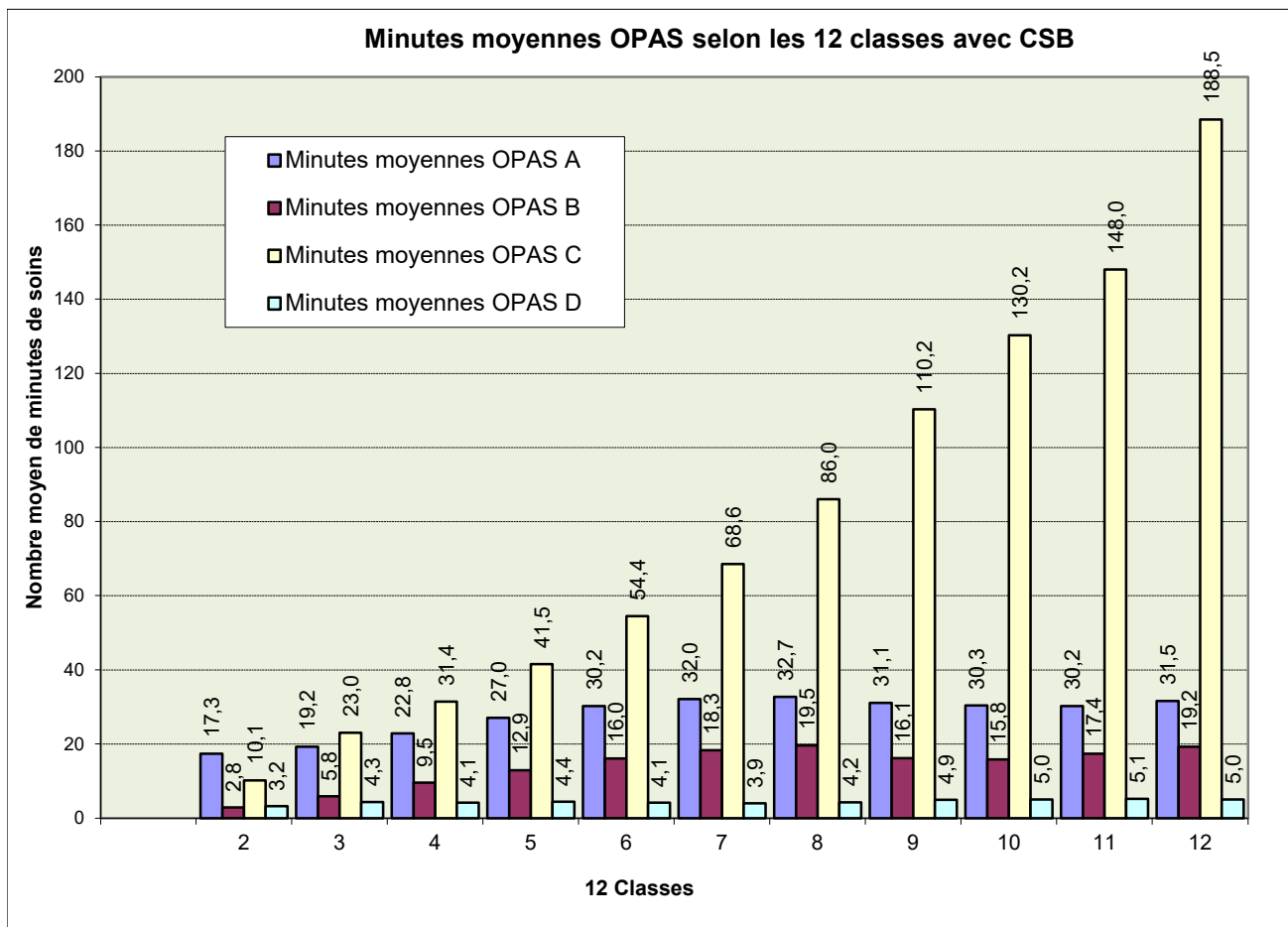

Données PLAISIR - Octobre 2023

Minutes de soins selon le type de soins OPAS A, B, C et D (Minutes Soins Brutes) et la classe OPAS

Le tableau montre les durées de soins quotidiennes des résidents (avec CSB) selon le type de soins OPAS A, B, C et D pour chacune des 12 durées de soins définies par l'OPAS (classes OPAS)

VAUD

| 12 Classes | | Minutes OPAS A | Minutes OPAS B | Minutes OPAS C | Minutes OPAS D | Total |
|--------------|------------------|----------------|----------------|----------------|----------------|--------------|
| 1 | Moyenne | | | | | |
| | Nombre résidents | | | | | |
| | Ecart-type | | | | | |
| 2 | Moyenne | 17,2 | 2,6 | 10,0 | 3,6 | 33,5 |
| | Nombre résidents | 7 | 7 | 7 | 7 | 7 |
| | Ecart-type | 4,67 | 1,53 | 5,26 | 3,66 | 8,05 |
| 3 | Moyenne | 19,6 | 5,2 | 22,7 | 4,3 | 51,7 |
| | Nombre résidents | 88 | 88 | 88 | 88 | 88 |
| | Ecart-type | 3,7 | 3,7 | 6,4 | 3,8 | 5,7 |
| 4 | Moyenne | 24,2 | 9,5 | 30,3 | 4,3 | 68,3 |
| | Nombre résidents | 266 | 266 | 266 | 266 | 266 |
| | Ecart-type | 8,1 | 5,2 | 9,4 | 4,2 | 6,6 |
| 5 | Moyenne | 29,1 | 13,9 | 38,6 | 3,8 | 85,3 |
| | Nombre résidents | 439 | 439 | 439 | 439 | 439 |
| | Ecart-type | 10,7 | 8,2 | 14,6 | 4,3 | 6,7 |
| 6 | Moyenne | 32,6 | 17,5 | 50,4 | 3,7 | 104,2 |
| | Nombre résidents | 585 | 585 | 585 | 585 | 585 |
| | Ecart-type | 12,3 | 11,7 | 20,7 | 4,2 | 6,8 |
| 7 | Moyenne | 34,8 | 20,4 | 63,7 | 3,5 | 122,4 |
| | Nombre résidents | 611 | 611 | 611 | 611 | 611 |
| | Ecart-type | 13,8 | 15,8 | 26,8 | 4,1 | 6,9 |
| 8 | Moyenne | 35,3 | 22,4 | 80,6 | 3,8 | 142,1 |
| | Nombre résidents | 737 | 737 | 737 | 737 | 737 |
| | Ecart-type | 14,8 | 18,9 | 30,8 | 4,1 | 6,9 |
| 9 | Moyenne | 32,5 | 17,9 | 106,9 | 4,8 | 162,1 |
| | Nombre résidents | 790 | 790 | 790 | 790 | 790 |
| | Ecart-type | 12,5 | 17,6 | 26,8 | 6,3 | 8,4 |
| 10 | Moyenne | 31,1 | 16,7 | 128,4 | 5,1 | 181,2 |
| | Nombre résidents | 833 | 833 | 833 | 833 | 833 |
| | Ecart-type | 10,3 | 14,8 | 21,7 | 4,6 | 7,0 |
| 11 | Moyenne | 30,3 | 17,2 | 148,3 | 5,1 | 200,9 |
| | Nombre résidents | 753 | 753 | 753 | 753 | 753 |
| | Ecart-type | 9,1 | 12,9 | 17,2 | 4,4 | 7,4 |
| 12 | Moyenne | 31,9 | 19,2 | 187,3 | 5,2 | 243,6 |
| | Nombre résidents | 1 528 | 1 528 | 1 528 | 1 528 | 1 528 |
| | Ecart-type | 27,8 | 16,8 | 26,9 | 5,1 | 33,3 |
| Total | Moyenne | 31,7 | 17,9 | 112,1 | 4,5 | 166,2 |
| | Nombre résidents | 6 637 | 6 637 | 6 637 | 6 637 | 6 637 |
| | Ecart-type | 17,1 | 15,4 | 58,8 | 4,8 | 58,6 |

OPAS A : Evaluation et conseils - OPAS B : Examens et traitements - OPAS C : Soins de base -
OPAS D : soins non facturables aux assureurs

Données PLAISIR - Octobre 2023

Minutes de soins selon le type de soins OPAS A, B, C et D (Minutes Soins Brutes) et la classe OPAS

VAUD

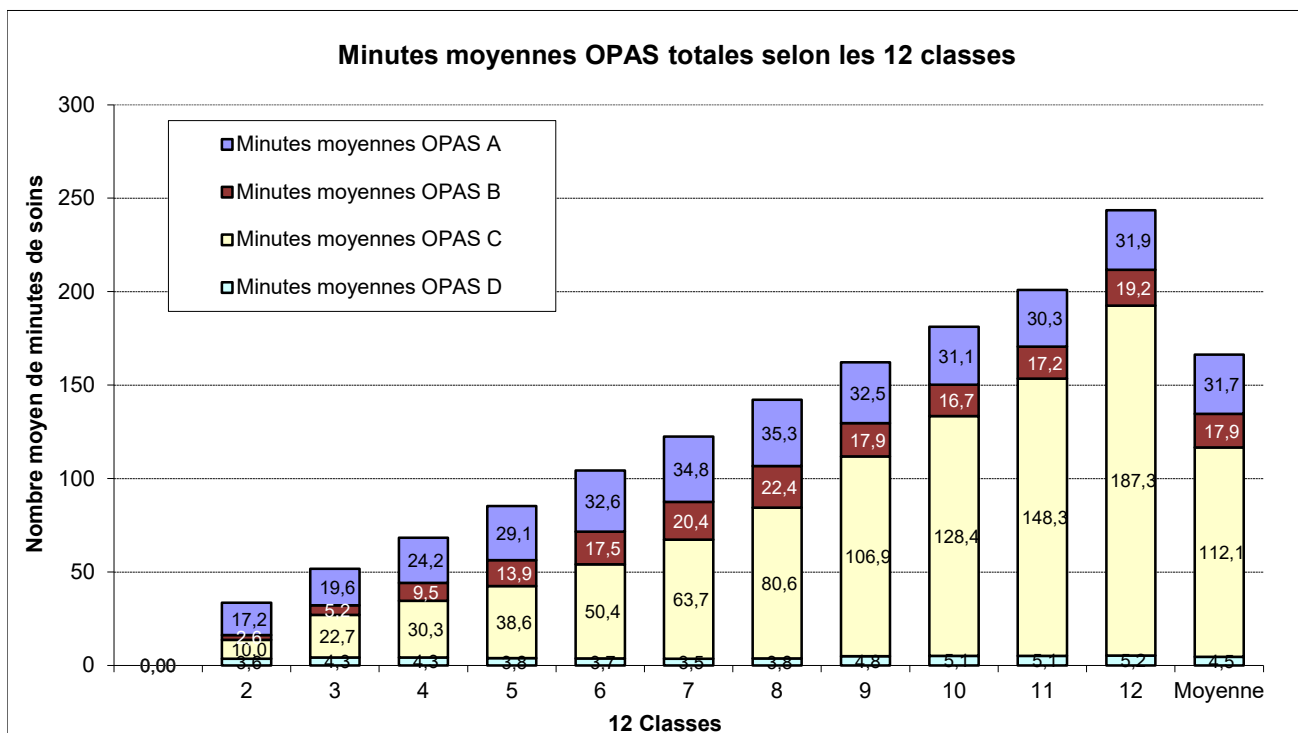
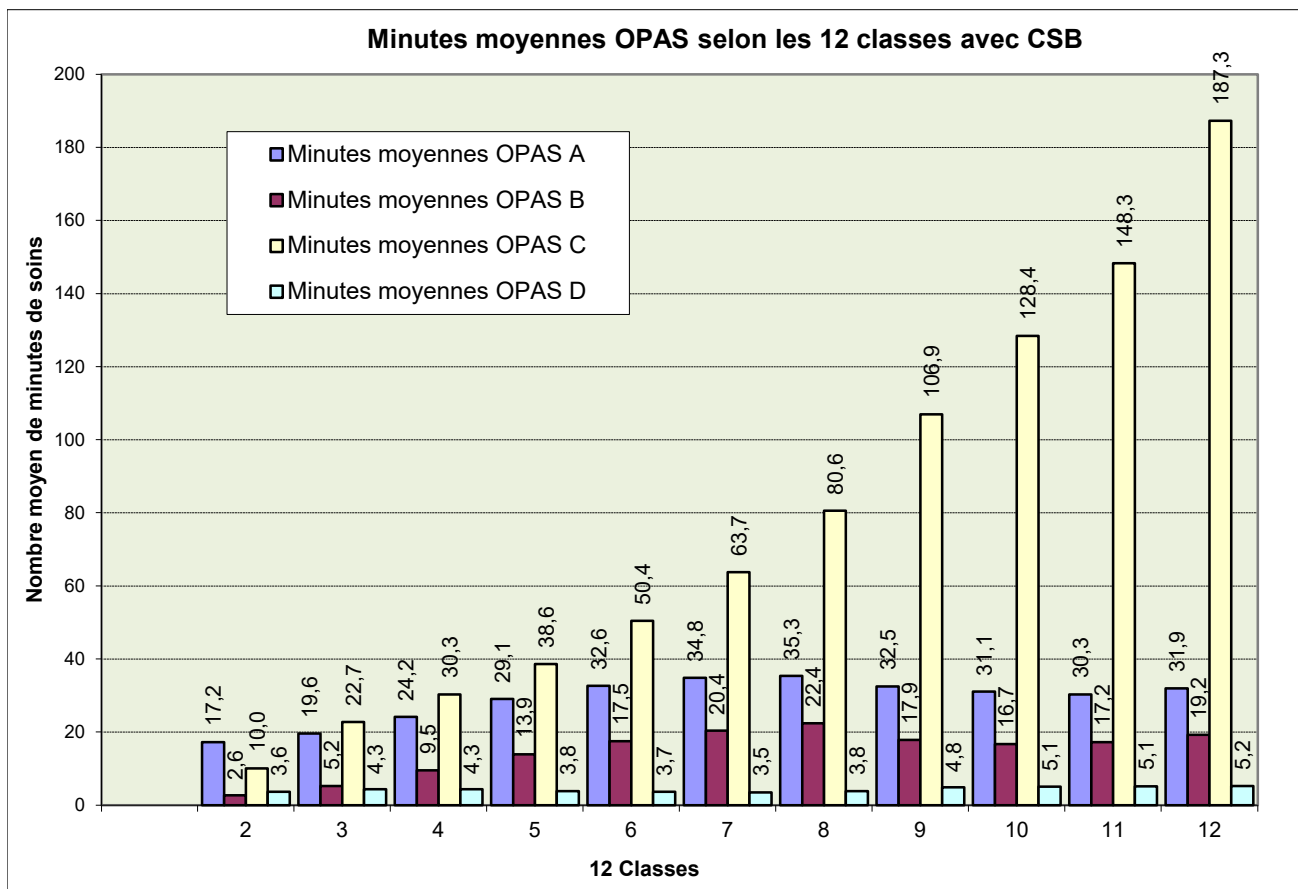

Données PLAISIR - Octobre 2023

Minutes de soins selon le type de soins OPAS A, B, C et D (Minutes Soins Brutes) et la classe OPAS

Le tableau montre les durées de soins quotidiennes des résidents (avec CSB) selon le type de soins OPAS A, B, C et D pour chacune des 12 durées de soins définies par l'OPAS (classes OPAS)

NEUCHATEL

| 12 Classes | | Minutes OPAS A | Minutes OPAS B | Minutes OPAS C | Minutes OPAS D | Total |
|------------|------------------|----------------|----------------|----------------|----------------|-------|
| 1 | Moyenne | | | | | |
| | Nombre résidents | | | | | |
| | Ecart-type | | | | | |
| 2 | Moyenne | | | | | |
| | Nombre résidents | | | | | |
| | Ecart-type | | | | | |
| 3 | Moyenne | 18,7 | 6,6 | 23,0 | 3,5 | 51,8 |
| | Nombre résidents | 52 | 52 | 52 | 52 | 52 |
| | Ecart-type | 1,8 | 4,8 | 5,6 | 3,1 | 5,3 |
| 4 | Moyenne | 21,4 | 9,8 | 32,0 | 3,8 | 67,0 |
| | Nombre résidents | 123 | 123 | 123 | 123 | 123 |
| | Ecart-type | 5,4 | 5,3 | 7,7 | 4,0 | 6,4 |
| 5 | Moyenne | 25,1 | 12,1 | 43,7 | 4,6 | 85,6 |
| | Nombre résidents | 161 | 161 | 161 | 161 | 161 |
| | Ecart-type | 8,2 | 7,9 | 11,0 | 5,5 | 7,4 |
| 6 | Moyenne | 28,0 | 15,6 | 57,2 | 4,1 | 104,9 |
| | Nombre résidents | 143 | 143 | 143 | 143 | 143 |
| | Ecart-type | 10,9 | 10,9 | 17,6 | 4,4 | 7,4 |
| 7 | Moyenne | 29,9 | 18,2 | 71,3 | 4,1 | 123,5 |
| | Nombre résidents | 182 | 182 | 182 | 182 | 182 |
| | Ecart-type | 11,8 | 12,8 | 20,0 | 5,1 | 7,5 |
| 8 | Moyenne | 30,1 | 19,6 | 88,9 | 3,7 | 142,4 |
| | Nombre résidents | 198 | 198 | 198 | 198 | 198 |
| | Ecart-type | 12,6 | 17,0 | 24,4 | 4,3 | 7,3 |
| 9 | Moyenne | 30,0 | 15,0 | 112,6 | 5,2 | 162,7 |
| | Nombre résidents | 209 | 209 | 209 | 209 | 209 |
| | Ecart-type | 10,2 | 12,5 | 18,0 | 6,6 | 9,0 |
| 10 | Moyenne | 28,8 | 16,3 | 131,7 | 4,3 | 181,0 |
| | Nombre résidents | 235 | 235 | 235 | 235 | 235 |
| | Ecart-type | 8,8 | 11,6 | 14,1 | 4,9 | 7,7 |
| 11 | Moyenne | 29,9 | 18,4 | 147,0 | 5,0 | 200,2 |
| | Nombre résidents | 195 | 195 | 195 | 195 | 195 |
| | Ecart-type | 9,0 | 11,6 | 15,2 | 5,8 | 8,3 |
| 12 | Moyenne | 31,4 | 20,7 | 188,4 | 4,7 | 245,1 |
| | Nombre résidents | 451 | 451 | 451 | 451 | 451 |
| | Ecart-type | 11,7 | 15,6 | 25,0 | 5,7 | 27,3 |
| Total | Moyenne | 28,8 | 16,8 | 112,4 | 4,4 | 162,4 |
| | Nombre résidents | 1 949 | 1 949 | 1 949 | 1 949 | 1 949 |
| | Ecart-type | 10,7 | 13,2 | 57,5 | 5,3 | 61,7 |

OPAS A : Evaluation et conseils - OPAS B : Examens et traitements - OPAS C : Soins de base -
OPAS D : soins non facturables aux assureurs

Données PLAISIR - Octobre 2023

Minutes de soins selon le type de soins OPAS A, B, C et D (Minutes Soins Brutes) et la classe OPAS

NEUCHÂTEL

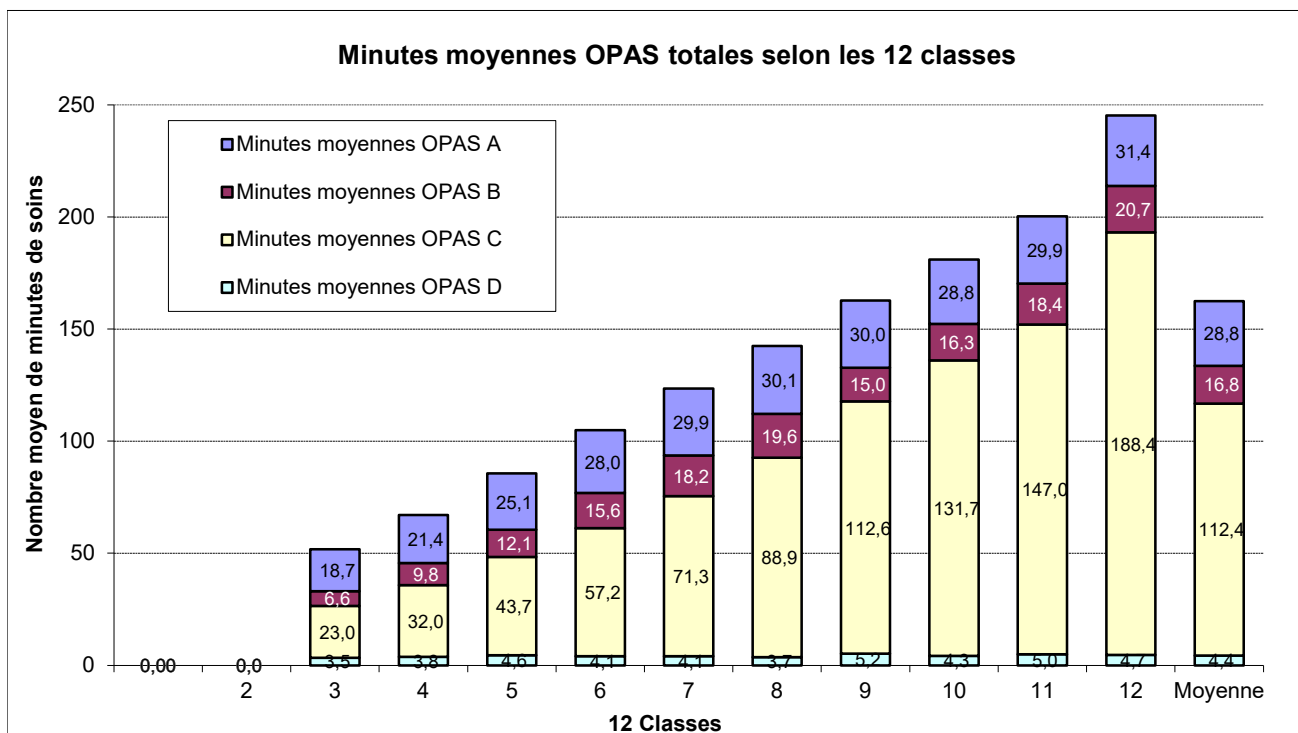
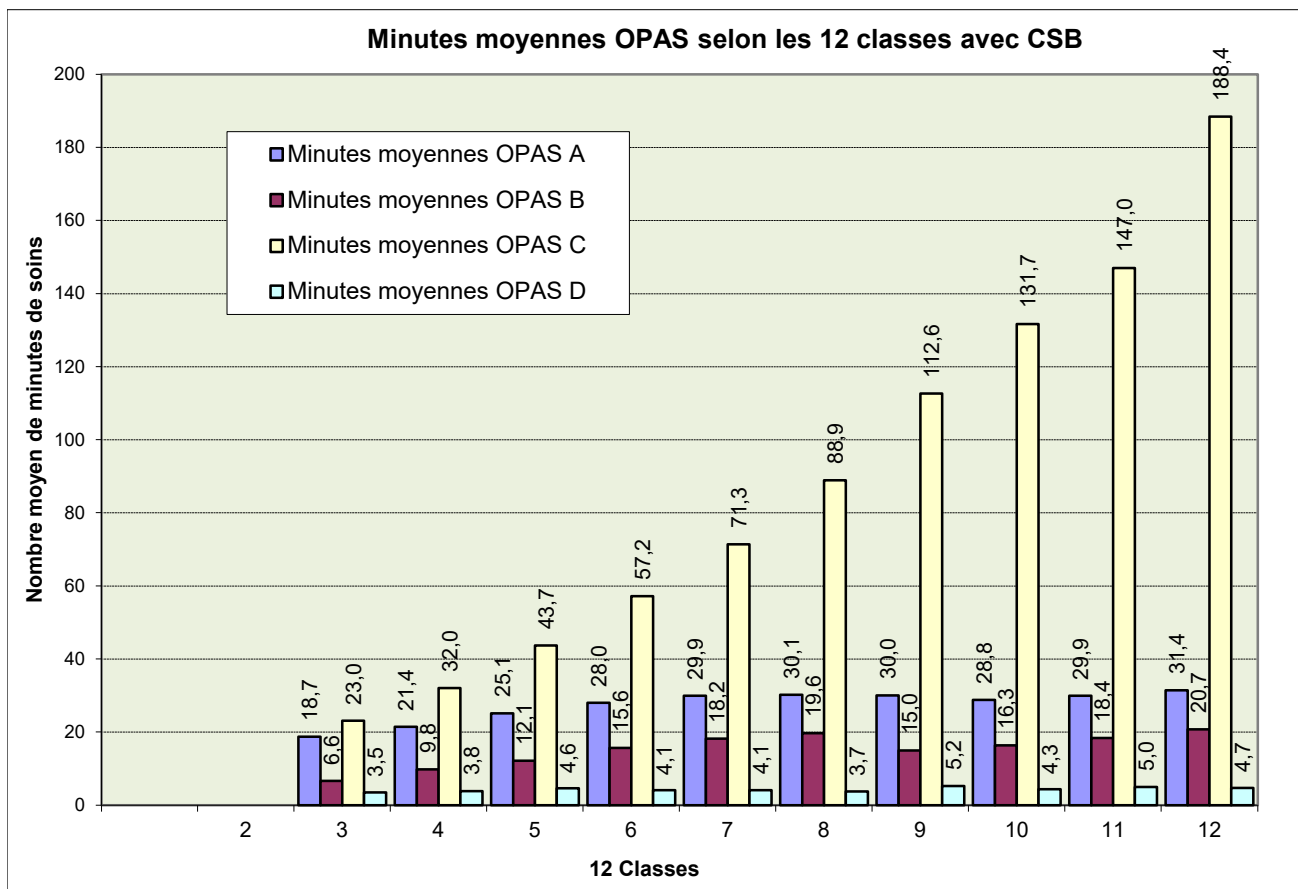

Données PLAISIR - Octobre 2023

Minutes de soins selon le type de soins OPAS A, B, C et D (Minutes Soins Brutes) et la classe OPAS

Le tableau montre les durées de soins quotidiennes des résidents (avec CSB) selon le type de soins OPAS A, B, C et D pour chacune des 12 durées de soins définies par l'OPAS (classes OPAS)

JURA

| 12 Classes | | Minutes OPAS A | Minutes OPAS B | Minutes OPAS C | Minutes OPAS D | Total |
|--------------|------------------|----------------|----------------|----------------|----------------|-------|
| 1 | Moyenne | | | | | |
| | Nombre résidents | | | | | |
| | Ecart-type | | | | | |
| 2 | Moyenne | | | | | |
| | Nombre résidents | | | | | |
| | Ecart-type | | | | | |
| 3 | Moyenne | 18,4 | 6,2 | 22,4 | 4,4 | 51,4 |
| | Nombre résidents | 10 | 10 | 10 | 10 | 10 |
| | Ecart-type | 1,9 | 2,8 | 5,1 | 4,1 | 6,4 |
| 4 | Moyenne | 20,0 | 8,5 | 35,3 | 4,5 | 68,3 |
| | Nombre résidents | 34 | 34 | 34 | 34 | 34 |
| | Ecart-type | 4,0 | 4,3 | 7,8 | 3,7 | 6,4 |
| 5 | Moyenne | 23,6 | 13,2 | 45,4 | 7,4 | 89,6 |
| | Nombre résidents | 47 | 47 | 47 | 47 | 47 |
| | Ecart-type | 7,7 | 8,5 | 11,6 | 8,1 | 9,6 |
| 6 | Moyenne | 23,8 | 13,5 | 63,3 | 7,5 | 108,1 |
| | Nombre résidents | 50 | 50 | 50 | 50 | 50 |
| | Ecart-type | 8,8 | 8,4 | 10,6 | 10,3 | 11,3 |
| 7 | Moyenne | 27,4 | 12,4 | 78,1 | 6,9 | 124,6 |
| | Nombre résidents | 53 | 53 | 53 | 53 | 53 |
| | Ecart-type | 9,3 | 7,5 | 10,4 | 8,7 | 10,3 |
| 8 | Moyenne | 27,9 | 13,3 | 97,3 | 6,6 | 145,2 |
| | Nombre résidents | 68 | 68 | 68 | 68 | 68 |
| | Ecart-type | 10,4 | 10,8 | 14,8 | 5,8 | 8,1 |
| 9 | Moyenne | 27,2 | 12,2 | 117,3 | 5,2 | 162,0 |
| | Nombre résidents | 71 | 71 | 71 | 71 | 71 |
| | Ecart-type | 6,3 | 6,9 | 9,1 | 3,4 | 6,4 |
| 10 | Moyenne | 27,9 | 14,9 | 134,4 | 5,5 | 182,7 |
| | Nombre résidents | 98 | 98 | 98 | 98 | 98 |
| | Ecart-type | 8,9 | 8,7 | 12,1 | 4,8 | 7,4 |
| 11 | Moyenne | 30,4 | 17,0 | 148,0 | 7,1 | 202,5 |
| | Nombre résidents | 95 | 95 | 95 | 95 | 95 |
| | Ecart-type | 9,9 | 11,1 | 15,0 | 6,6 | 8,5 |
| 12 | Moyenne | 29,1 | 20,2 | 187,8 | 6,2 | 243,4 |
| | Nombre résidents | 244 | 244 | 244 | 244 | 244 |
| | Ecart-type | 9,5 | 15,8 | 26,7 | 5,7 | 23,1 |
| Total | Moyenne | 27,5 | 15,7 | 128,4 | 6,3 | 177,9 |
| | Nombre résidents | 770 | 770 | 770 | 770 | 770 |
| | Ecart-type | 9,3 | 12,0 | 54,7 | 6,3 | 59,2 |

OPAS A : Evaluation et conseils - OPAS B : Examens et traitements - OPAS C : Soins de base -
OPAS D : soins non facturables aux assureurs

Données PLAISIR - Octobre 2023

Minutes de soins selon le type de soins OPAS A, B, C et D (Minutes Soins Brutes) et la classe OPAS

JURA

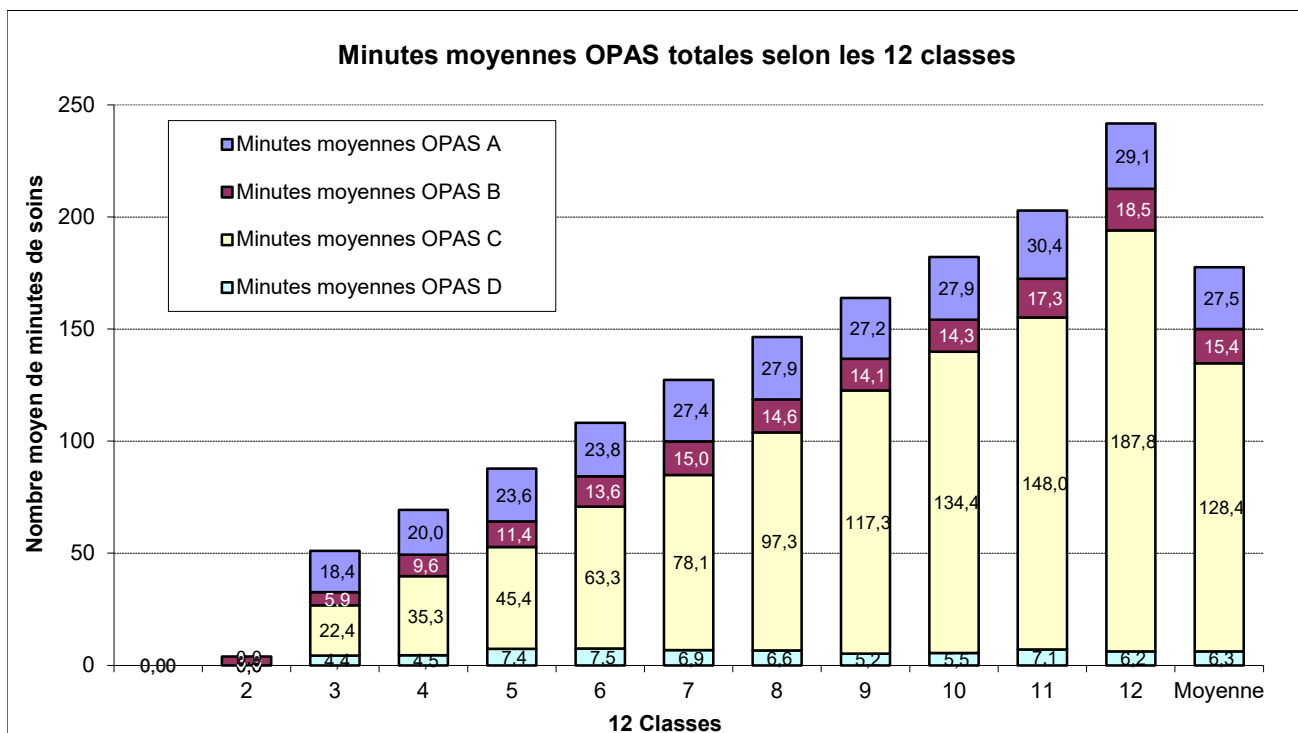
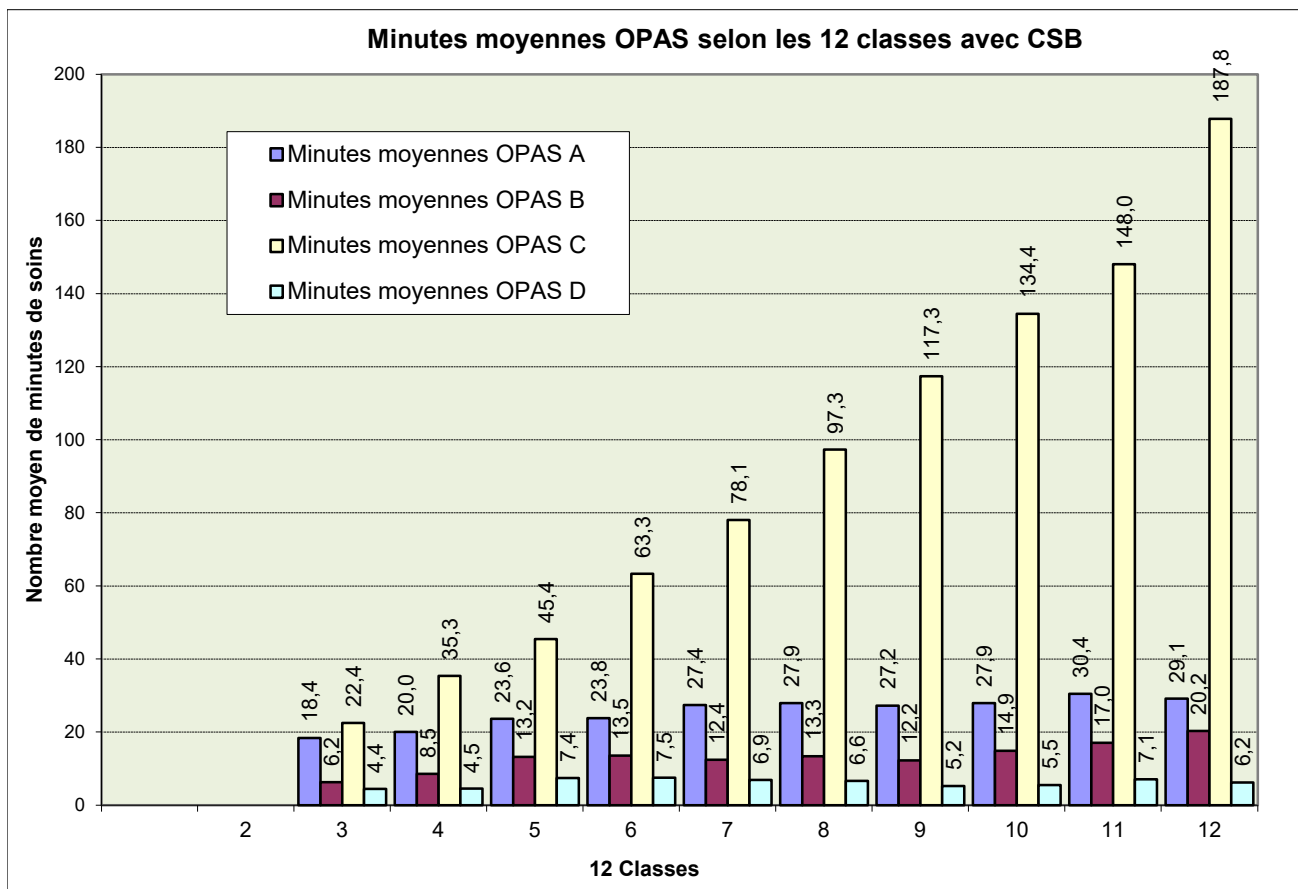

Données PLAISIR - Octobre 2023

Minutes de soins selon le type de soins OPAS A, B, C et D (Minutes Soins Brutes) et la classe OPAS

Le tableau montre les durées de soins quotidiennes des résidents (avec CSB) selon le type de soins OPAS A, B, C et D pour chacune des 12 durées de soins définies par l'OPAS (classes OPAS)

GENEVE

| 12 Classes | | Minutes OPAS A | Minutes OPAS B | Minutes OPAS C | Minutes OPAS D | Total |
|--------------|------------------|----------------|----------------|----------------|----------------|--------------|
| 1 | Moyenne | | | | | |
| | Nombre résidents | | | | | |
| | Ecart-type | | | | | |
| 2 | Moyenne | 18,0 | 3,9 | 10,7 | | 32,6 |
| | Nombre résidents | 1 | 1 | 1 | 1 | 1 |
| | Ecart-type | | | | | |
| 3 | Moyenne | 19,3 | 5,9 | 23,6 | 4,9 | 53,7 |
| | Nombre résidents | 63 | 63 | 63 | 63 | 63 |
| | Ecart-type | 2,3 | 3,3 | 4,8 | 5,8 | 7,2 |
| 4 | Moyenne | 22,3 | 9,6 | 31,7 | 4,0 | 67,6 |
| | Nombre résidents | 214 | 214 | 214 | 214 | 214 |
| | Ecart-type | 6,3 | 5,8 | 7,3 | 3,9 | 6,7 |
| 5 | Moyenne | 25,0 | 11,4 | 44,8 | 4,6 | 85,8 |
| | Nombre résidents | 228 | 228 | 228 | 228 | 228 |
| | Ecart-type | 8,1 | 6,9 | 11,3 | 4,7 | 7,5 |
| 6 | Moyenne | 27,2 | 13,6 | 59,9 | 4,5 | 105,1 |
| | Nombre résidents | 274 | 274 | 274 | 274 | 274 |
| | Ecart-type | 9,8 | 9,0 | 14,4 | 9,4 | 10,7 |
| 7 | Moyenne | 28,3 | 15,0 | 75,4 | 4,2 | 122,9 |
| | Nombre résidents | 287 | 287 | 287 | 287 | 287 |
| | Ecart-type | 9,3 | 10,5 | 15,2 | 4,5 | 6,7 |
| 8 | Moyenne | 29,4 | 14,6 | 93,8 | 5,0 | 142,8 |
| | Nombre résidents | 341 | 341 | 341 | 341 | 341 |
| | Ecart-type | 9,6 | 10,2 | 15,6 | 6,5 | 8,4 |
| 9 | Moyenne | 29,6 | 14,1 | 114,0 | 4,8 | 162,4 |
| | Nombre résidents | 431 | 431 | 431 | 431 | 431 |
| | Ecart-type | 9,4 | 10,3 | 15,0 | 4,1 | 6,8 |
| 10 | Moyenne | 30,3 | 14,3 | 131,9 | 5,0 | 181,5 |
| | Nombre résidents | 472 | 472 | 472 | 472 | 472 |
| | Ecart-type | 8,7 | 9,2 | 13,3 | 9,1 | 10,5 |
| 11 | Moyenne | 30,2 | 17,3 | 148,1 | 4,8 | 200,4 |
| | Nombre résidents | 447 | 447 | 447 | 447 | 447 |
| | Ecart-type | 7,5 | 12,1 | 14,5 | 4,6 | 7,0 |
| 12 | Moyenne | 31,6 | 18,5 | 190,2 | 4,6 | 244,9 |
| | Nombre résidents | 1 248 | 1 248 | 1 248 | 1 248 | 1 248 |
| | Ecart-type | 16,3 | 14,4 | 25,9 | 5,6 | 25,9 |
| Total | Moyenne | 29,3 | 15,4 | 125,7 | 4,7 | 175,0 |
| | Nombre résidents | 4 006 | 4 006 | 4 006 | 4 006 | 4 006 |
| | Ecart-type | 11,9 | 11,7 | 57,3 | 6,1 | 61,6 |

OPAS A : Evaluation et conseils - OPAS B : Examens et traitements - OPAS C : Soins de base -
OPAS D : soins non facturables aux assureurs

Données PLAISIR - Octobre 2023

Minutes de soins selon le type de soins OPAS A, B, C et D (Minutes Soins Brutes) et la classe OPAS

GENEVE

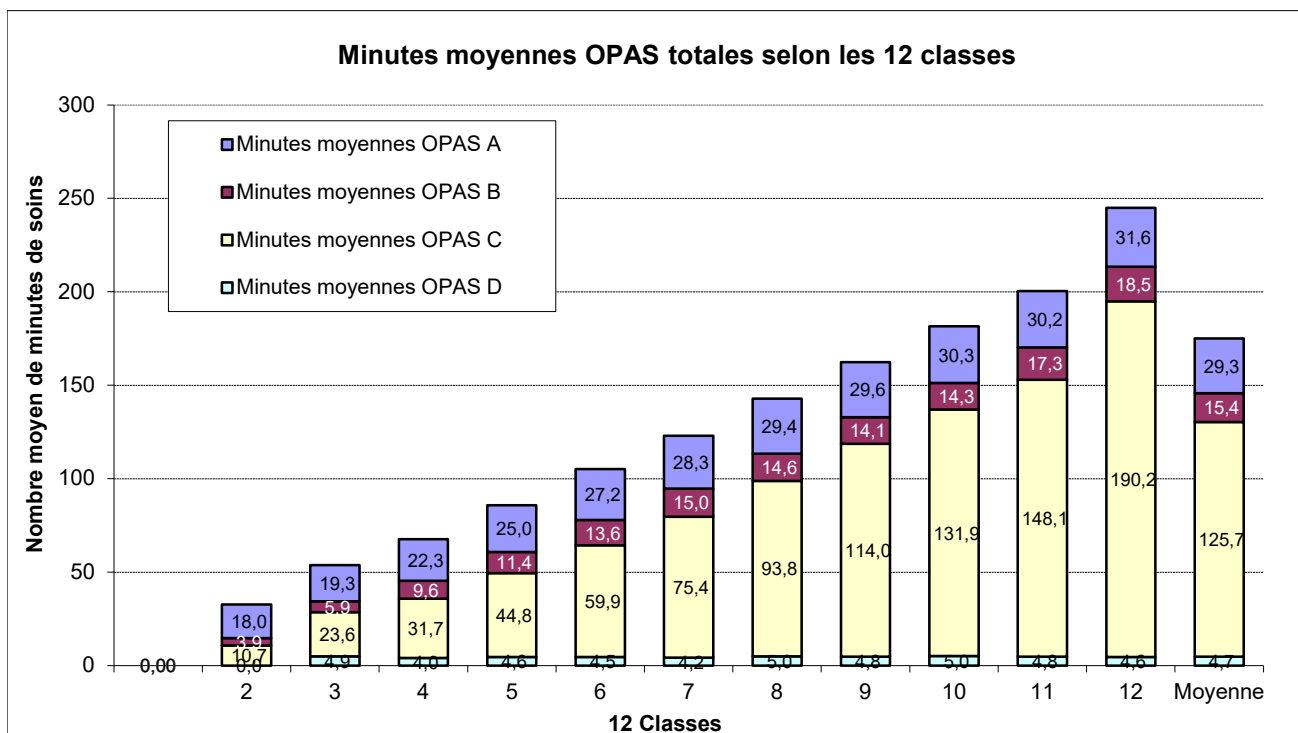
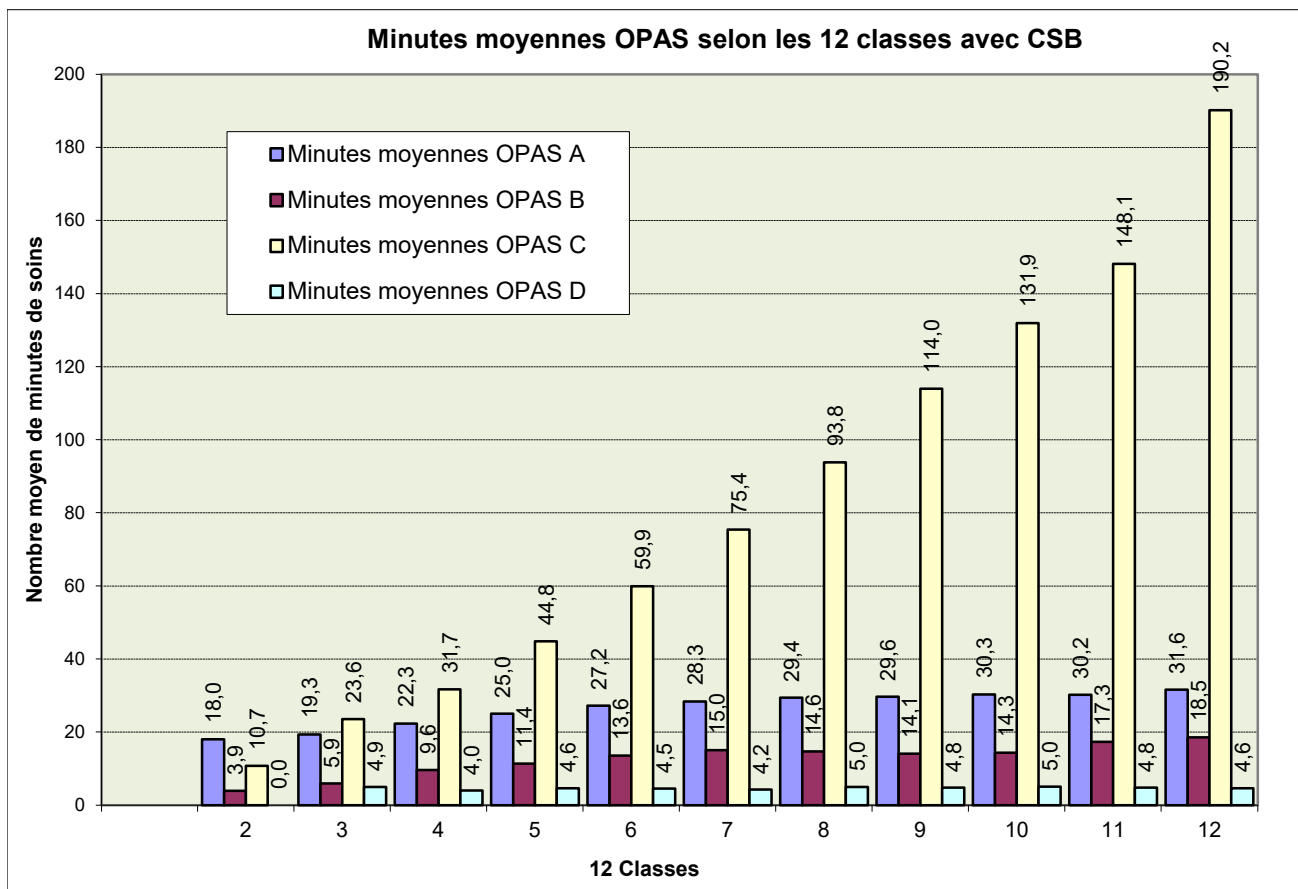

Données PLAISIR - Octobre 2023

Proportion de soins OPAS A, B et C (MSN OPAS + CSB) dans chacune des 12 classes OPAS

Ces graphiques montrent la durée quotidienne des soins des résidents (avec CSB) selon le type de prestations OPAS A, B et C pour chacune des 12 durées de soins définies par l'OPAS (classes OPAS) et leurs proportions respectives dans chacune de ces classes.

Ensemble des cantons

| Prest. OPAS | 12 classes avec CSB | | | | | | | | | | | | Moy. |
|-------------|---------------------|--------------|--------------|--------------|--------------|---------------|---------------|---------------|---------------|---------------|---------------|---------------|---------------|
| | 1 | 2 | 3 | 4 | 5 | 6 | 7 | 8 | 9 | 10 | 11 | 12 | |
| A | 0,00 | 17,31 | 19,21 | 22,80 | 26,98 | 30,16 | 32,03 | 32,68 | 31,06 | 30,33 | 30,21 | 31,54 | 30,32 |
| B | 0,00 | 2,80 | 5,79 | 9,54 | 12,86 | 16,04 | 18,28 | 19,54 | 16,10 | 15,82 | 17,35 | 19,22 | 16,85 |
| C | 0,00 | 10,13 | 23,02 | 31,37 | 41,51 | 54,42 | 68,55 | 86,00 | 110,23 | 130,25 | 148,04 | 188,51 | 117,16 |
| Tous | 0,00 | 30,24 | 48,02 | 63,71 | 81,35 | 100,62 | 118,87 | 138,22 | 157,40 | 176,39 | 195,60 | 239,27 | 164,32 |

OPAS A : Evaluation et conseils - OPAS B : Examens et traitements - OPAS C : Soins de base

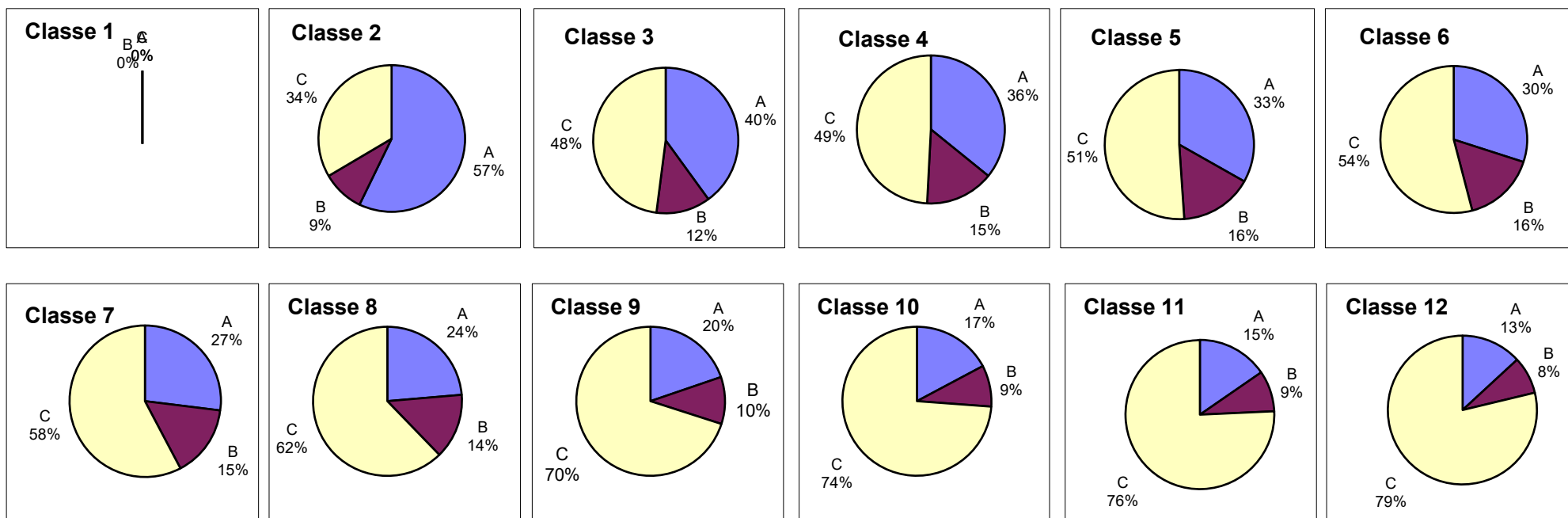

Données PLAISIR - Octobre 2023

Proportion de soins OPAS A, B et C (MSN OPAS + CSB) dans chacune des 12 classes OPAS

Ces graphiques montrent la durée quotidienne des soins des résidents (avec CSB) selon le type de prestations OPAS A, B et C pour chacune des 12 durées de soins définies par l'OPAS (classes OPAS) et leurs proportions respectives dans chacune de ces classes.

VAUD

| Minutes moyennes | 12 classes avec CSB | | | | | | | | | | | | Tous |
|------------------|---------------------|--------------|--------------|--------------|--------------|---------------|---------------|---------------|---------------|---------------|---------------|---------------|---------------|
| | 1 | 2 | 3 | 4 | 5 | 6 | 7 | 8 | 9 | 10 | 11 | 12 | |
| A | 0,00 | 17,21 | 19,56 | 24,17 | 29,05 | 32,62 | 34,82 | 35,32 | 32,49 | 31,07 | 30,29 | 31,93 | 31,73 |
| B | 0,00 | 2,64 | 5,19 | 9,53 | 13,86 | 17,51 | 20,37 | 22,36 | 17,87 | 16,67 | 17,17 | 19,18 | 17,85 |
| C | 0,00 | 10,04 | 22,69 | 30,31 | 38,58 | 50,44 | 63,70 | 80,58 | 106,93 | 128,41 | 148,26 | 187,27 | 112,11 |
| Tous | 0,00 | 29,89 | 47,44 | 64,01 | 81,49 | 100,58 | 118,88 | 138,26 | 157,28 | 176,14 | 195,72 | 238,39 | 161,69 |

OPAS A : Evaluation et conseils - OPAS B : Examens et traitements - OPAS C : Soins de base

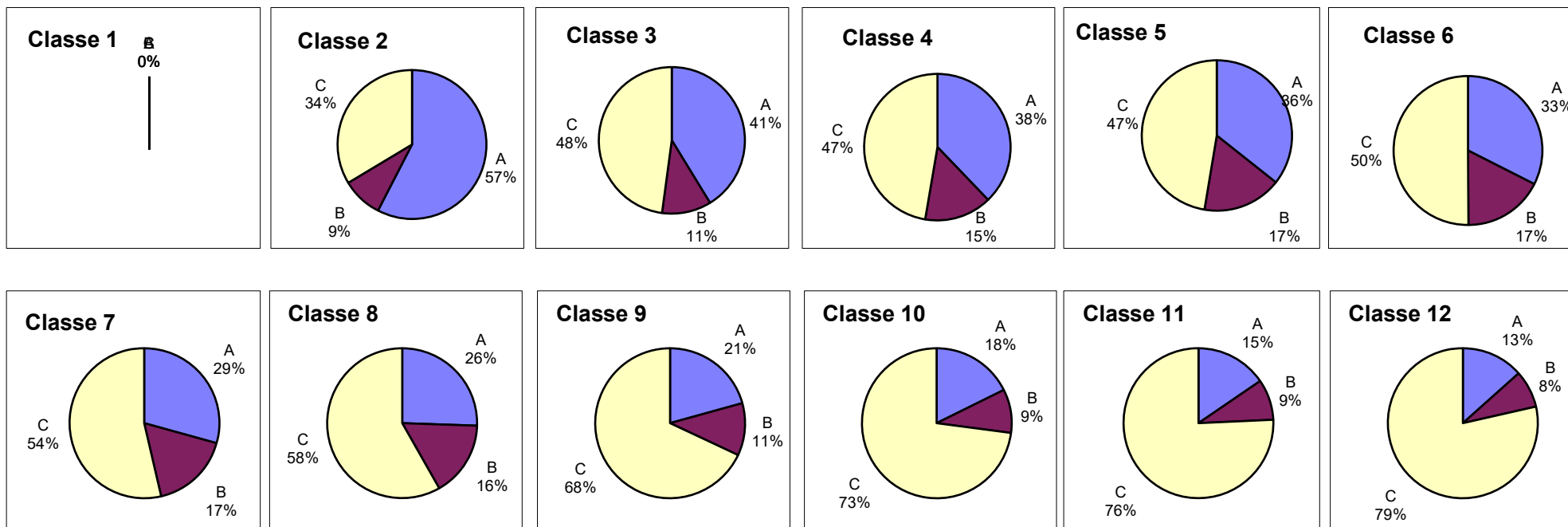

Données PLAISIR - Octobre 2023

Proportion de soins OPAS A, B et C (MSN OPAS + CSB) dans chacune des 12 classes OPAS

Ces graphiques montrent la durée quotidienne des soins des résidents (avec CSB) selon le type de prestations OPAS A, B et C pour chacune des 12 durées de soins définies par l'OPAS (classes OPAS) et leurs proportions respectives dans chacune de ces classes.

NEUCHATEL

| Prest. OPAS | 12 classes avec CSB | | | | | | | | | | | | Tous |
|-------------|---------------------|------|-------|-------|-------|--------|--------|--------|--------|--------|--------|--------|--------|
| | 1 | 2 | 3 | 4 | 5 | 6 | 7 | 8 | 9 | 10 | 11 | 12 | |
| A | 0,00 | 0,00 | 18,66 | 21,41 | 25,13 | 27,98 | 29,92 | 30,14 | 29,97 | 28,76 | 29,88 | 31,39 | 28,77 |
| B | 0,00 | 0,00 | 6,62 | 9,79 | 12,15 | 15,63 | 18,18 | 19,64 | 14,96 | 16,31 | 18,36 | 20,71 | 16,84 |
| C | 0,00 | 0,00 | 23,04 | 32,05 | 43,70 | 57,20 | 71,34 | 88,90 | 112,60 | 131,68 | 146,98 | 188,38 | 112,39 |
| Tous | 0,00 | 0,00 | 48,33 | 63,25 | 80,98 | 100,81 | 119,44 | 138,69 | 157,53 | 176,75 | 195,22 | 240,48 | 157,99 |

OPAS A : Evaluation et conseils - OPAS B : Examens et traitements - OPAS C : Soins de base

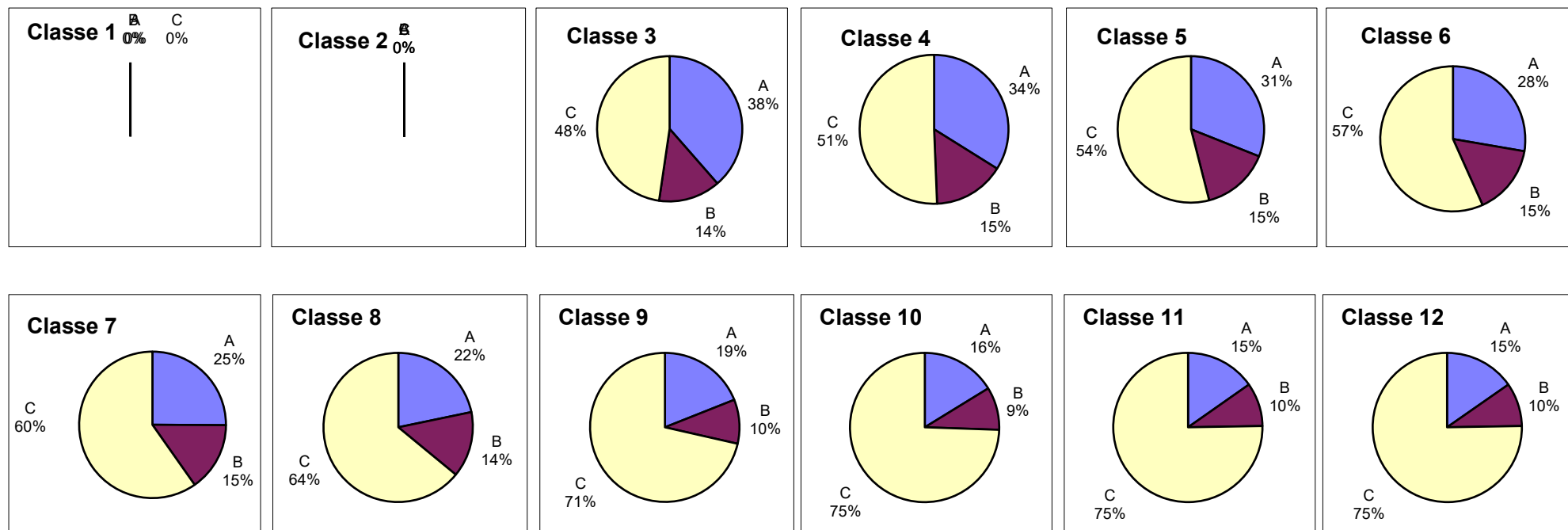

Données PLAISIR - Octobre 2023

Proportion de soins OPAS A, B et C (MSN OPAS + CSB) dans chacune des 12 classes OPAS

Ces graphiques montrent la durée quotidienne des soins des résidents (avec CSB) selon le type de prestations OPAS A, B et C pour chacune des 12 durées de soins définies par l'OPAS (classes OPAS) et leurs proportions respectives dans chacune de ces classes.

JURA

| Minutes moyennes | 12 classes avec CSB | | | | | | | | | | | | Tous |
|------------------|---------------------|-------------|--------------|--------------|--------------|---------------|---------------|---------------|---------------|---------------|---------------|---------------|---------------|
| | 1 | 2 | 3 | 4 | 5 | 6 | 7 | 8 | 9 | 10 | 11 | 12 | |
| A | 0,00 | 0,00 | 18,37 | 20,02 | 23,58 | 23,82 | 27,39 | 27,92 | 27,24 | 27,93 | 30,45 | 29,12 | 27,51 |
| B | 0,00 | 0,00 | 6,22 | 8,53 | 13,20 | 13,52 | 12,36 | 13,34 | 12,22 | 14,87 | 17,03 | 20,24 | 15,70 |
| C | 0,00 | 0,00 | 22,44 | 35,30 | 45,44 | 63,31 | 78,05 | 97,28 | 117,34 | 134,41 | 147,99 | 187,84 | 128,41 |
| Tous | 0,00 | 0,00 | 47,03 | 63,85 | 82,23 | 100,65 | 117,79 | 138,54 | 156,80 | 177,21 | 195,46 | 237,20 | 171,62 |

OPAS A : Evaluation et conseils - OPAS B : Examens et traitements - OPAS C : Soins de base

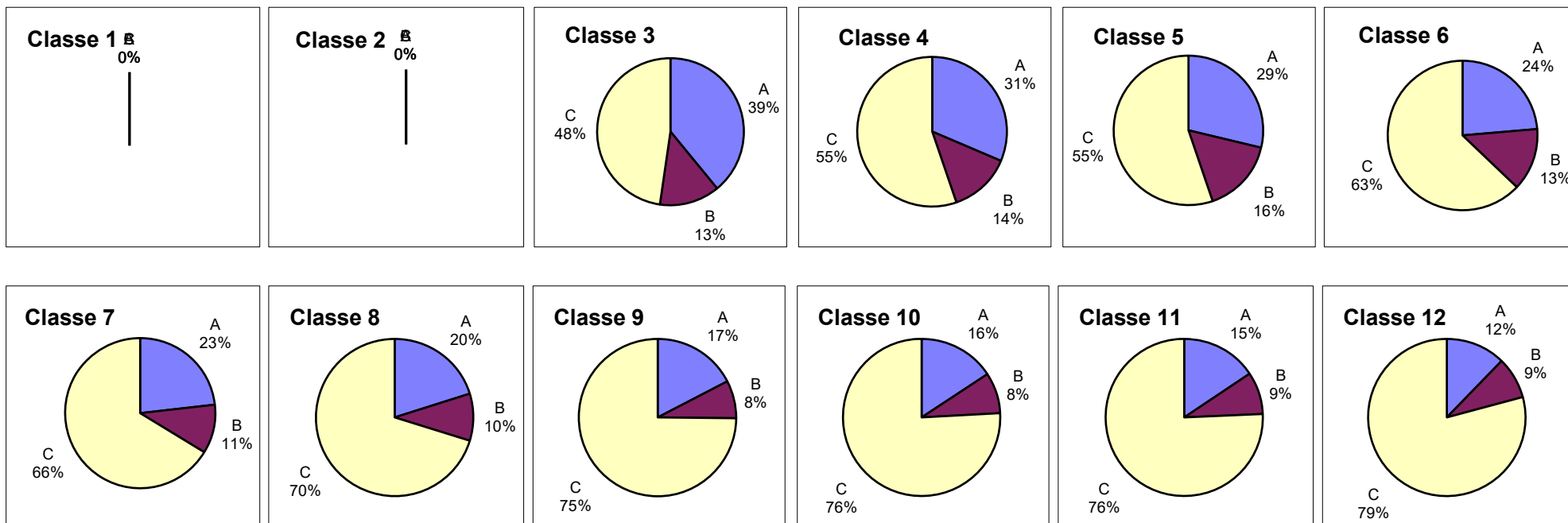

Données PLAISIR - Octobre 2023

Proportion de soins OPAS A, B et C (MSN OPAS + CSB) dans chacune des 12 classes OPAS

Ces graphiques montrent la durée quotidienne des soins des résidents (avec CSB) selon le type de prestations OPAS A, B et C pour chacune des 12 durées de soins définies par l'OPAS (classes OPAS) et leurs proportions respectives dans chacune de ces classes.

GENEVE

| Minutes moyennes | 12 classes avec CSB | | | | | | | | | | | | Tous | |
|------------------|---------------------|--------------|--------------|--------------|--------------|---------------|---------------|---------------|---------------|---------------|---------------|---------------|---------------|---------------|
| | 1 | 2 | 3 | 4 | 5 | 6 | 7 | 8 | 9 | 10 | 11 | 12 | | |
| A | 0,00 | 18,00 | 19,30 | 22,33 | 25,00 | 27,19 | 28,30 | 29,39 | 29,39 | 29,39 | 29,39 | 29,39 | 29,39 | 29,28 |
| B | 0,00 | 3,91 | 5,89 | 9,55 | 11,37 | 13,56 | 15,00 | 14,64 | 14,64 | 14,64 | 14,64 | 14,64 | 14,64 | 15,40 |
| C | 0,00 | 10,71 | 23,55 | 31,69 | 44,78 | 59,85 | 75,38 | 93,77 | 93,77 | 93,77 | 93,77 | 93,77 | 93,77 | 125,68 |
| Tous | 0,00 | 32,63 | 48,74 | 63,57 | 81,15 | 100,60 | 118,67 | 137,80 | 137,80 | 137,80 | 137,80 | 137,80 | 137,80 | 170,35 |

OPAS A : Evaluation et conseils - OPAS B : Examens et traitements - OPAS C : Soins de base

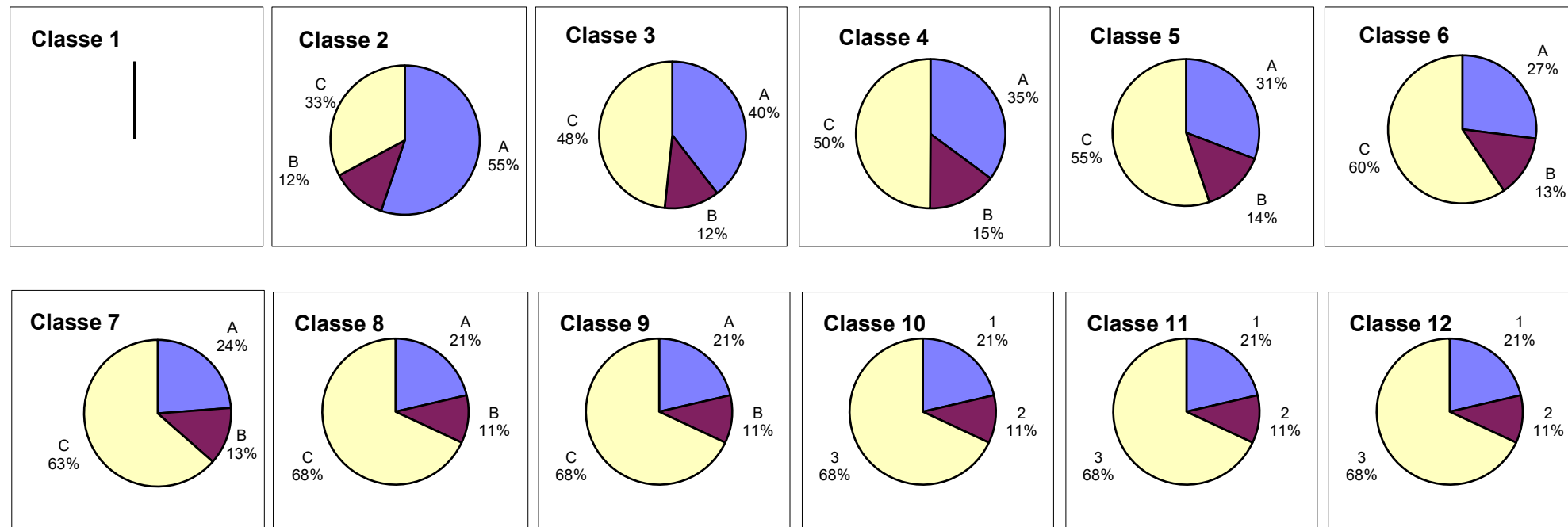

Données PLAISIR - Octobre 2023

MOBILITE PHYSIQUE: Répartition des résidents selon les 9 niveaux et selon la mission de l'établissement

Home médicalisé

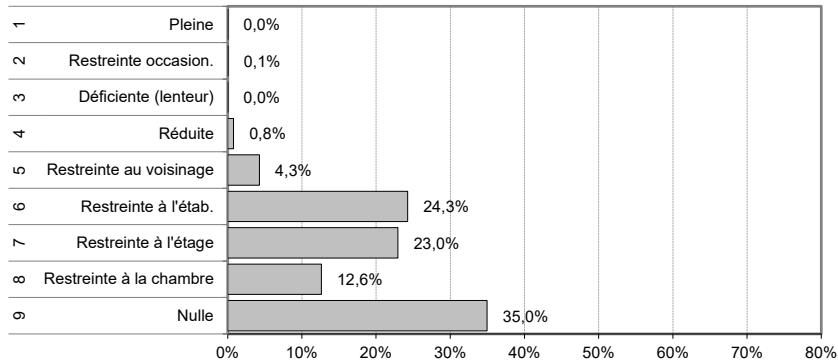

Home médicalisé spécialisé en gérontopsychiatrie

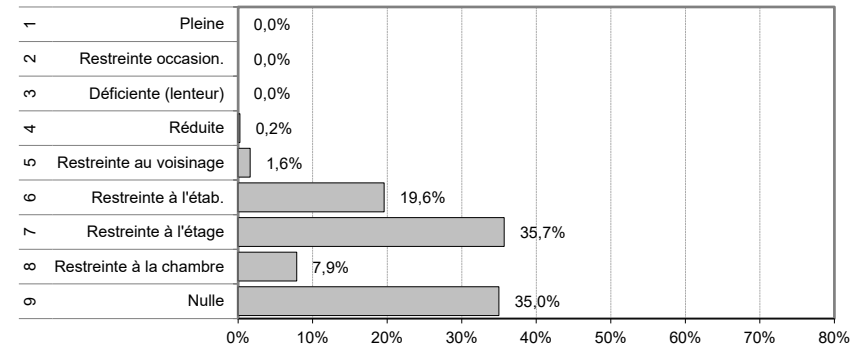

Etabl. pour traitements psychosociaux

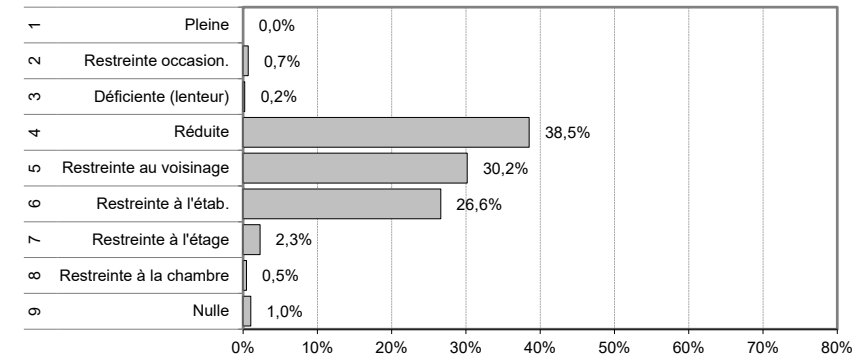

Unité hospitalière - lits C

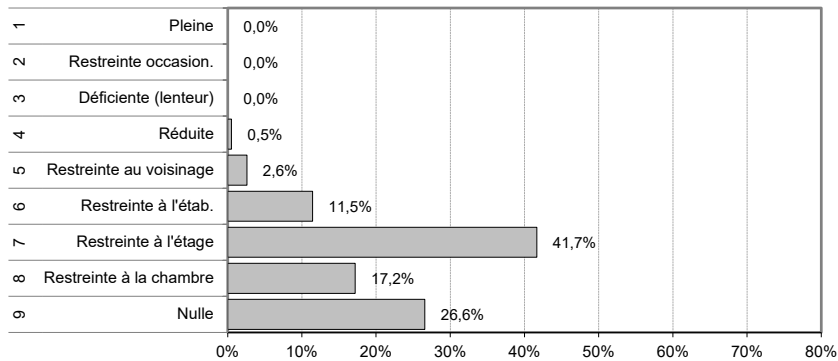

Institution pour handicapés

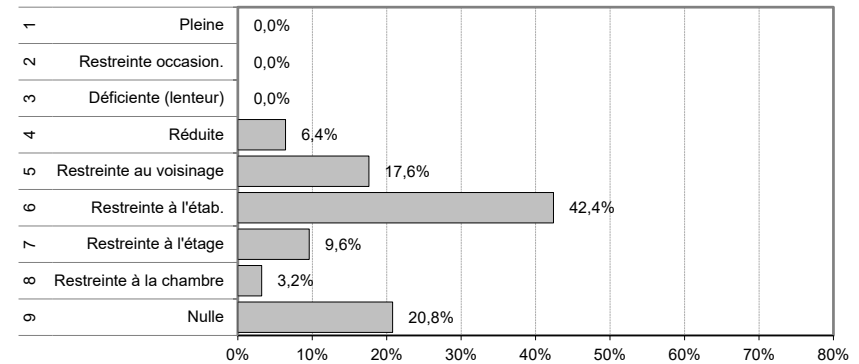

Données PLAISIR - Octobre 2023

ORIENTATION: Répartition des résidents selon les 9 niveaux et selon la mission de l'établissement

Home médicalisé

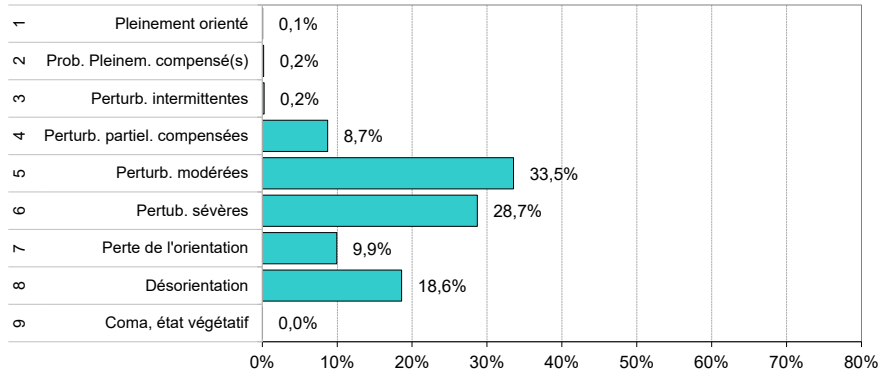

Home médicalisé spécialisé en gérontopsychiatrie

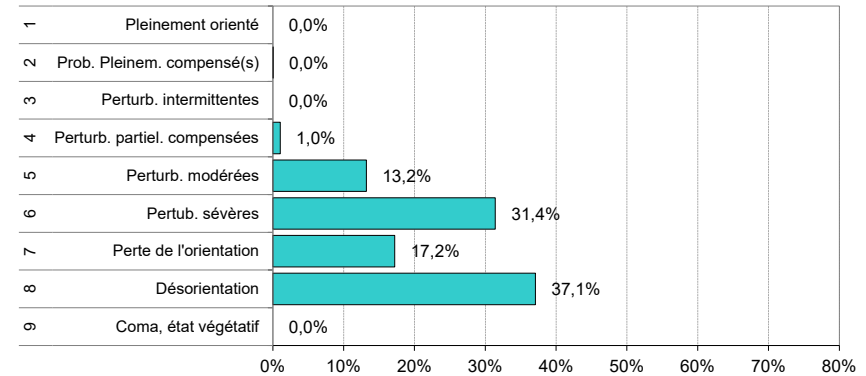

Etab. pour traitements psychosociaux

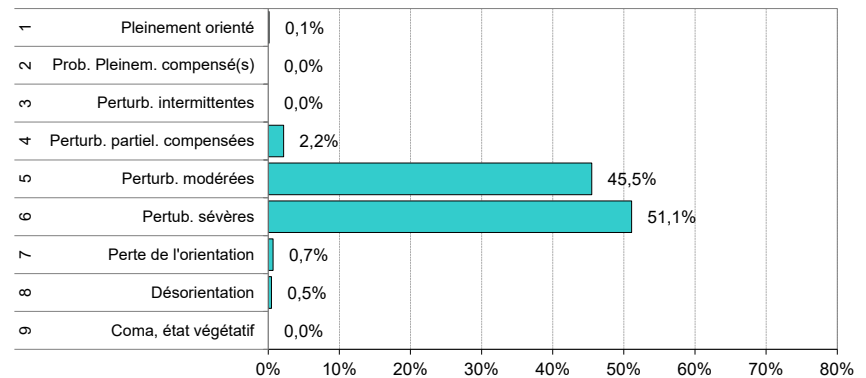

Unité hospitalière - lits C

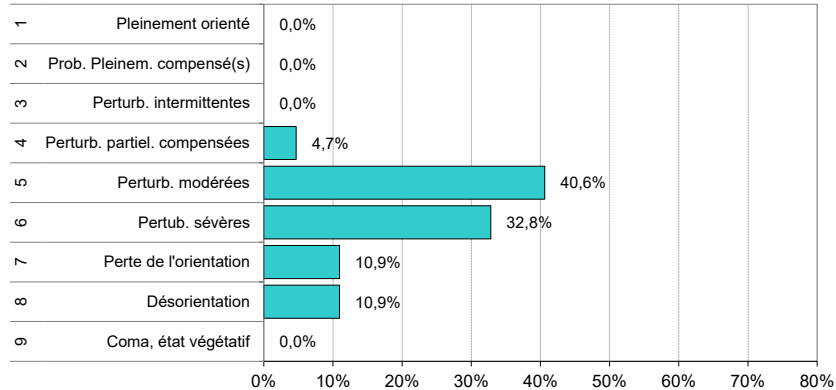

Institution pour handicapés

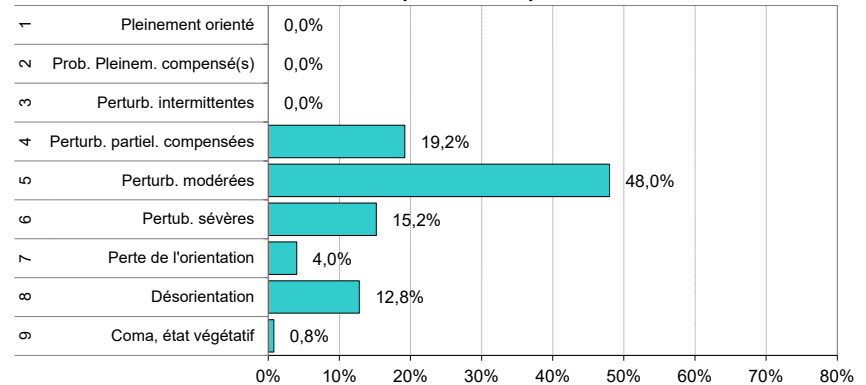

Données PLAISIR - Octobre 2023

AUTONOMIE: Répartition des résidents selon les 9 niveaux et selon la mission de l'établissement

Home médicalisé

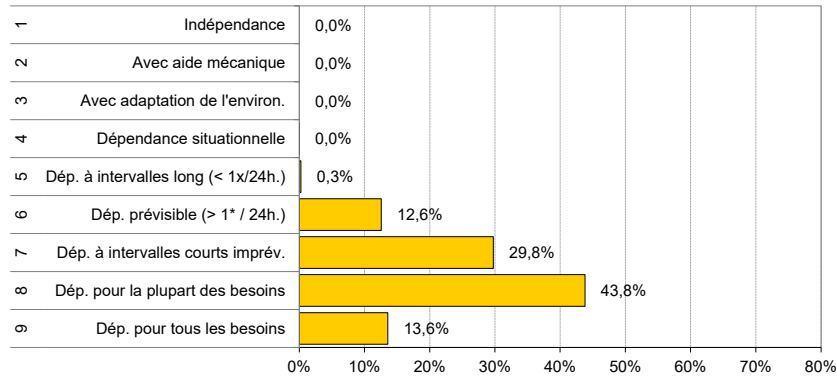

Home médicalisé spécialisé en gérontopsychiatrie

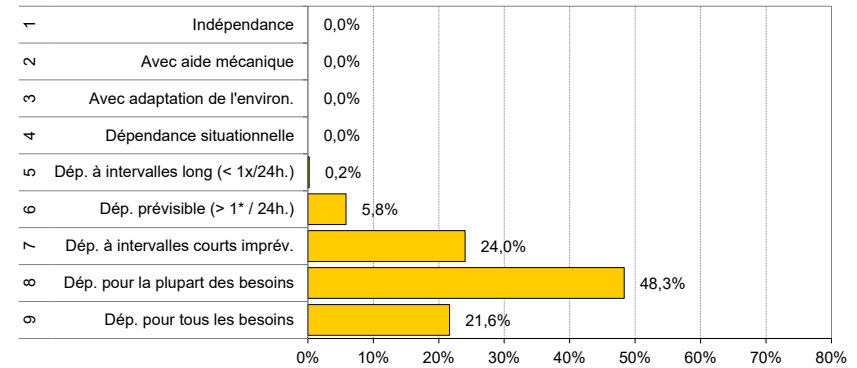

Etab. pour traitements psychosociaux

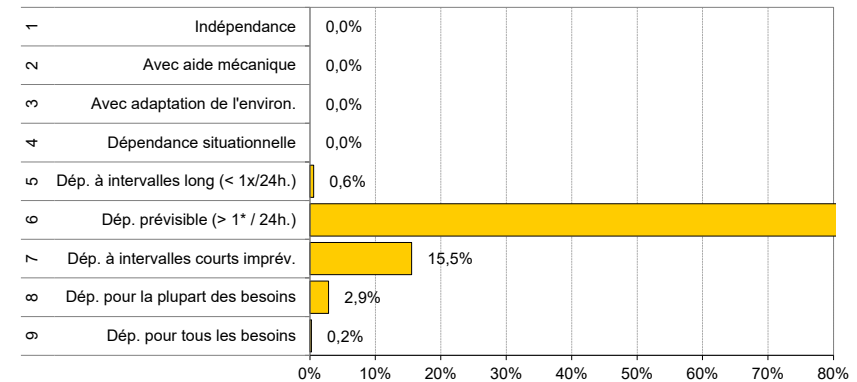

Unité hospitalière - lits C

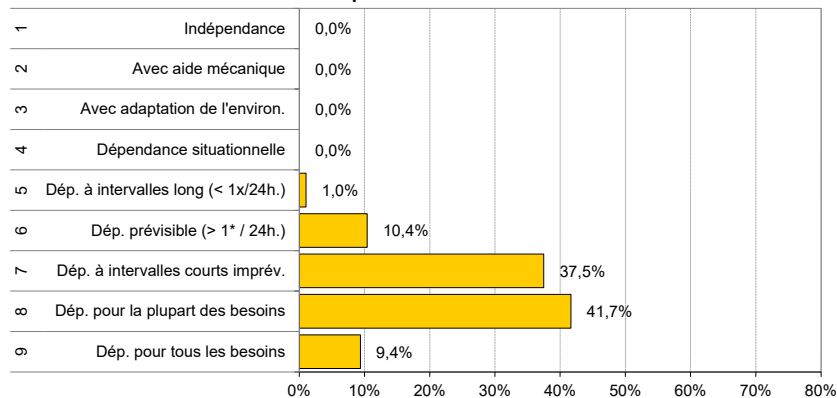

Institution pour handicapés

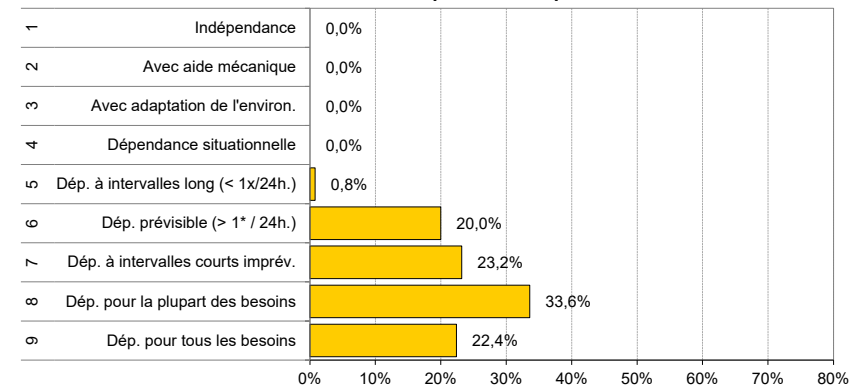

Données PLAISIR - Octobre 2023

12 Classes CSB: Répartition des résidents selon les 12 classes de prise en charge, avec CSB, et selon la mission de l'établissement

Home médicalisé

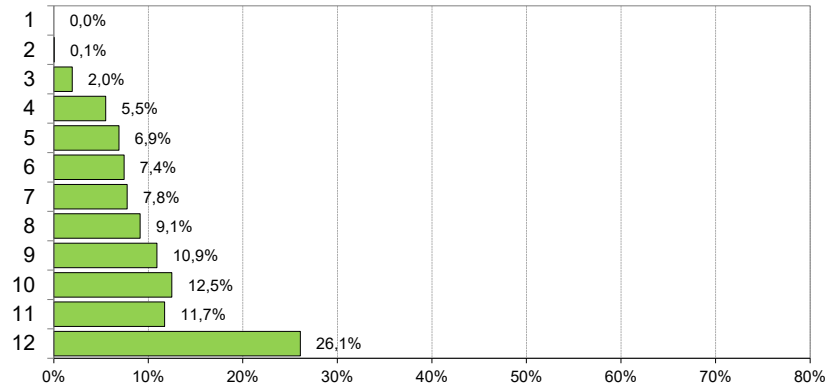

Home médicalisé spécialisé en gérontopsychiatrie

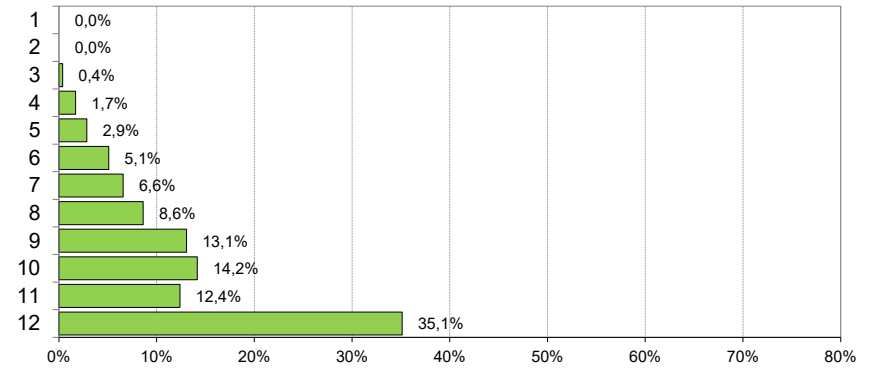

Etab. pour traitements psychosociaux

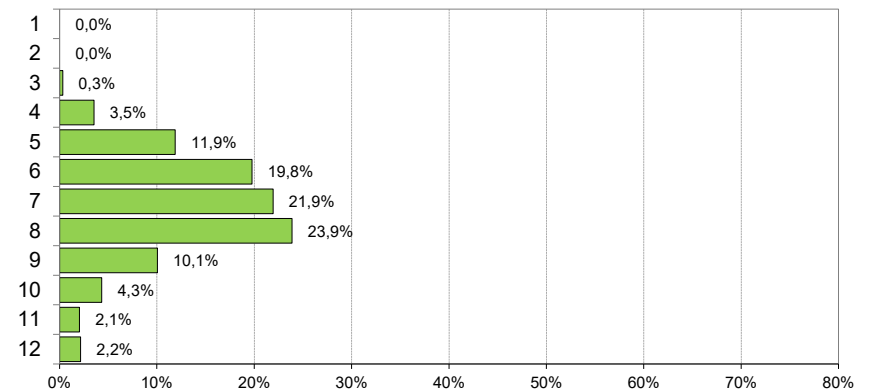

Unité hospitalière - lits C

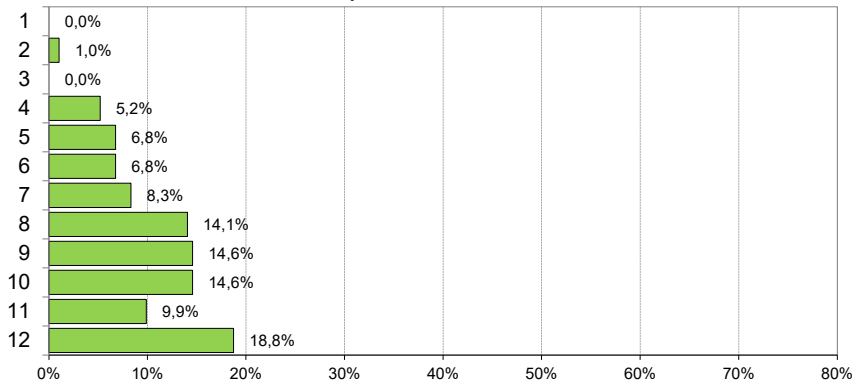

Institution pour handicapés

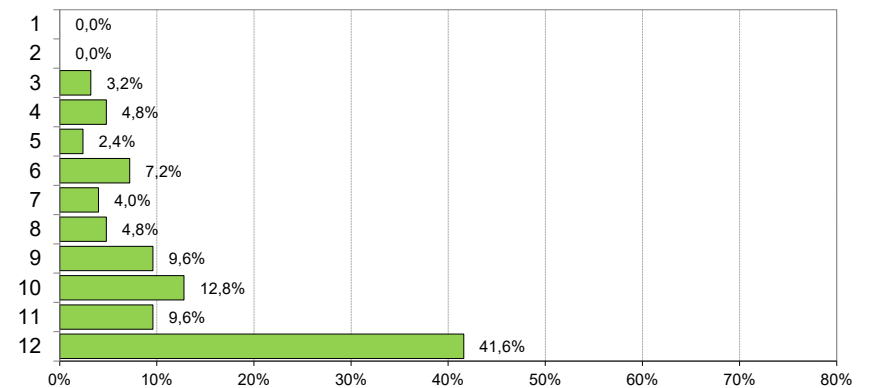

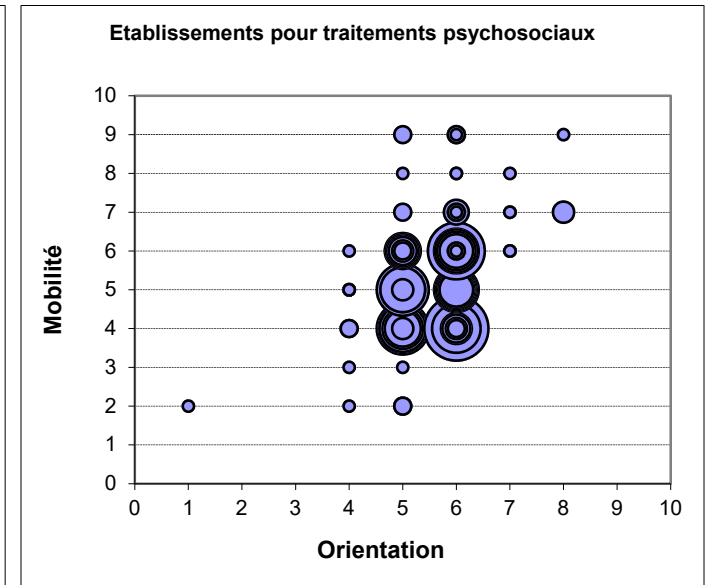
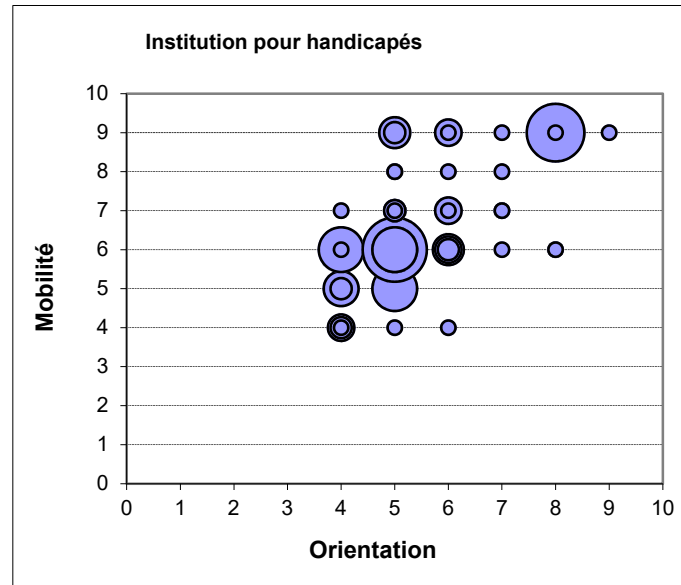
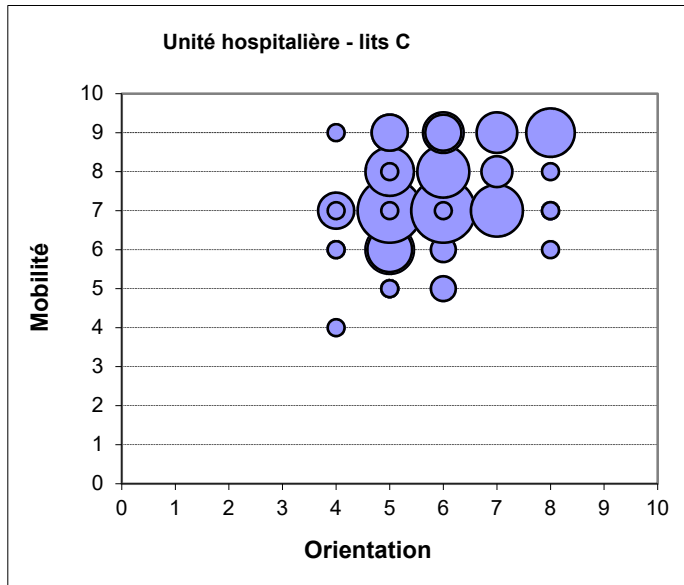
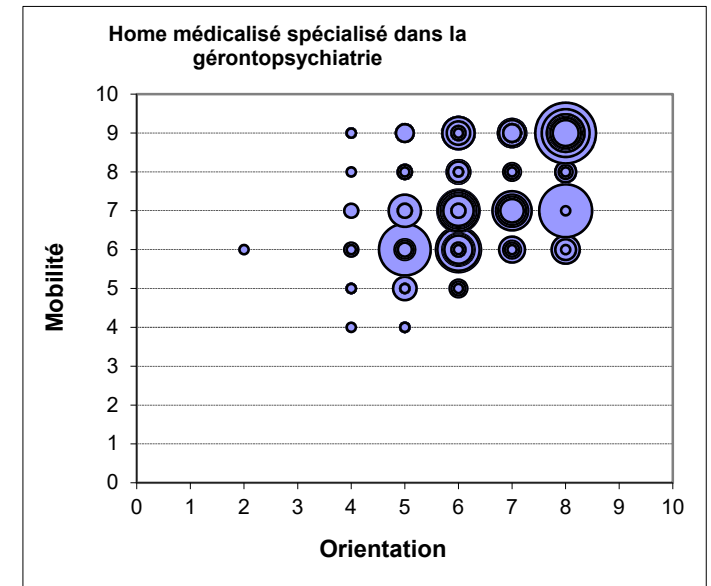
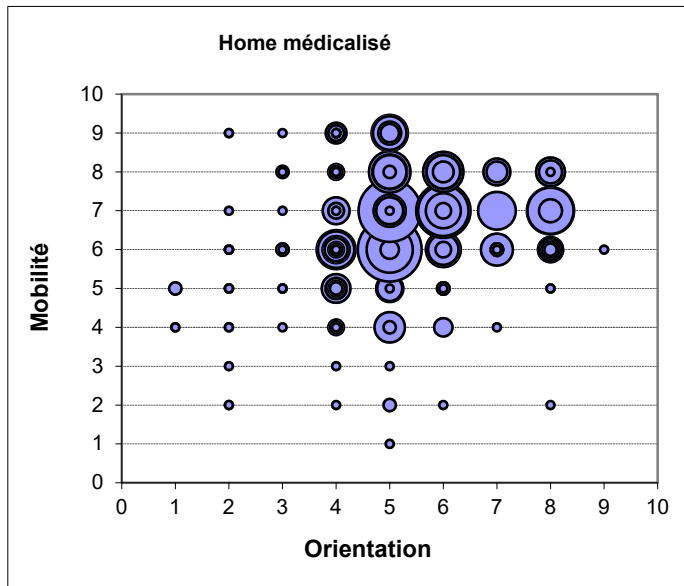

Plus les ronds sont gros et encadrés, plus il y a de résidents dans les classes concernées.

Données PLAISIR - Octobre 2023

Comparaison entre les cantons de la distribution des résidents selon le degré de sévérité de chaque indicateur

Toute la population

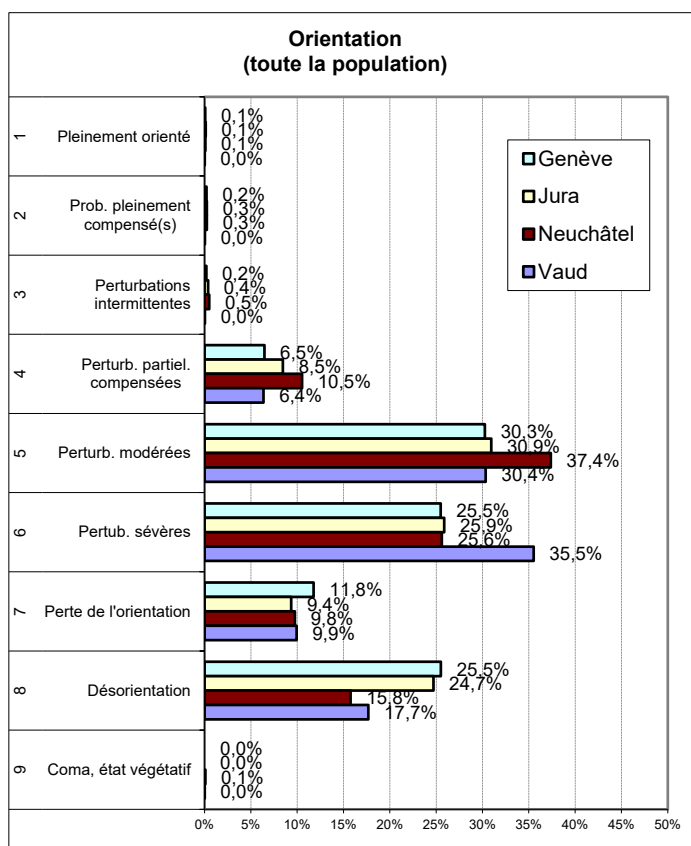
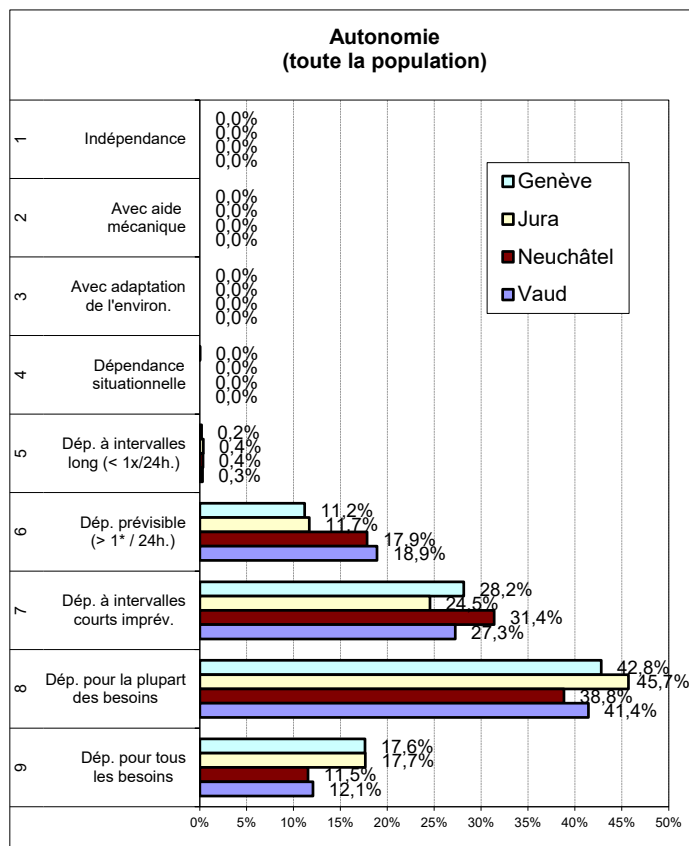
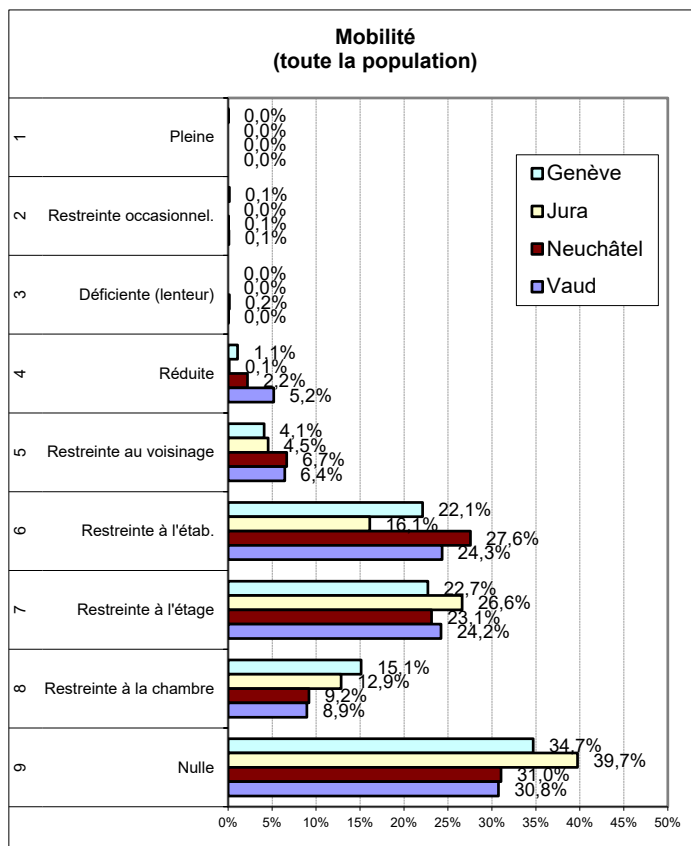

Données PLAISIR - Octobre 2023

Comparaison entre les cantons de la distribution des résidents selon le degré de sévérité de chaque indicateur

Sans inst. pour handicapés et étab. pour trait. psychosociaux

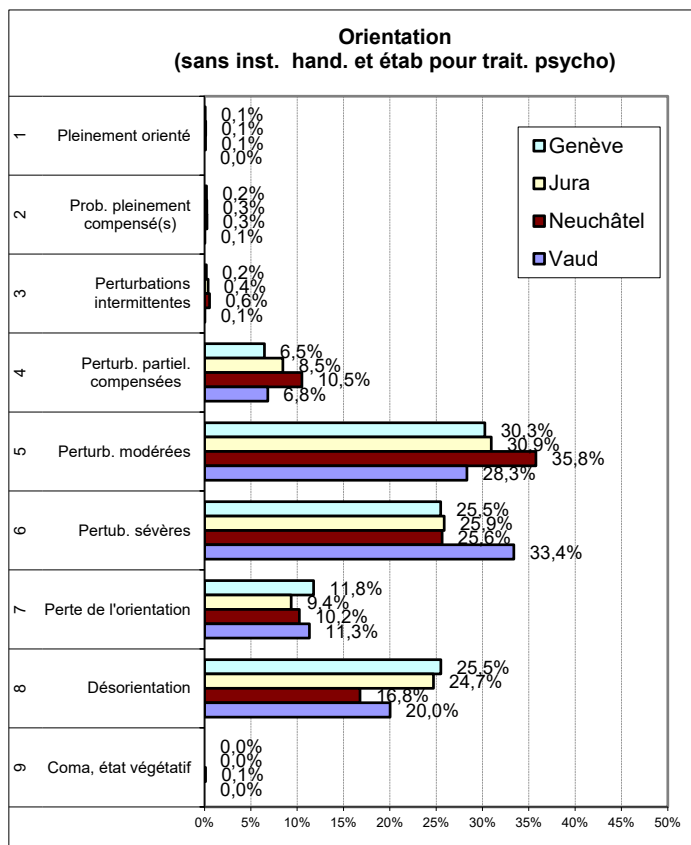
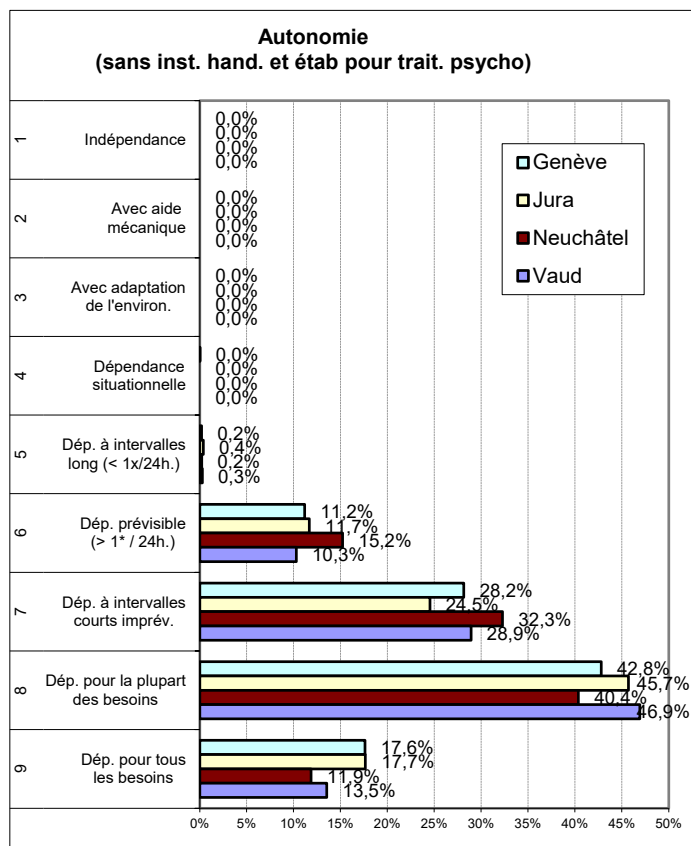
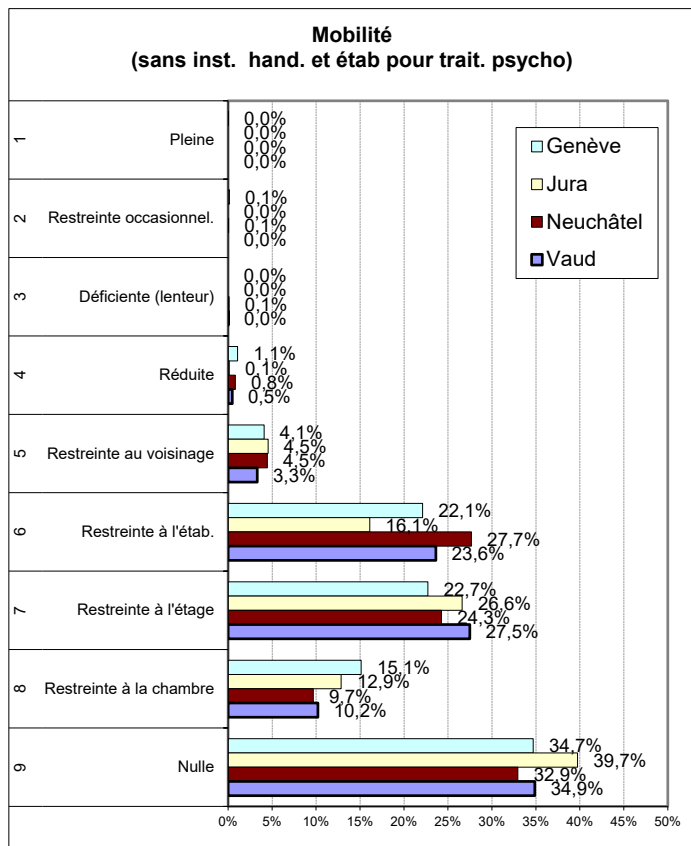

Données PLAISIR - Octobre 2023

Comparaison entre les cantons de la distribution des résidents selon le degré de sévérité de chaque indicateur

Toute la population

Sans inst. pour handicapés et étab. pour trait. psychosociaux

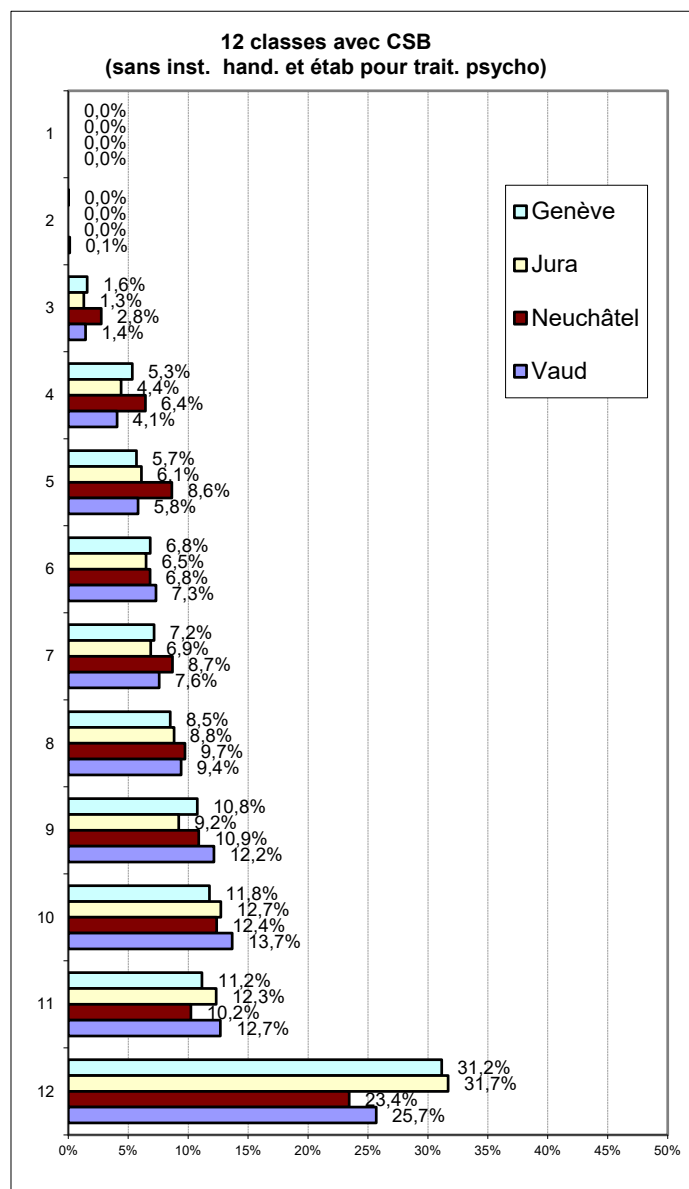
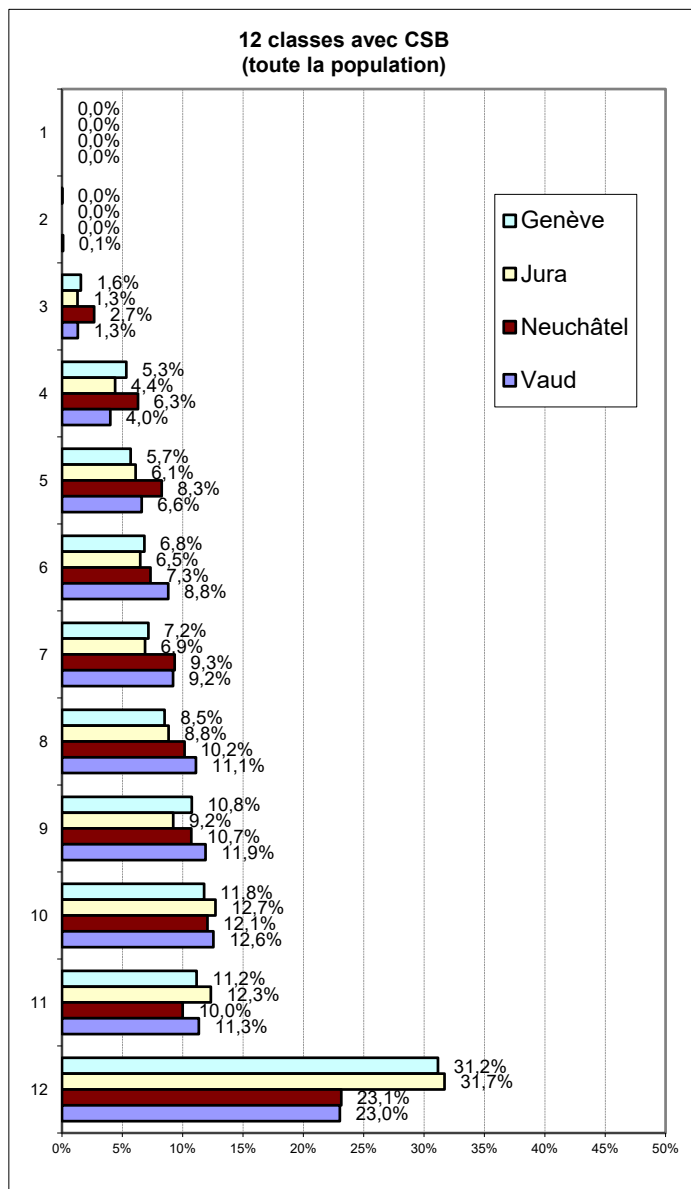

Données PLAISIR - Octobre 2023

Distribution des résidents en fonction de leur durée moyenne de séjour, par classe de 6 mois

| Mois | Nb | % | % cumulé |
|---------|-------|-------|----------|
| 0-6 | 1485 | 11,1% | 11,1% |
| 6-12 | 2053 | 15,4% | 26,5% |
| 12-18 | 1474 | 11,0% | 37,5% |
| 18-24 | 1354 | 10,1% | 47,6% |
| 24-30 | 1028 | 7,7% | 55,3% |
| 30-36 | 1158 | 8,7% | 64,0% |
| 36-42 | 709 | 5,3% | 69,3% |
| 42-48 | 608 | 4,6% | 73,9% |
| 48-54 | 445 | 3,3% | 77,2% |
| 54-60 | 429 | 3,2% | 80,4% |
| 60-66 | 340 | 2,5% | 82,9% |
| 66-72 | 333 | 2,5% | 85,4% |
| 72-78 | 239 | 1,8% | 87,2% |
| 78-84 | 257 | 1,9% | 89,1% |
| 84-90 | 203 | 1,5% | 90,7% |
| 90-96 | 171 | 1,3% | 91,9% |
| 96-102 | 114 | 0,9% | 92,8% |
| 102-108 | 136 | 1,0% | 93,8% |
| 108-114 | 121 | 0,9% | 94,7% |
| 114-120 | 78 | 0,6% | 95,3% |
| 120-126 | 79 | 0,6% | 95,9% |
| 126-132 | 54 | 0,4% | 96,3% |
| 132-138 | 41 | 0,3% | 96,6% |
| 138-144 | 62 | 0,5% | 97,1% |
| 144-150 | 49 | 0,4% | 97,4% |
| 150-156 | 36 | 0,3% | 97,7% |
| 156-162 | 31 | 0,2% | 97,9% |
| 162-168 | 28 | 0,2% | 98,2% |
| 168-174 | 14 | 0,1% | 98,3% |
| 174-180 | 23 | 0,2% | 98,4% |
| 180-186 | 17 | 0,1% | 98,6% |
| 186-192 | 28 | 0,2% | 98,8% |
| 192-198 | 12 | 0,1% | 98,9% |
| 198-204 | 13 | 0,1% | 99,0% |
| 204-210 | 11 | 0,1% | 99,0% |
| 210+ | 129 | 1,0% | 100,0% |
| Total | 13362 | 100% | |

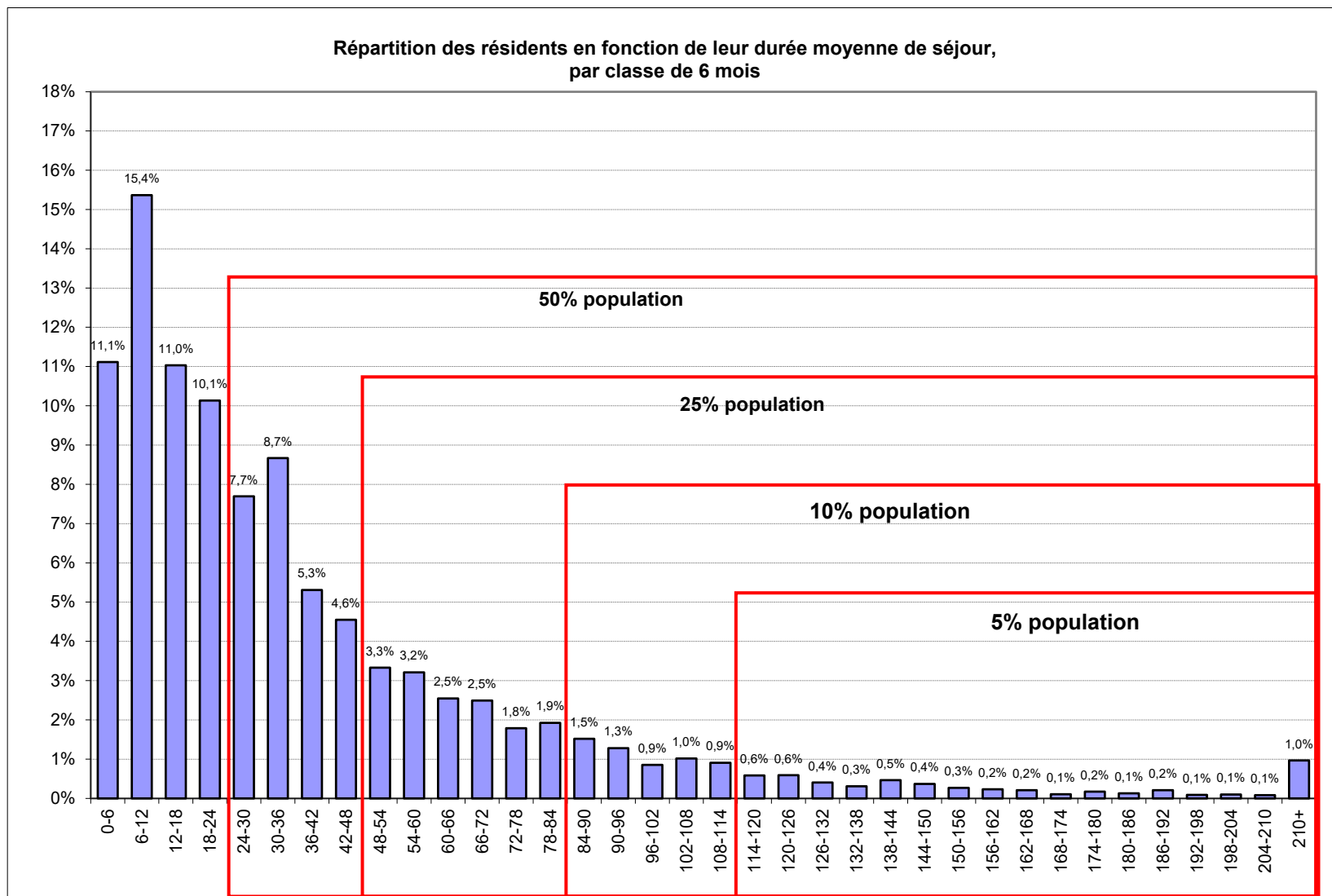

| | |
|----------------------------------|------|
| Durée moyenne de séjour (mois): | 39,0 |
| Durée moyenne de séjour (année): | 3,2 |

Données PLAISIR - Octobre 2023

Moyenne des minutes de prise en charge par jour, par type de soins et par mission d'établissement

Tous cantons confondus

| MISSIONS | | TOTAL minutes | RESPIRATION | ALIMENTATION | ELIMINATION | HYGIÈNE | MOBILISATION | COMMUNI-CATION | MÉDICATION | THÉRAPIES IV | TRAITEMENTS | METHODES DIAGN. |
|--|-----------------|---------------|-------------|--------------|--------------|--------------|--------------|----------------|-------------|--------------|--------------|-----------------|
| Home médicalisé | Moyenne | 168,68 | 0,67 | 24,42 | 25,68 | 35,62 | 33,67 | 29,57 | 7,74 | 0,13 | 5,55 | 5,62 |
| | Nb tot./Mission | 10 072 | 10 072 | 10 072 | 10 072 | 10 072 | 10 072 | 10 072 | 10 072 | 10 072 | 10 072 | 10 072 |
| | Ecart-type | 60,29 | 3,84 | 22,39 | 15,28 | 9,83 | 22,03 | 10,65 | 4,38 | 1,50 | 6,41 | 5,75 |
| | Médiane | 171,97 | 0,00 | 15,93 | 30,29 | 37,55 | 32,57 | 28,77 | 6,81 | 0,00 | 4,00 | 4,57 |
| Unité hosp. de psychogér. (Hôp. général) | Moyenne | | | | | | | | | | | |
| | Nb tot./Mission | | | | | | | | | | | |
| | Ecart-type | | | | | | | | | | | |
| | Médiane | | | | | | | | | | | |
| Home médicalisé spéc. en gérontopsy. | Moyenne | 187,34 | 0,30 | 31,36 | 29,61 | 38,86 | 36,74 | 33,31 | 7,01 | 0,13 | 4,30 | 5,73 |
| | Nb tot./Mission | 2 098 | 2 098 | 2 098 | 2 098 | 2 098 | 2 098 | 2 098 | 2 098 | 2 098 | 2 098 | 2 098 |
| | Ecart-type | 53,16 | 2,76 | 25,52 | 13,74 | 7,70 | 19,56 | 10,73 | 3,61 | 1,58 | 5,55 | 4,79 |
| | Médiane | 187,92 | 0,00 | 18,00 | 34,00 | 37,55 | 35,00 | 32,43 | 6,40 | 0,00 | 3,28 | 4,71 |
| Unité hosp. lits C | Moyenne | 163,46 | 0,64 | 21,02 | 25,52 | 35,42 | 31,97 | 30,55 | 7,71 | 0,09 | 4,81 | 5,73 |
| | Nb tot./Mission | 192 | 192 | 192 | 192 | 192 | 192 | 192 | 192 | 192 | 192 | 192 |
| | Ecart-type | 56,53 | 3,01 | 18,79 | 14,75 | 9,33 | 20,18 | 14,89 | 3,93 | 1,00 | 10,65 | 6,60 |
| | Médiane | 01Minute | 02Respi | 03Ali | 04elimi | 05hygiene | 05mobi | 07communi | 08médi | 09thérapie | 10traitement | 11méthode |
| Institution pour handicapés | Moyenne | 200,47 | 2,61 | 31,56 | 22,17 | 39,70 | 37,25 | 35,64 | 8,26 | 0,25 | 9,23 | 13,79 |
| | Nb tot./Mission | 125 | 125 | 125 | 125 | 125 | 125 | 125 | 125 | 125 | 125 | 125 |
| | Ecart-type | 96,67 | 10,27 | 25,20 | 14,46 | 14,66 | 22,13 | 12,87 | 5,61 | 2,15 | 10,31 | 59,33 |
| | Médiane | 193,58 | 0,00 | 19,50 | 24,50 | 41,63 | 41,71 | 33,82 | 6,77 | 0,00 | 6,40 | 4,00 |
| Etabl. pour traitements psychosociaux | Moyenne | 125,14 | 0,34 | 10,91 | 1,94 | 15,93 | 3,68 | 76,95 | 5,91 | 0,01 | 1,23 | 8,25 |
| | Nb tot./Mission | 875 | 875 | 875 | 875 | 875 | 875 | 875 | 875 | 875 | 875 | 875 |
| | Ecart-type | 42,49 | 2,93 | 6,26 | 6,73 | 13,09 | 7,30 | 24,75 | 3,91 | | 3,93 | 21,88 |
| | Médiane | 121,49 | 0 | 10,00 | 0 | 10,36 | 2,00 | 75,28 | 5,26 | | 0,00 | 6,02 |
| Total | Moyenne | 168,98 | 0,61 | 24,65 | 24,70 | 34,87 | 32,20 | 33,33 | 7,51 | 0,13 | 5,09 | 5,89 |
| | Nb tot./Mission | 13 362 | 13 362 | 13 362 | 13 362 | 13 362 | 13 362 | 13 362 | 13 362 | 13 362 | 13 362 | 13 362 |
| | Ecart-type | 60,18 | 3,75 | 22,66 | 15,88 | 11,10 | 22,32 | 16,84 | 4,27 | 1,47 | 6,39 | 9,70 |
| | Médiane | 170,65 | 0 | 15,50 | 29,79 | 37,55 | 31,00 | 30,17 | 6,48 | 0 | 4,00 | 4,64 |

En rouge clair les 2 valeurs les plus hautes par ligne (mission d'établissement)

Données PLAISIR - Octobre 2023

Moyenne des minutes de prise en charge par jour, par type de soins et par mission d'établissement

VAUD

| MISSIONS | | TOTAL minutes | RESPIRATION | ALIMENTATION | ELIMINATION | HYGIÈNE | MOBILISATION | COMMUNI- CATION | MÉDICATION | THÉRAPIES IV | TRAITEMENTS | METHODES DIAGN. |
|--|-----------------|---------------|-------------|--------------|--------------|--------------|--------------|--------------------|-------------|--------------|--------------|--------------------|
| Home médicalisé | Moyenne | 165,07 | 0,62 | 20,98 | 25,93 | 35,47 | 34,03 | 29,02 | 8,01 | 0,06 | 5,43 | 5,52 |
| | Nb tot./Mission | 3 733 | 3 733 | 3 733 | 3 733 | 3 733 | 3 733 | 3 733 | 3 733 | 3 733 | 3 733 | 3 733 |
| | Ecart-type | 57,85 | 3,90 | 19,62 | 15,33 | 9,55 | 22,10 | 9,25 | 4,48 | 0,98 | 6,13 | 3,61 |
| | Médiane | 169,34 | 0,00 | 14,00 | 30,50 | 37,55 | 33,00 | 28,55 | 7,18 | 0,00 | 4,00 | 4,57 |
| Unité hosp. de psychogér. (Hôp. général) | Moyenne | | | | | | | | | | | |
| | Nb tot./Mission | | | | | | | | | | | |
| | Ecart-type | | | | | | | | | | | |
| | Médiane | | | | | | | | | | | |
| Home médicalisé spéc. en gérontopsy. | Moyenne | 185,45 | 0,26 | 30,71 | 29,22 | 38,79 | 36,42 | 32,95 | 6,99 | 0,15 | 4,21 | 5,73 |
| | Nb tot./Mission | 1 843 | 1 843 | 1 843 | 1 843 | 1 843 | 1 843 | 1 843 | 1 843 | 1 843 | 1 843 | 1 843 |
| | Ecart-type | 52,95 | 2,54 | 25,39 | 13,87 | 7,77 | 19,67 | 10,49 | 3,64 | 1,69 | 5,51 | 4,80 |
| | Médiane | 185,84 | 0,00 | 18,00 | 33,86 | 37,55 | 35,00 | 32,14 | 6,40 | 0,00 | 3,18 | 4,71 |
| Unité hosp. lits C | Moyenne | 163,46 | 0,64 | 21,02 | 25,52 | 35,42 | 31,97 | 30,55 | 7,71 | 0,09 | 4,81 | 5,73 |
| | Nb tot./Mission | 192 | 192 | 192 | 192 | 192 | 192 | 192 | 192 | 192 | 192 | 192 |
| | Ecart-type | 56,53 | 3,01 | 18,79 | 14,75 | 9,33 | 20,18 | 14,89 | 3,93 | 1,00 | 10,65 | 6,60 |
| | Médiane | 01Minute | 02Respi | 03Ali | 04elimi | 05hygiene | 05mobi | 07communi | 08médi | 09thérapie | 10traitement | 11méthode |
| Institution pour handicapés | Moyenne | 202,97 | 4,70 | 30,28 | 21,62 | 37,93 | 34,55 | 30,91 | 9,82 | 0,49 | 10,89 | 21,78 |
| | Nb tot./Mission | 65 | 65 | 65 | 65 | 65 | 65 | 65 | 65 | 65 | 65 | 65 |
| | Ecart-type | 116,23 | 13,90 | 25,15 | 14,03 | 15,08 | 20,04 | 10,91 | 6,54 | 2,97 | 10,44 | 81,66 |
| | Médiane | 193,24 | 0,00 | 17,75 | 23,50 | 40,30 | 39,43 | 29,88 | 8,00 | 0,00 | 9,50 | 5,07 |
| Etabl. pour traitements psychosociaux | Moyenne | 125,33 | 0,29 | 10,97 | 1,90 | 15,70 | 3,79 | 77,19 | 5,93 | 0,01 | 1,21 | 8,33 |
| | Nb tot./Mission | 804 | 804 | 804 | 804 | 804 | 804 | 804 | 804 | 804 | 804 | 804 |
| | Ecart-type | 43,34 | 2,84 | 6,39 | 6,72 | 12,98 | 7,37 | 24,51 | 3,91 | | 3,94 | 22,57 |
| | Médiane | 121,47 | 0,00 | 10,00 | 0,00 | 10,36 | 2,00 | 75,40 | 5,46 | 0,00 | 0,00 | 6,07 |
| Total | Moyenne | 166,24 | 0,52 | 22,56 | 23,88 | 34,02 | 30,98 | 36,01 | 7,48 | 0,09 | 4,62 | 6,09 |
| | Nb tot./Mission | 6 637 | 6 637 | 6 637 | 6 637 | 6 637 | 6 637 | 6 637 | 6 637 | 6 637 | 6 637 | 6 637 |
| | Ecart-type | 58,56 | 3,69 | 21,29 | 16,37 | 11,90 | 22,52 | 19,89 | 4,27 | 1,21 | 6,16 | 12,01 |
| | Médiane | 166,56 | 0,00 | 14,00 | 29,00 | 37,55 | 30,00 | 31,00 | 6,40 | 0,00 | 3,56 | 4,79 |

En rouge clair les 2 valeurs les plus hautes par ligne (mission d'établissement)

Données PLAISIR - Octobre 2023

Moyenne des minutes de prise en charge par jour, par type de soins et par mission d'établissement

NEUCHATEL

| MISSIONS | | TOTAL minutes | RESPIRATION | ALIMENTATION | ELIMINATION | HYGIÈNE | MOBILISATION | COMMUNI- CATION | MÉDICATION | THÉRAPIES IV | TRAITEMENTS | METHODES DIAGN. |
|--|-----------------|---------------|-------------|--------------|--------------|--------------|--------------|--------------------|-------------|--------------|-------------|--------------------|
| Home médicalisé | Moyenne | 159,82 | 0,78 | 21,66 | 23,79 | 34,70 | 31,38 | 29,07 | 7,75 | 0,04 | 5,52 | 5,15 |
| | Nb tot./Mission | 1 706 | 1 706 | 1 706 | 1 706 | 1 706 | 1 706 | 1 706 | 1 706 | 1 706 | 1 706 | 1 706 |
| | Ecart-type | 60,90 | 3,63 | 21,35 | 15,41 | 10,19 | 22,08 | 10,99 | 4,36 | 0,40 | 6,38 | 3,15 |
| | Médiane | 161,60 | 0,00 | 13,50 | 27,43 | 37,55 | 29,71 | 27,83 | 6,83 | 0,00 | 4,00 | 4,29 |
| Unité hosp. de psychogér. (Hôp. général) | Moyenne | | | | | | | | | | | |
| | Nb tot./Mission | | | | | | | | | | | |
| | Ecart-type | | | | | | | | | | | |
| | Médiane | | | | | | | | | | | |
| Home médicalisé spéc. en gérontopsy. | Moyenne | 207,78 | 1,21 | 37,28 | 33,37 | 40,60 | 40,43 | 36,78 | 7,37 | 0,00 | 5,36 | 5,39 |
| | Nb tot./Mission | 112 | 112 | 112 | 112 | 112 | 112 | 112 | 112 | 112 | 112 | 112 |
| | Ecart-type | 51,26 | 5,94 | 25,91 | 12,67 | 6,19 | 17,29 | 12,60 | 3,39 | 0,00 | 6,35 | 3,27 |
| | Médiane | 209,50 | 0,00 | 21,00 | 36,18 | 39,11 | 39,00 | 34,74 | 6,58 | 0,00 | 4,00 | 4,64 |
| Unité hosp. lits C | Moyenne | | | | | | | | | | | |
| | Nb tot./Mission | | | | | | | | | | | |
| | Ecart-type | | | | | | | | | | | |
| | Médiane | | | | | | | | | | | |
| Institution pour handicapés | Moyenne | 197,75 | 0,34 | 32,94 | 22,76 | 41,61 | 40,19 | 40,75 | 6,57 | 0,00 | 7,44 | 5,15 |
| | Nb tot./Mission | 60 | 60 | 60 | 60 | 60 | 60 | 60 | 60 | | 60 | 60 |
| | Ecart-type | 70,51 | 1,35 | 25,39 | 15,01 | 14,06 | 24,01 | 12,96 | 3,75 | 0,00 | 9,94 | 4,46 |
| | Médiane | 194,45 | 0,00 | 19,50 | 24,54 | 42,11 | 44,57 | 39,28 | 6,13 | 0,00 | 5,94 | 3,93 |
| Etabl. pour traitements psychosociaux | Moyenne | 123,02 | 0,86 | 10,14 | 2,38 | 18,53 | 2,38 | 74,23 | 5,76 | 0,00 | 1,42 | 7,32 |
| | Nb tot./Mission | 71 | 71 | 71 | 71 | 71 | 71 | 71 | 71 | | 71 | 71 |
| | Ecart-type | 31,54 | 3,73 | 4,43 | 6,87 | 14,17 | 6,44 | 27,40 | 3,97 | 0,00 | 3,90 | 11,51 |
| | Médiane | 122,86 | 0,00 | 9,50 | 0,00 | 11,43 | 0,71 | 72,29 | 4,80 | 0,00 | 0,00 | 5,86 |
| Total | Moyenne | 162,40 | 0,80 | 22,48 | 23,52 | 34,66 | 31,11 | 31,52 | 7,62 | 0,03 | 5,42 | 5,24 |
| | Nb tot./Mission | 1 949 | 1 949 | 1 949 | 1 949 | 1 949 | 1 949 | 1 949 | 1 949 | 1 949 | 1 949 | 1 949 |
| | Ecart-type | 61,65 | 3,75 | 21,90 | 15,73 | 10,92 | 22,37 | 14,92 | 4,29 | 0,37 | 6,50 | 3,85 |
| | Médiane | 163,80 | 0,00 | 14,00 | 27,29 | 37,55 | 30,00 | 29,29 | 6,63 | 0,00 | 4,00 | 4,43 |

En rouge clair les 2 valeurs les plus hautes par ligne (mission d'établissement)

Données PLAISIR - Octobre 2023

Moyenne des minutes de prise en charge par jour, par type de soins et par mission d'établissement

JURA

| MISSIONS | | TOTAL minutes | RESPIRATION | ALIMENTATION | ELIMINATION | HYGIÈNE | MOBILISATION | COMMUNI- CATION | MÉDICATION | THÉRAPIES IV | TRAITEMENTS | METHODES DIAGN. |
|--|-----------------|---------------|-------------|--------------|--------------|--------------|--------------|--------------------|-------------|--------------|-------------|--------------------|
| Home médicalisé | Moyenne | 173,83 | 1,18 | 23,24 | 26,07 | 37,18 | 38,11 | 28,30 | 8,24 | 0,02 | 6,19 | 5,29 |
| | Nb tot./Mission | 627 | 627 | 627 | 627 | 627 | 627 | 627 | 627 | 627 | 627 | 627 |
| | Ecart-type | 59,67 | 5,03 | 20,61 | 14,97 | 9,44 | 24,06 | 10,50 | 4,56 | 0,46 | 6,89 | 3,51 |
| | Médiane | 178,36 | 0,00 | 15,50 | 30,50 | 37,55 | 39,43 | 27,14 | 7,30 | 0,00 | 4,27 | 4,29 |
| Unité hosp. de psychogér. (Hôp. général) | Moyenne | | | | | | | | | | | |
| | Nb tot./Mission | | | | | | | | | | | |
| | Ecart-type | | | | | | | | | | | |
| | Médiane | | | | | | | | | | | |
| Home médicalisé spéc. en gérontopsy. | Moyenne | 195,66 | 0,06 | 35,05 | 31,60 | 38,33 | 38,00 | 35,13 | 6,97 | 0,00 | 4,50 | 6,01 |
| | Nb tot./Mission | 143 | 143 | 143 | 143 | 143 | 143 | 143 | 143 | 143 | 143 | 143 |
| | Ecart-type | 53,54 | 0,75 | 26,19 | 12,33 | 7,71 | 19,58 | 11,60 | 3,31 | 0,00 | 5,31 | 5,58 |
| | Médiane | 235,72 | 0,00 | 69,20 | 35,86 | 39,70 | 33,86 | 35,71 | 14,25 | 0,00 | 0,00 | 7,14 |
| Unité hosp. lits C | Moyenne | | | | | | | | | | | |
| | Nb tot./Mission | | | | | | | | | | | |
| | Ecart-type | | | | | | | | | | | |
| | Médiane | | | | | | | | | | | |
| Institution pour handicapés | Moyenne | | | | | | | | | | | |
| | Nb tot./Mission | | | | | | | | | | | |
| | Ecart-type | | | | | | | | | | | |
| | Médiane | | | | | | | | | | | |
| Etabl. pour traitements psychosociaux | Moyenne | | | | | | | | | | | |
| | Nb tot./Mission | | | | | | | | | | | |
| | Ecart-type | | | | | | | | | | | |
| | Médiane | | | | | | | | | | | |
| Total | Moyenne | 177,88 | 0,98 | 25,43 | 27,10 | 37,40 | 38,09 | 29,57 | 8,00 | 0,02 | 5,88 | 5,42 |
| | Nb tot./Mission | 770 | 770 | 770 | 770 | 770 | 770 | 770 | 770 | 770 | 770 | 770 |
| | Ecart-type | 59,16 | 4,57 | 22,21 | 14,67 | 9,15 | 23,28 | 11,03 | 4,38 | 0,41 | 6,66 | 3,98 |
| | Médiane | 182,90 | 0,00 | 16,50 | 31,00 | 37,55 | 38,00 | 28,90 | 6,86 | 0,00 | 4,00 | 4,29 |

En rouge clair les 2 valeurs les plus hautes par ligne (mission d'établissement)

Données PLAISIR - Octobre 2023

Moyenne des minutes de prise en charge par jour, par type de soins et par mission d'établissement

GENEVE

| MISSIONS | | TOTAL minutes | RESPIRATION | ALIMENTATION | ELIMINATION | HYGIÈNE | MOBILISATION | COMMUNI- CATION | MÉDICATION | THÉRAPIES IV | TRAITEMENTS | METHODES DIAGN. |
|--|-----------------|---------------|-------------|--------------|--------------|--------------|--------------|--------------------|-------------|--------------|-------------|--------------------|
| Home médicalisé | Moyenne | 175,01 | 0,60 | 29,00 | 26,18 | 35,90 | 33,62 | 30,49 | 7,42 | 0,26 | 5,57 | 5,97 |
| | Nb tot./Mission | 4 006 | 4 006 | 4 006 | 4 006 | 4 006 | 4 006 | 4 006 | 4 006 | 4 006 | 4 006 | 4 006 |
| | Ecart-type | 61,61 | 3,66 | 24,61 | 15,17 | 9,95 | 21,51 | 11,63 | 4,25 | 2,16 | 6,60 | 8,03 |
| | Médiane | 178,67 | 0,00 | 18,50 | 30,50 | 37,20 | 32,79 | 29,57 | 6,40 | 0,00 | 4,00 | 4,79 |
| Unité hosp. de psychogér. (Hôp. général) | Moyenne | | | | | | | | | | | |
| | Nb tot./Mission | | | | | | | | | | | |
| | Ecart-type | | | | | | | | | | | |
| | Médiane | | | | | | | | | | | |
| Home médicalisé spéc. en gérontopsy. | Moyenne | | | | | | | | | | | |
| | Nb tot./Mission | | | | | | | | | | | |
| | Ecart-type | | | | | | | | | | | |
| | Médiane | | | | | | | | | | | |
| Unité hosp. lits C | Moyenne | | | | | | | | | | | |
| | Nb tot./Mission | | | | | | | | | | | |
| | Ecart-type | | | | | | | | | | | |
| | Médiane | | | | | | | | | | | |
| Institution pour handicapés | Moyenne | | | | | | | | | | | |
| | Nb tot./Mission | | | | | | | | | | | |
| | Ecart-type | | | | | | | | | | | |
| | Médiane | | | | | | | | | | | |
| Etabl. pour traitements psychosociaux | Moyenne | | | | | | | | | | | |
| | Nb tot./Mission | | | | | | | | | | | |
| | Ecart-type | | | | | | | | | | | |
| | Médiane | | | | | | | | | | | |
| Total | Moyenne | 175,01 | 0,60 | 29,00 | 26,18 | 35,90 | 33,62 | 30,49 | 7,42 | 0,26 | 5,57 | 5,97 |
| | Nb tot./Mission | 4 006 | 4 006 | 4 006 | 4 006 | 4 006 | 4 006 | 4 006 | 4 006 | 4 006 | 4 006 | 4 006 |
| | Ecart-type | 61,61 | 3,66 | 24,61 | 15,17 | 9,95 | 21,51 | 11,63 | 4,25 | 2,16 | 6,60 | 8,03 |
| | Médiane | 178,67 | 0,00 | 18,50 | 30,50 | 37,20 | 32,79 | 29,57 | 6,40 | 0,00 | 4,00 | 4,79 |

En rouge clair les 2 valeurs les plus hautes par ligne (mission d'établissement)

Poids des types de minutes de soins, par type d'établissement

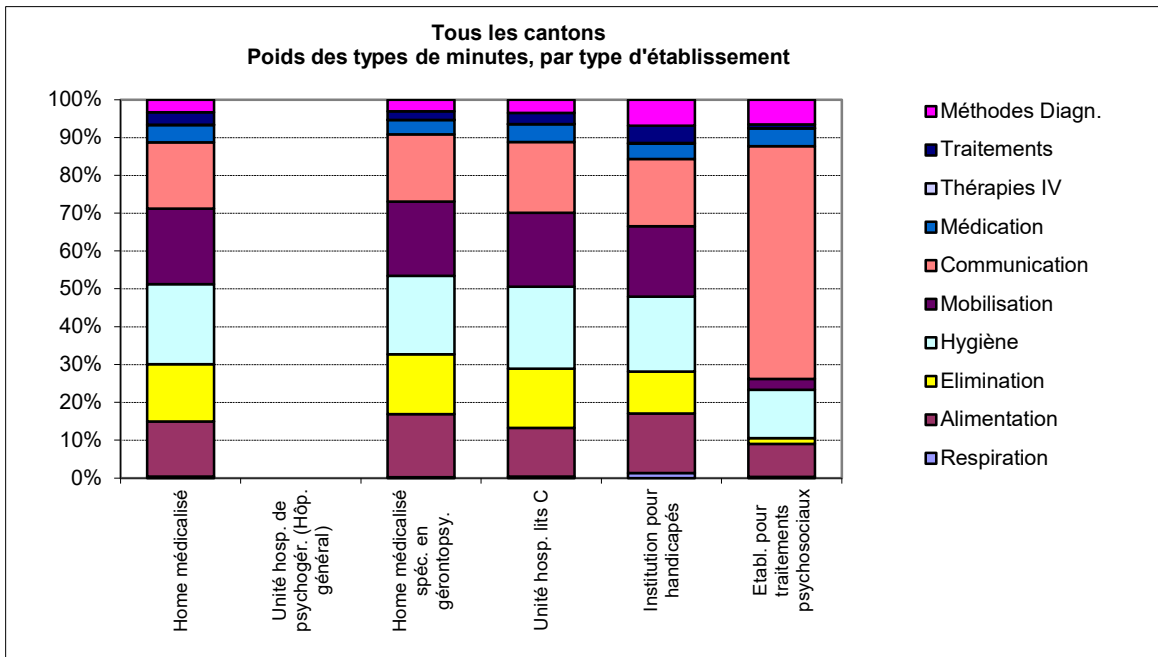

Poids des types de minutes de soins, par type d'établissement

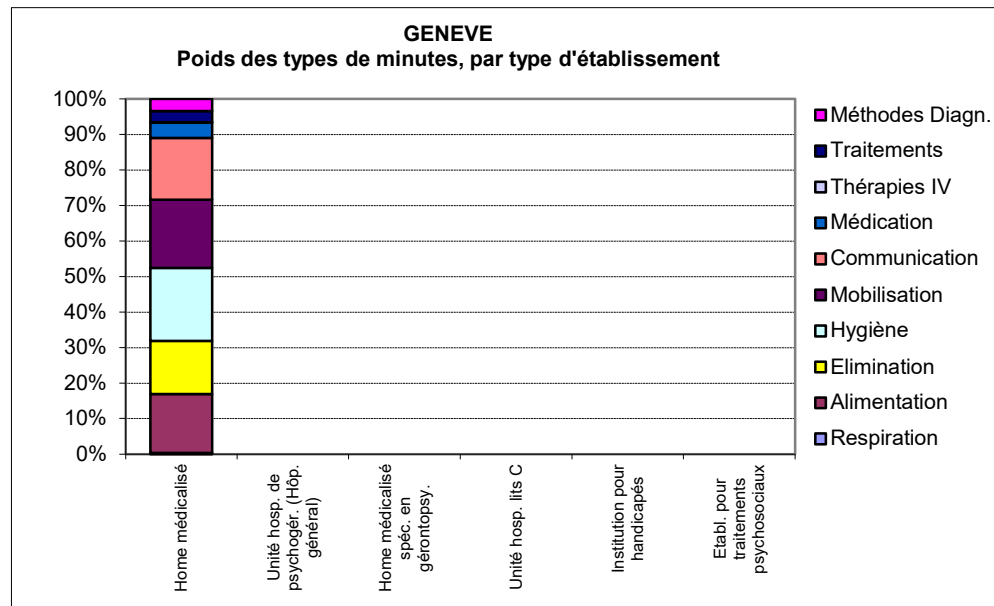
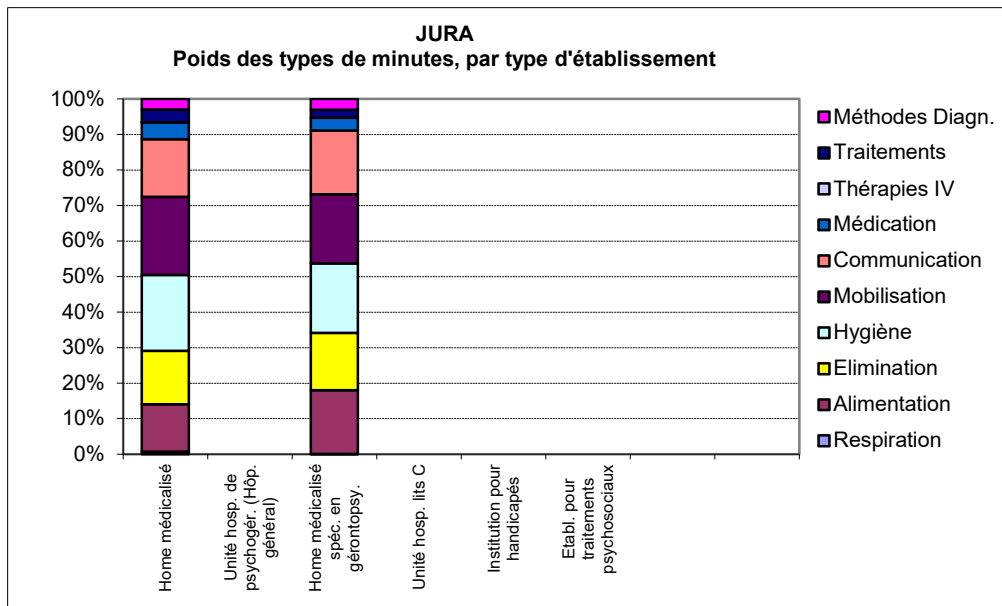
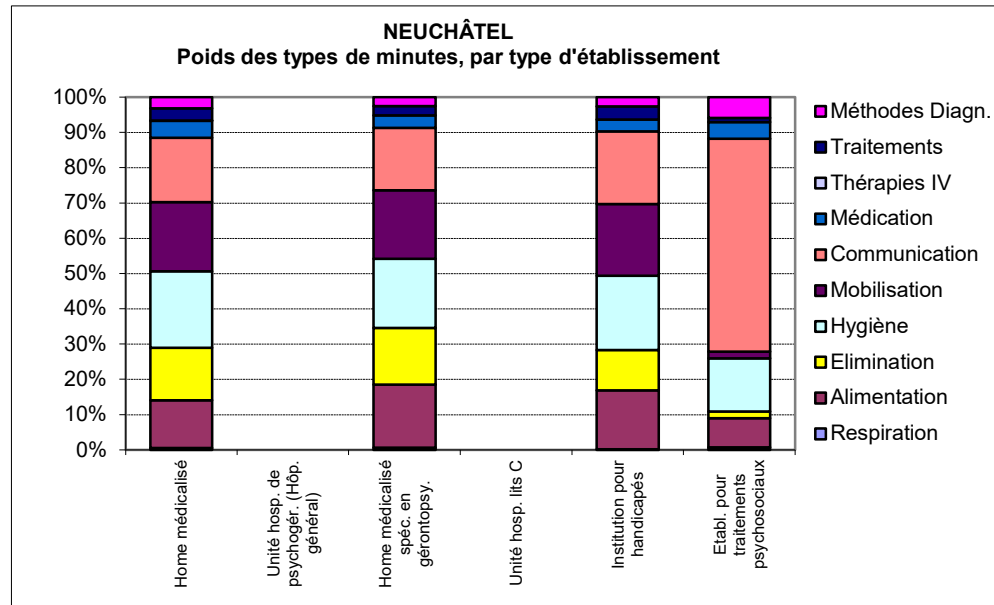
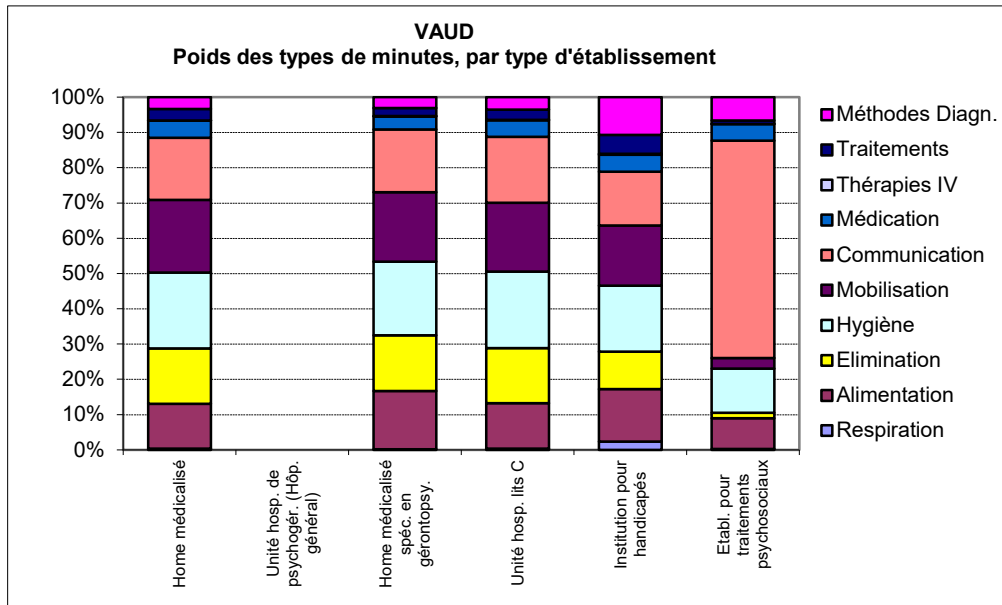

Données PLAISIR - Octobre 2023

Evolution des handicaps des résidents REEVALUES entre Octobre 2022 et Octobre 2023 (nb de personnes)

Uniquement les résidents identiques REEVALUES entre les deux périodes

| Tous les cantons | | Données 2022 (en colonnes) | | | | | | | | | | Total 2023 | % allégés | | |
|---|------------|------------------------------|--------|------------------------------|----------------------|---------|-------------------------|----------------------|----------------------|-------------------------|-------|------------|-----------|---|-------|
| | | Mobilité physique | Pleine | Restreinte occasionnellement | Déficiente (lenteur) | Réduite | Restreinte au voisinage | Restreinte à l'étab. | Restreinte à l'étage | Restreinte à la chambre | Nulle | | | | |
| Sens de lecture → Allègement ← Alourdissement | 1 | Pleine | | | | | | | | | | | | | 10,4% |
| | 2 | Restreinte occasionnellement | | 1 | | 6 | | 2 | | | | | | 9 | |
| | 3 | Déficiente (lenteur) | | | 1 | | | 1 | | | | | | 3 | |
| | 4 | Réduite | 2 | 8 | | 213 | 40 | 18 | 2 | | 1 | | 284 | | |
| | 5 | Restreinte au voisinage | | | | 36 | 386 | 97 | 16 | 4 | 2 | | 541 | | |
| | 6 | Restreinte à l'établissement | | | 1 | 10 | 136 | 1634 | 241 | 63 | 50 | | 2135 | | |
| | 7 | Restreinte à l'étage | | | | 4 | 21 | 319 | 1321 | 181 | 104 | | 1950 | | |
| | 8 | Restreinte à la chambre | | | | 1 | 22 | 128 | 256 | 440 | 120 | | 967 | | |
| | 9 | Nulle | | | | | 2 | 15 | 194 | 394 | 303 | 2365 | 3273 | | |
| | Total 2022 | | | 2 | 9 | 2 | 272 | 621 | 2393 | 2230 | 991 | 2642 | 9162 | | |
| % alourdis | | | 20,2% | | | | | | | | | | 69% | | |

Tous les cantons

| Tous les cantons | | Données 2022 (en colonnes) | | | | | | | | | | Total 2023 | % allégés | |
|---|------------|--|--------------------|------------------------------------|------------------------------|--|------------------------|-----------------------|------------------------|----------------|----------------------|------------|-----------|------|
| | | Orientation | Pleinement orienté | Problème(s) pleinement compensé(s) | Perturbations intermittentes | Perturbations partiellement compensées | Perturbations modérées | Perturbations sévères | Perte de l'orientation | Désorientation | Coma, état végétatif | | | |
| Sens de lecture → Allègement ← Alourdissement | 1 | Pleinement orienté | 1 | | | 3 | | | | | | | 4 | 6,3% |
| | 2 | Problème(s) pleinement compensé(s) | | | | 10 | 5 | | | | | | 15 | |
| | 3 | Perturbations intermittentes | | | 2 | 7 | 11 | 1 | | | | | 21 | |
| | 4 | Perturbations partiellement compensées | 3 | 8 | 7 | 413 | 79 | 5 | 1 | | | | 516 | |
| | 5 | Perturbations modérées | 5 | 8 | 12 | 263 | 2220 | 243 | 9 | 2 | | | 2762 | |
| | 6 | Perturbations sévères | | | 3 | 59 | 563 | 1899 | 104 | 25 | 1 | | 2654 | |
| | 7 | Perte de l'orientation | | | | 5 | 68 | 384 | 450 | 66 | | | 973 | |
| | 8 | Désorientation | | | | 2 | 40 | 284 | 363 | 1523 | 2 | | 2214 | |
| | 9 | Coma, état végétatif | | | | 1 | | | | 1 | 1 | | 3 | |
| | Total 2022 | | | 9 | 16 | 24 | 763 | 2986 | 2816 | 927 | 1617 | 4 | 9162 | |
| % alourdis | | | 22,7% | | | | | | | | | | 71% | |

Données PLAISIR - Octobre 2023

Evolution des handicaps des résidents REEVALUES entre Octobre 2022 et Octobre 2023 (nb de personnes)

Uniquement les résidents identiques REEVALUES entre les deux périodes

| VAUD | | Données 2022 (en colonnes) | | | | | | | | | | Total 2023 | % allégés | | | |
|---|---|------------------------------|-------|--------|------------------------------|----------------------|---------|-------------------------|----------------------|----------------------|-------------------------|------------|-----------|-------|------|------|
| | | Mobilité physique | | Pleine | Restreinte occasionnellement | Déficiente (lenteur) | Réduite | Restreinte au voisinage | Restreinte à l'étab. | Restreinte à l'étage | Restreinte à la chambre | | | Nulle | | |
| Sens de lecture → Allègement ← Alourdissement | 1 | Pleine | | | | | | | | | | | | | | |
| | 2 | Restreinte occasionnellement | | 1 | | 3 | | | | | | | | | | 4 |
| | 3 | Déficiente (lenteur) | | | 1 | | | | | | | | | | | 1 |
| | 4 | Réduite | 1 | 4 | | 165 | 28 | 14 | 2 | | 1 | | | | | 215 |
| | 5 | Restreinte au voisinage | | | | 24 | 219 | 45 | 6 | 1 | 2 | | | | | 297 |
| | 6 | Restreinte à l'établissement | | | | 6 | 61 | 828 | 131 | 25 | 28 | | | | | 1079 |
| | 7 | Restreinte à l'étage | | | | 1 | 12 | 152 | 653 | 85 | 50 | | | | | 953 |
| | 8 | Restreinte à la chambre | | | | | 7 | 52 | 117 | 137 | 58 | | | | | 371 |
| | 9 | Nulle | | | | | 4 | 98 | 192 | 123 | 1077 | | | | | 1494 |
| Total 2022 | | | 1 | 5 | 1 | 199 | 331 | 1189 | 1101 | 371 | 1216 | | | | 4414 | |
| % alourdis | | | 19,3% | | | | | | | | | | | 70% | | |

| VAUD | | Données 2022 (en colonnes) | | | | | | | | | | Total 2023 | % allégés | | | |
|---|---|--|------------------------------------|------------------------------|--|------------------------|-----------------------|------------------------|----------------|----------------------|---|------------|-----------|-----|------|------|
| | | Pleinement orienté | Problème(s) pleinement compensé(s) | Perturbations intermittentes | Perturbations partiellement compensées | Perturbations modérées | Perturbations sévères | Perte de l'orientation | Désorientation | Coma, état végétatif | | | | | | |
| Sens de lecture → Allègement ← Alourdissement | 1 | Pleinement orienté | | | | | | | | | | | | | | |
| | 2 | Problème(s) pleinement compensé(s) | | | | | 2 | | | | | | | | | 2 |
| | 3 | Perturbations intermittentes | | | | 2 | 1 | | | | | | | | | 3 |
| | 4 | Perturbations partiellement compensées | | 3 | 3 | 182 | 33 | 1 | | | | | | | | 222 |
| | 5 | Perturbations modérées | 2 | 3 | 3 | 93 | 1047 | 128 | 4 | 1 | | | | | | 1281 |
| | 6 | Perturbations sévères | | | 1 | 26 | 265 | 1145 | 53 | 12 | | | | | | 1502 |
| | 7 | Perte de l'orientation | | | | 4 | 21 | 174 | 217 | 28 | | | | | | 444 |
| | 8 | Désorientation | | | | | 16 | 131 | 144 | 668 | | | | | | 959 |
| | 9 | Coma, état végétatif | | | | | | | | | 1 | | | | | 1 |
| Total 2022 | | 2 | 6 | 7 | 307 | 1385 | 1579 | 418 | 709 | 1 | | | | | 4414 | |
| % alourdis | | | 20,1% | | | | | | | | | | | 74% | | |

Données PLAISIR - Octobre 2023

Evolution des handicaps des résidents REEVALUES entre Octobre 2022 et Octobre 2023 (nb de personnes)

Uniquement les résidents identiques REEVALUES entre les deux périodes

| NEUCHÂTEL | | Données 2022 (en colonnes) | | | | | | | | | | Total 2023 | % allégés | | |
|---|---|------------------------------|--------|------------------------------|----------------------|---------|-------------------------|----------------------|----------------------|-------------------------|-------|------------|-----------|-----|--|
| | | Mobilité physique | Pleine | Restreinte occasionnellement | Déficiente (lenteur) | Réduite | Restreinte au voisinage | Restreinte à l'étab. | Restreinte à l'étage | Restreinte à la chambre | Nulle | | | | |
| Sens de lecture → Allègement ← Alourdissement | 1 | Pleine | | | | | | | | | | | | | |
| | 2 | Restreinte occasionnellement | | | | | | | | | | | | | |
| | 3 | Déficiente (lenteur) | | | | | | | | | | | | | |
| | 4 | Réduite | 1 | 1 | | 27 | 5 | 2 | | | | | | | |
| | 5 | Restreinte au voisinage | | | | 8 | 72 | 16 | 5 | | | | | | |
| | 6 | Restreinte à l'établissement | | | | 3 | 37 | 274 | 36 | 11 | 7 | | | | |
| | 7 | Restreinte à l'étage | | | | 3 | 3 | 58 | 191 | 20 | 18 | | | | |
| | 8 | Restreinte à la chambre | | | | | 6 | 22 | 27 | 55 | 14 | | | | |
| | 9 | Nulle | | | | | 6 | 36 | 46 | 33 | 330 | | | | |
| Total 2022 | | | 1 | 1 | | 41 | 130 | 410 | 305 | 119 | 369 | 1376 | | | |
| % alourdis | | | | | | | | 21,1% | | | | | | 69% | |

| NEUCHÂTEL | | Données 2022 (en colonnes) | | | | | | | | | Total 2023 | % allégés | | |
|---|---|--|--------------------|------------------------------------|------------------------------|--|------------------------|-----------------------|------------------------|----------------|------------|-----------|----------------------|-----|
| | | Orientation | Pleinement orienté | Problème(s) pleinement compensé(s) | Perturbations intermittentes | Perturbations partiellement compensées | Perturbations modérées | Perturbations sévères | Perte de l'orientation | Désorientation | | | Coma, état végétatif | |
| Sens de lecture → Allègement ← Alourdissement | 1 | Pleinement orienté | 1 | | | 1 | | | | | | | | |
| | 2 | Problème(s) pleinement compensé(s) | | | | 4 | 1 | | | | | | | |
| | 3 | Perturbations intermittentes | | | 1 | 3 | 5 | | | | | | | |
| | 4 | Perturbations partiellement compensées | 2 | 4 | 4 | 92 | 11 | | | | | | | |
| | 5 | Perturbations modérées | | 1 | 4 | 62 | 395 | 40 | 3 | | | | | |
| | 6 | Perturbations sévères | | | | 6 | 91 | 227 | 20 | 6 | 1 | | | |
| | 7 | Perte de l'orientation | | | | 1 | 12 | 42 | 71 | 14 | | | | |
| | 8 | Désorientation | | | | | 9 | 31 | 45 | 164 | | | | |
| | 9 | Coma, état végétatif | | | | | | | | | | | | |
| Total 2022 | | | 3 | 5 | 9 | 169 | 524 | 340 | 139 | 184 | 1 | 1374 | | |
| % alourdis | | | | | | | | 22,9% | | | | | | 69% |

Données PLAISIR - Octobre 2023

Evolution des handicaps des résidents REEVALUES entre Octobre 2022 et Octobre 2023 (nb de personnes)

Uniquement les résidents identiques REEVALUES entre les deux périodes

| JURA | | Données 2022 (en colonnes) | | | | | | | | | | Total 2023 | % allégés | | | | | |
|---|---|------------------------------|--|--------|------------------------------|----------------------|---------|-------------------------|----------------------|----------------------|-------------------------|------------|-----------|------------------|--|-------|-------|-----|
| | | Mobilité physique | | Pleine | Restreinte occasionnellement | Déficiente (lenteur) | Réduite | Restreinte au voisinage | Restreinte à l'étab. | Restreinte à l'étage | Restreinte à la chambre | | | Nulle | | | | |
| Sens de lecture → Allègement ← Alourdissement | 1 | Pleine | | | | | | | | | | | | 2023 (en lignes) | | | 10,6% | |
| | 2 | Restreinte occasionnellement | | | | | | | | | | | | | | | | |
| | 3 | Déficiente (lenteur) | | | | | | | | | | | | | | | | |
| | 4 | Réduite | | | | | | | | | | | | | | | | |
| | 5 | Restreinte au voisinage | | | | | | 1 | | | | | | | | | | 1 |
| | 6 | Restreinte à l'établissement | | | | | 1 | 14 | 8 | 1 | | | | | | | | 24 |
| | 7 | Restreinte à l'étage | | | | | | | 5 | 57 | 11 | 2 | 1 | | | | | 76 |
| | 8 | Restreinte à la chambre | | | | | | | 1 | 5 | 95 | 10 | 11 | | | | | 122 |
| | 9 | Nulle | | | | | | | | 7 | 15 | 27 | 7 | | | | | 56 |
| Total 2022 | | | | | | 1 | 21 | 82 | 142 | 64 | 182 | 492 | | | | | | |
| % alourdis | | | | | | | | | | | | | | | | 17,1% | | 72% |

| JURA | | Données 2022 (en colonnes) | | | | | | | | | | Total 2023 | % allégés | | | | | |
|---|---|--|------------------------------------|------------------------------|--|------------------------|-----------------------|------------------------|----------------|----------------------|----|------------|-----------|------------------|-----|-------|------|-----|
| | | Pleinement orienté | Problème(s) pleinement compensé(s) | Perturbations intermittentes | Perturbations partiellement compensées | Perturbations modérées | Perturbations sévères | Perte de l'orientation | Désorientation | Coma, état végétatif | | | | | | | | |
| Sens de lecture → Allègement ← Alourdissement | 1 | Pleinement orienté | | | | | | | | | | | | 2023 (en lignes) | | | 9,3% | |
| | 2 | Problème(s) pleinement compensé(s) | | | | | | | | | | | | | | | | 1 |
| | 3 | Perturbations intermittentes | | | | | | | | | | | | | | | | 3 |
| | 4 | Perturbations partiellement compensées | | | | | | 27 | 9 | 1 | | | | | | | | 37 |
| | 5 | Perturbations modérées | | 1 | 2 | | 17 | 111 | 20 | | 1 | | | | | | | 152 |
| | 6 | Perturbations sévères | | | 1 | 7 | 23 | 78 | 4 | | 3 | | | | | | | 116 |
| | 7 | Perte de l'orientation | | | | | | | 5 | 20 | 21 | 4 | | | | | | 50 |
| | 8 | Désorientation | | | | | | | 4 | 9 | 21 | 99 | | | | | | 133 |
| | 9 | Coma, état végétatif | | | | | | | | | | | | | | | | |
| Total 2022 | | | 1 | 3 | 51 | 156 | 128 | 47 | 106 | | | | | | 492 | | | |
| % alourdis | | | | | | | | | | | | | | | | 22,4% | | 68% |

Données PLAISIR - Octobre 2023
 Evolution des handicaps des résidents REEVALUES entre Octobre 2022 et Octobre 2023 (nb de personnes)
 Uniquement les résidents identiques REEVALUES entre les deux périodes

| GENEVE | | Données 2022 (en colonnes) | | | | | | | | | | Total 2023 | % allégés | |
|---|---|------------------------------|------------------|------------------------------|----------------------|---------|-------------------------|----------------------|----------------------|-------------------------|-------|------------|-----------|------|
| | | Mobilité physique | Pleine | Restreinte occasionnellement | Déficiente (lenteur) | Réduite | Restreinte au voisinage | Restreinte à l'étab. | Restreinte à l'étage | Restreinte à la chambre | Nulle | | | |
| Sens de lecture → Allègement ← Alourdissement | 1 | Pleine | 2023 (en lignes) | | | | | | | | | | | |
| | 2 | Restreinte occasionnellement | | | | 3 | | 1 | | | | | | 4 |
| | 3 | Déficiente (lenteur) | | | | | | | | | | | | |
| | 4 | Réduite | | | 3 | | 21 | 6 | 2 | | | | | 32 |
| | 5 | Restreinte au voisinage | | | | | 3 | 81 | 28 | 4 | 3 | | | 119 |
| | 6 | Restreinte à l'établissement | | | | 1 | 1 | 33 | 475 | 63 | 25 | 14 | | 612 |
| | 7 | Restreinte à l'étage | | | | | | 5 | 104 | 382 | 66 | 25 | | 582 |
| | 8 | Restreinte à la chambre | | | | | 1 | 9 | 47 | 97 | 221 | 41 | | 416 |
| | 9 | Nulle | | | | | 2 | 5 | 55 | 136 | 795 | | | 1115 |
| Total 2022 | | | | 3 | 1 | 31 | 139 | 712 | 682 | 437 | 875 | 2880 | | |
| % alourdis | | | | | | | 21,7% | | | | | | 69% | |

| GENEVE | | Données 2022 (en colonnes) | | | | | | | | | Total 2023 | % allégés | |
|---|---|--|--------------------|------------------------------------|------------------------------|--|------------------------|-----------------------|------------------------|----------------|------------|-----------|----------------------|
| | | Orientation | Pleinement orienté | Problème(s) pleinement compensé(s) | Perturbations intermittentes | Perturbations partiellement compensées | Perturbations modérées | Perturbations sévères | Perte de l'orientation | Désorientation | | | Coma, état végétatif |
| Sens de lecture → Allègement ← Alourdissement | 1 | Pleinement orienté | 2023 (en lignes) | | | | 2 | | | | | | 2 |
| | 2 | Problème(s) pleinement compensé(s) | | | | 6 | 1 | | | | | | 7 |
| | 3 | Perturbations intermittentes | | | | 1 | 2 | 1 | | | | | 6 |
| | 4 | Perturbations partiellement compensées | | 1 | 1 | | 112 | 26 | 3 | 1 | | | 144 |
| | 5 | Perturbations modérées | | 3 | 3 | 3 | 91 | 667 | 55 | 1 | 1 | | 824 |
| | 6 | Perturbations sévères | | | | 1 | 20 | 184 | 449 | 27 | 4 | | 685 |
| | 7 | Perte de l'orientation | | | | | | 30 | 148 | 141 | 20 | | 339 |
| | 8 | Désorientation | | | | | 2 | 11 | 113 | 153 | 592 | 2 | 873 |
| | 9 | Coma, état végétatif | | | | | | | | | | | |
| Total 2022 | | | 4 | 4 | 5 | 235 | 921 | 769 | 323 | 617 | 2 | 2880 | |
| % alourdis | | | | | | | 26,5% | | | | | | 68% |

Données PLAISIR - Octobre 2023

Evolution des handicaps des résidents REEVALUES entre Octobre 2022 et Octobre 2023 (nb de personnes)

Uniquement les résidents identiques REEVALUES entre les deux périodes

NOMBRE de résidents

AVEC CSB: Classement basé sur 12 classes (Minutes OPAS A+B+C+CSB)

| | | Classes 12 | 1 | 2 | 3 | 4 | 5 | 6 | 7 | 8 | 9 | 10 | 11 | 12 | Total 2023 | % allégés |
|---|----|------------|---|---|-----|-----|-----|-------|-----|-----|------|------|-----|------|------------|-----------|
| Sens de lecture → Allègement ← Alourdissement | 1 | | | | | | | | | | | | | | | |
| | 2 | | | 1 | 1 | 1 | | | | | | | | | 3 | 17,6% |
| | 3 | | | 6 | 67 | 46 | 12 | 5 | 1 | | | | | | 137 | |
| | 4 | | | | 81 | 185 | 78 | 27 | 13 | 8 | | | 1 | | 393 | |
| | 5 | | | | 30 | 145 | 194 | 116 | 37 | 20 | 6 | 3 | | 2 | 553 | |
| | 6 | | | 1 | 12 | 62 | 162 | 226 | 115 | 41 | 23 | 7 | 3 | 3 | 655 | |
| | 7 | | | | 8 | 24 | 84 | 186 | 210 | 109 | 44 | 18 | 10 | 6 | 699 | |
| | 8 | | | | 3 | 17 | 50 | 111 | 211 | 273 | 99 | 66 | 18 | 7 | 855 | |
| | 9 | | | 1 | 1 | 17 | 23 | 53 | 127 | 231 | 261 | 126 | 59 | 30 | 929 | |
| | 10 | | | | 4 | 14 | 26 | 35 | 55 | 159 | 274 | 288 | 150 | 86 | 1091 | |
| | 11 | | | | 1 | 10 | 12 | 21 | 40 | 58 | 166 | 261 | 286 | 217 | 1072 | |
| | 12 | | | | 4 | 8 | 21 | 34 | 43 | 76 | 127 | 297 | 431 | 1734 | 2775 | |
| Total 2022 | | | | 9 | 212 | 529 | 662 | 814 | 852 | 975 | 1000 | 1066 | 958 | 2085 | 9162 | |
| % alourdis | | | | | | | | 41,7% | | | | | | | | 41% |

SANS CSB: Classement basé sur 12 classes (Minutes OPAS A+B+C) - SANS CSB

| | | Classes 12 | 1 | 2 | 3 | 4 | 5 | 6 | 7 | 8 | 9 | 10 | 11 | 12 | Total 2023 | % allégés |
|---|----|------------|---|----|-----|-----|-----|-------|-----|------|------|------|-----|------|------------|-----------|
| Sens de lecture → Allègement ← Alourdissement | 1 | | | | | | | | | | | | | | | |
| | 2 | | | 3 | 4 | | 2 | | | | | | | | 9 | 19,0% |
| | 3 | | | 11 | 149 | 55 | 17 | 7 | 1 | | | | | | 240 | |
| | 4 | | | 1 | 103 | 243 | 95 | 37 | 17 | 5 | 1 | 1 | | | 503 | |
| | 5 | | | | 41 | 162 | 240 | 106 | 41 | 19 | 4 | 1 | 1 | 4 | 619 | |
| | 6 | | | 3 | 25 | 69 | 214 | 227 | 127 | 58 | 19 | 8 | 4 | 3 | 757 | |
| | 7 | | | | 10 | 35 | 94 | 218 | 247 | 130 | 48 | 25 | 6 | 1 | 814 | |
| | 8 | | | 1 | 7 | 20 | 58 | 138 | 224 | 248 | 142 | 55 | 19 | 10 | 922 | |
| | 9 | | | 2 | 10 | 23 | 27 | 65 | 167 | 259 | 309 | 162 | 56 | 32 | 1112 | |
| | 10 | | | | 3 | 18 | 23 | 41 | 55 | 172 | 265 | 300 | 135 | 81 | 1093 | |
| | 11 | | | | 5 | 6 | 15 | 26 | 34 | 67 | 150 | 235 | 247 | 201 | 986 | |
| | 12 | | | | 4 | 11 | 17 | 25 | 47 | 61 | 165 | 260 | 356 | 1161 | 2107 | |
| Total 2022 | | | | 21 | 361 | 642 | 802 | 890 | 960 | 1019 | 1103 | 1047 | 824 | 1493 | 9162 | |
| % alourdis | | | | | | | | 44,2% | | | | | | | | 37% |

Données PLAISIR - Octobre 2023

Evolution des handicaps des résidents REEVALUES entre Octobre 2022 et Octobre 2023 (nb de personnes)

Uniquement les résidents identiques REEVALUES entre les deux périodes

En POURCENTAGE

AVEC CSB: % Classement basé sur 12 classes (Minutes OPAS A+B+C+CSB)

| | | Classes 12 | 1 | 2 | 3 | 4 | 5 | 6 | 7 | 8 | 9 | 10 | 11 | 12 | Total 2023 | % allégés |
|---|------------|------------|---|-----|------|------|------|-------|------|------|------|------|------|------|------------|-----------|
| Sens de lecture → Allègement ← Alourdissement | 1 | | | | | | | | | | | | | | | |
| | 2 | | | 11% | 0% | 0% | | | | | | | | | | 0% |
| | 3 | | | 67% | 32% | 9% | 2% | 1% | 0% | | | | | | | 1% |
| | 4 | | | | 38% | 35% | 12% | 3% | 2% | 1% | | | 0% | | | 4% |
| | 5 | | | | 14% | 27% | 29% | 14% | 4% | 2% | 1% | 0% | | 0% | | 6% |
| | 6 | | | 11% | 6% | 12% | 24% | 28% | 13% | 4% | 2% | 1% | 0% | 0% | | 7% |
| | 7 | | | | 4% | 5% | 13% | 23% | 25% | 11% | 4% | 2% | 1% | 0% | | 8% |
| | 8 | | | | 1% | 3% | 8% | 14% | 25% | 28% | 10% | 6% | 2% | 0% | | 9% |
| | 9 | | | 11% | 0% | 3% | 3% | 7% | 15% | 24% | 26% | 12% | 6% | 1% | | 10% |
| | 10 | | | | 2% | 3% | 4% | 4% | 6% | 16% | 27% | 27% | 16% | 4% | | 12% |
| | 11 | | | | 0% | 2% | 2% | 3% | 5% | 6% | 17% | 24% | 30% | 10% | | 12% |
| | 12 | | | | 2% | 2% | 3% | 4% | 8% | 13% | 28% | 45% | 83% | | | 30% |
| | Total 2022 | | | | 100% | 100% | 100% | 100% | 100% | 100% | 100% | 100% | 100% | 100% | 100% | 100% |
| % alourdis | | | | | | | | 41,7% | | | | | | | | 41% |

SANS CSB: Classement basé sur 12 classes (Minutes OPAS A+B+C) - SANS CSB

| | | Classes 12 | 1 | 2 | 3 | 4 | 5 | 6 | 7 | 8 | 9 | 10 | 11 | 12 | Total 2023 | % allégés |
|---|------------|------------|---|-----|------|------|------|-------|------|------|------|------|------|------|------------|-----------|
| Sens de lecture → Allègement ← Alourdissement | 1 | | | | | | | | | | | | | | | |
| | 2 | | | 14% | 1% | | 0% | | | | | | | | | 0% |
| | 3 | | | 52% | 41% | 9% | 2% | 1% | 0% | | | | | | | 3% |
| | 4 | | | 5% | 29% | 38% | 12% | 4% | 2% | 0% | 0% | 0% | | | | 5% |
| | 5 | | | | 11% | 25% | 30% | 12% | 4% | 2% | 0% | 0% | 0% | 0% | | 7% |
| | 6 | | | 14% | 7% | 11% | 27% | 26% | 13% | 6% | 2% | 1% | 0% | 0% | | 8% |
| | 7 | | | | 3% | 5% | 12% | 24% | 26% | 13% | 4% | 2% | 1% | 0% | | 9% |
| | 8 | | | 5% | 2% | 3% | 7% | 16% | 23% | 24% | 13% | 5% | 2% | 1% | | 10% |
| | 9 | | | 10% | 3% | 4% | 3% | 7% | 17% | 25% | 28% | 15% | 7% | 2% | | 12% |
| | 10 | | | | 1% | 3% | 3% | 3% | 5% | 6% | 17% | 24% | 29% | 16% | 5% | 12% |
| | 11 | | | | 1% | 1% | 2% | 3% | 3% | 4% | 7% | 14% | 22% | 30% | 13% | 11% |
| | 12 | | | | 1% | 2% | 2% | 3% | 3% | 5% | 6% | 15% | 25% | 43% | 78% | 23% |
| | Total 2022 | | | | 100% | 100% | 100% | 100% | 100% | 100% | 100% | 100% | 100% | 100% | 100% | 100% |
| % alourdis | | | | | | | | 44,2% | | | | | | | | 37% |

Données PLAISIR - Octobre 2023

Evolution des handicaps des résidents REEVALUES entre Octobre 2022 et Octobre 2023 (nb de personnes)

Uniquement les résidents identiques REEVALUES entre les deux périodes

VAUD

NOMBRE de résidents

AVEC CSB: Classement basé sur 12 classes (Minutes OPAS A+B+C+CSB)

| | Classes 12 | 1 | 2 | 3 | 4 | 5 | 6 | 7 | 8 | 9 | 10 | 11 | 12 | Total 2023 | % allégés | |
|---|------------|---|---|----|----|-----|-----|-------|-----|-----|-----|-----|-----|------------|-----------|------|
| Sens de lecture → Allègement ← Alourdissement | 1 | | | | | | | | | | | | | | | |
| | 2 | | 1 | | 1 | | | | | | | | | 2 | 19,2% | |
| | 3 | | 4 | 28 | 18 | 9 | 2 | 1 | | | | | | 62 | | |
| | 4 | | | 27 | 93 | 32 | 7 | 7 | 3 | | | | 1 | 170 | | |
| | 5 | | | | 8 | 63 | 96 | 64 | 27 | 11 | 5 | 2 | | 276 | | |
| | 6 | | | | 4 | 29 | 85 | 129 | 59 | 26 | 13 | 5 | | 3 | | 353 |
| | 7 | | | | | 11 | 42 | 92 | 115 | 59 | 24 | 9 | 6 | 1 | | 359 |
| | 8 | | | | 2 | 6 | 26 | 47 | 108 | 153 | 64 | 32 | 10 | 4 | | 452 |
| | 9 | | | | | 3 | 8 | 20 | 62 | 123 | 155 | 73 | 29 | 15 | | 488 |
| | 10 | | | | 1 | 5 | 16 | 15 | 27 | 79 | 137 | 149 | 75 | 42 | | 546 |
| | 11 | | | | | 4 | 5 | 9 | 22 | 28 | 79 | 127 | 134 | 109 | | 517 |
| | 12 | | | | 2 | 2 | 7 | 11 | 27 | 26 | 52 | 134 | 215 | 713 | | 1189 |
| | Total 2022 | | | 5 | 72 | 235 | 326 | 396 | 455 | 508 | 529 | 531 | 470 | 887 | | 4414 |
| % alourdis | | | | | | | | 40,8% | | | | | | | | 40% |

VAUD

SANS CSB: Classement basé sur 12 classes (Minutes OPAS A+B+C) - SANS CSB

| | Classes 12 | 1 | 2 | 3 | 4 | 5 | 6 | 7 | 8 | 9 | 10 | 11 | 12 | Total 2023 | % allégés | |
|---|------------|---|---|----|-----|-----|-----|-------|-----|-----|-----|-----|-----|------------|-----------|------|
| Sens de lecture → Allègement ← Alourdissement | 1 | | | | | | | | | | | | | | | |
| | 2 | | 3 | | 3 | | 1 | | | | | | | 7 | 20,9% | |
| | 3 | | 5 | 55 | 25 | 10 | 5 | | | | | | | 100 | | |
| | 4 | | 1 | 44 | 112 | 43 | 19 | 9 | 4 | 1 | 1 | | | 234 | | |
| | 5 | | | | 13 | 74 | 127 | 63 | 20 | 12 | 2 | 1 | 1 | 2 | | 315 |
| | 6 | | | | 12 | 32 | 108 | 128 | 71 | 35 | 9 | 3 | 1 | | | 399 |
| | 7 | | | | 4 | 12 | 45 | 122 | 124 | 82 | 25 | 15 | 2 | 1 | | 432 |
| | 8 | | | | 1 | 6 | 23 | 67 | 117 | 143 | 85 | 28 | 10 | 6 | | 486 |
| | 9 | | | | 3 | 10 | 15 | 29 | 85 | 130 | 174 | 87 | 22 | 16 | | 571 |
| | 10 | | | | 1 | 7 | 9 | 21 | 27 | 89 | 118 | 140 | 59 | 47 | | 518 |
| | 11 | | | | 2 | 3 | 3 | 14 | 15 | 28 | 78 | 120 | 109 | 96 | | 468 |
| | 12 | | | | 2 | 3 | 7 | 14 | 15 | 27 | 72 | 114 | 166 | 464 | | 884 |
| | Total 2022 | | | 9 | 140 | 284 | 391 | 482 | 483 | 550 | 564 | 509 | 370 | 632 | | 4414 |
| % alourdis | | | | | | | | 43,3% | | | | | | | | 36% |

Données PLAISIR - Octobre 2023

Evolution des handicaps des résidents REEVALUES entre Octobre 2022 et Octobre 2023 (nb de personnes)

Uniquement les résidents identiques REEVALUES entre les deux périodes

VAUD

En POURCENTAGE

AVEC CSB: Classement basé sur 12 classes (Minutes OPAS A+B+C+CSB)

| | | Classes 12 | 1 | 2 | 3 | 4 | 5 | 6 | 7 | 8 | 9 | 10 | 11 | 12 | Total 2023 | % allégés |
|---|------------|------------|---|-----|------|------|------|-------|------|------|------|------|------|------|------------|-----------|
| Sens de lecture → Allègement ← Alourdissement | 1 | | | | | | | | | | | | | | | |
| | 2 | | | 20% | | 0% | | | | | | | | | 0% | |
| | 3 | | | 80% | 39% | 8% | 3% | 1% | 0% | | | | | 0% | 1% | |
| | 4 | | | | 38% | 40% | 10% | 2% | 2% | 1% | | | 0% | | 4% | |
| | 5 | | | | 11% | 27% | 29% | 16% | 6% | 2% | 1% | 0% | | | 6% | |
| | 6 | | | | 6% | 12% | 26% | 33% | 13% | 5% | 2% | 1% | | 0% | 8% | |
| | 7 | | | | | 5% | 13% | 23% | 25% | 12% | 5% | 2% | 1% | 0% | 8% | |
| | 8 | | | | 3% | 3% | 8% | 12% | 24% | 30% | 12% | 6% | 2% | 0% | 10% | |
| | 9 | | | | | 1% | 2% | 5% | 5% | 14% | 24% | 29% | 14% | 6% | 2% | 11% |
| | 10 | | | | 1% | 2% | 5% | 4% | 6% | 6% | 16% | 26% | 28% | 16% | 5% | 12% |
| | 11 | | | | | 2% | 2% | 2% | 2% | 5% | 6% | 15% | 24% | 29% | 12% | 12% |
| | 12 | | | | 3% | 1% | 2% | 3% | 6% | 5% | 10% | 25% | 46% | 80% | 27% | |
| | Total 2009 | | | | 100% | 100% | 100% | 100% | 100% | 100% | 100% | 100% | 100% | 100% | 100% | 100% |
| % alourdis | | | | | | | | 40,8% | | | | | | | | 40% |

VAUD

SANS CSB: Classement basé sur 12 classes (Minutes OPAS A+B+C) - SANS CSB

| | | Classes 12 | 1 | 2 | 3 | 4 | 5 | 6 | 7 | 8 | 9 | 10 | 11 | 12 | Total 2023 | % allégés |
|---|------------|------------|---|-----|------|------|------|-------|------|------|------|------|------|------|------------|-----------|
| Sens de lecture → Allègement ← Alourdissement | 1 | | | | | | | | | | | | | | | |
| | 2 | | | 33% | 2% | | 0% | | | | | | | | 0% | |
| | 3 | | | 56% | 39% | 9% | 3% | 1% | | | | | | | 2% | |
| | 4 | | | 11% | 31% | 39% | 11% | 4% | 2% | 1% | 0% | 0% | | | 5% | |
| | 5 | | | | 9% | 26% | 32% | 13% | 4% | 2% | 0% | 0% | 0% | 0% | 7% | |
| | 6 | | | | 9% | 11% | 28% | 27% | 15% | 6% | 2% | 1% | 0% | 0% | 9% | |
| | 7 | | | | 3% | 4% | 12% | 25% | 26% | 15% | 4% | 3% | 1% | 0% | 10% | |
| | 8 | | | | 1% | 2% | 6% | 14% | 24% | 26% | 15% | 6% | 3% | 1% | 11% | |
| | 9 | | | | 2% | 4% | 4% | 6% | 18% | 24% | 31% | 17% | 6% | 3% | 13% | |
| | 10 | | | | 1% | 2% | 2% | 4% | 6% | 16% | 21% | 28% | 16% | 7% | 12% | |
| | 11 | | | | 1% | 1% | 1% | 1% | 3% | 3% | 5% | 14% | 24% | 29% | 15% | 11% |
| | 12 | | | | 1% | 1% | 2% | 3% | 3% | 3% | 5% | 13% | 22% | 45% | 20% | |
| | Total 2022 | | | | 100% | 100% | 100% | 100% | 100% | 100% | 100% | 100% | 100% | 100% | 100% | 100% |
| % alourdis | | | | | | | | 43,3% | | | | | | | | 36% |

Données PLAISIR - Octobre 2023

Evolution des handicaps des résidents REEVALUES entre Octobre 2022 et Octobre 2023 (nb de personnes)

Uniquement les résidents identiques REEVALUES entre les deux périodes

NEUCHATEL

NOMBRE de résidents

AVEC CSB: Classement basé sur 12 classes (Minutes OPAS A+B+C+CSB)

| | Classes 12 | 1 | 2 | 3 | 4 | 5 | 6 | 7 | 8 | 9 | 10 | 11 | 12 | Total 2023 | % allégés |
|---|------------|---|---|---|----|-----|-------|-----|-----|-----|-----|-----|-----|------------|-----------|
| Sens de lecture → Allègement ← Alourdissement | 1 | | | | | | | | | | | | | | |
| | 2 | | | | | | | | | | | | | | |
| | 3 | | | 2 | 15 | 12 | 2 | | | | | | | | 31 |
| | 4 | | | | 16 | 33 | 13 | 8 | 2 | 2 | | | | | 74 |
| | 5 | | | | 10 | 33 | 39 | 22 | 4 | 3 | | | | | 111 |
| | 6 | | | 1 | 4 | 10 | 20 | 36 | 18 | 6 | 3 | 1 | 1 | | 100 |
| | 7 | | | | 3 | 3 | 19 | 35 | 35 | 15 | 10 | 5 | 3 | 2 | 130 |
| | 8 | | | | | 2 | 9 | 23 | 37 | 31 | 12 | 14 | 5 | | 133 |
| | 9 | | | | 1 | 6 | 1 | 9 | 18 | 35 | 33 | 12 | 6 | 6 | 127 |
| | 10 | | | | 2 | 3 | 2 | 7 | 6 | 25 | 30 | 41 | 26 | 12 | 154 |
| | 11 | | | | | 1 | 1 | 5 | 4 | 9 | 20 | 27 | 40 | 33 | 140 |
| | 12 | | | | | 2 | 2 | 7 | 4 | 14 | 21 | 26 | 60 | 240 | 376 |
| | Total 2022 | | | 3 | 51 | 105 | 108 | 152 | 128 | 140 | 129 | 126 | 141 | 293 | 1376 |
| % alourdis | | | | | | | 41,8% | | | | | | | | 39% |

NEUCHATEL

SANS CSB: Classement basé sur 12 classes (Minutes OPAS A+B+C) - SANS CSB

| | Classes 12 | 1 | 2 | 3 | 4 | 5 | 6 | 7 | 8 | 9 | 10 | 11 | 12 | Total 2023 | % allégés |
|---|------------|---|---|---|----|-----|-------|-----|-----|-----|-----|-----|-----|------------|-----------|
| Sens de lecture → Allègement ← Alourdissement | 1 | | | | | | | | | | | | | | |
| | 2 | | | | | | | | | | | | | | |
| | 3 | | | 4 | 34 | 8 | 3 | | | | | | | | 49 |
| | 4 | | | | 24 | 47 | 23 | 4 | 4 | | | | | | 102 |
| | 5 | | | | 8 | 38 | 38 | 15 | 7 | 1 | | | | | 107 |
| | 6 | | | 2 | 5 | 12 | 39 | 30 | 20 | 9 | 6 | 2 | | 2 | 127 |
| | 7 | | | | 1 | 8 | 23 | 36 | 39 | 13 | 11 | 5 | 3 | | 139 |
| | 8 | | | | 1 | 4 | 9 | 24 | 33 | 34 | 18 | 8 | 3 | 1 | 135 |
| | 9 | | | 1 | 4 | 3 | 4 | 9 | 20 | 38 | 31 | 23 | 10 | 6 | 149 |
| | 10 | | | | | 3 | 4 | 7 | 13 | 22 | 35 | 38 | 25 | 9 | 156 |
| | 11 | | | | | 1 | 2 | 2 | 8 | 11 | 15 | 24 | 36 | 29 | 128 |
| | 12 | | | | | 2 | 4 | 1 | 9 | 10 | 13 | 37 | 52 | 156 | 284 |
| | Total 2022 | | | 7 | 77 | 126 | 149 | 128 | 153 | 138 | 129 | 137 | 129 | 203 | 1376 |
| % alourdis | | | | | | | 45,4% | | | | | | | | 35% |

Données PLAISIR - Octobre 2023

Evolution des handicaps des résidents REEVALUES entre Octobre 2022 et Octobre 2023 (nb de personnes)

Uniquement les résidents identiques REEVALUES entre les deux périodes

NEUCHATEL

En POURCENTAGE

AVEC CSB: Classement basé sur 12 classes (Minutes OPAS A+B+C+CSB)

| | | Classes 12 | 1 | 2 | 3 | 4 | 5 | 6 | 7 | 8 | 9 | 10 | 11 | 12 | Total 2023 | % allégés |
|---|------------|------------|---|-----|------|------|------|-------|------|------|------|------|------|------|------------|-----------|
| Sens de lecture → Allègement ← Alourdissement | 1 | | | | | | | | | | | | | | | |
| | 2 | | | | | | | | | | | | | | | |
| | 3 | | | 67% | 29% | 11% | 2% | | | | | | | | | 2% |
| | 4 | | | | 31% | 31% | 12% | 5% | 2% | 1% | | | | | | 5% |
| | 5 | | | | 20% | 31% | 36% | 14% | 3% | 2% | | | | | | 8% |
| | 6 | | | 33% | 8% | 10% | 19% | 24% | 14% | 4% | 2% | 1% | 1% | | | 7% |
| | 7 | | | | 6% | 3% | 18% | 23% | 27% | 11% | 8% | 4% | 2% | 1% | | 9% |
| | 8 | | | | | 2% | 8% | 15% | 29% | 22% | 9% | 11% | 4% | | | 10% |
| | 9 | | | | 2% | 6% | 1% | 6% | 14% | 25% | 26% | 10% | 4% | 2% | | 9% |
| | 10 | | | | 4% | 3% | 2% | 5% | 5% | 18% | 23% | 33% | 18% | 4% | | 11% |
| | 11 | | | | | 1% | 1% | 3% | 3% | 6% | 16% | 21% | 28% | 11% | | 10% |
| | 12 | | | | | 2% | 2% | 5% | 3% | 10% | 16% | 21% | 43% | 82% | | 27% |
| | Total 2022 | | | | 100% | 100% | 100% | 100% | 100% | 100% | 100% | 100% | 100% | 100% | 100% | 100% |
| % alourdis | | | | | | | | 41,8% | | | | | | | | 39% |

NEUCHATEL

SANS CSB: Classement basé sur 12 classes (Minutes OPAS A+B+C) - SANS CSB

| | | Classes 12 | 1 | 2 | 3 | 4 | 5 | 6 | 7 | 8 | 9 | 10 | 11 | 12 | Total 2023 | % allégés |
|---|------------|------------|---|-----|------|------|------|-------|------|------|------|------|------|------|------------|-----------|
| Sens de lecture → Allègement ← Alourdissement | 1 | | | | | | | | | | | | | | | |
| | 2 | | | | | | | | | | | | | | | |
| | 3 | | | 57% | 44% | 6% | 2% | | | | | | | | | 4% |
| | 4 | | | | 31% | 37% | 15% | 3% | 3% | | | | | | | 7% |
| | 5 | | | | 10% | 30% | 26% | 12% | 5% | 1% | | | | | | 8% |
| | 6 | | | 29% | 6% | 10% | 26% | 23% | 13% | 7% | 5% | 1% | | 1% | | 9% |
| | 7 | | | | 1% | 6% | 15% | 28% | 25% | 9% | 9% | 4% | 2% | | | 10% |
| | 8 | | | | 1% | 3% | 6% | 19% | 22% | 25% | 14% | 6% | 2% | 0% | | 10% |
| | 9 | | | 14% | 5% | 2% | 3% | 7% | 13% | 28% | 24% | 17% | 8% | 3% | | 11% |
| | 10 | | | | | 2% | 3% | 3% | 5% | 8% | 16% | 27% | 28% | 19% | 4% | 11% |
| | 11 | | | | | 1% | 1% | 2% | 5% | 8% | 12% | 18% | 28% | 14% | | 9% |
| | 12 | | | | | 2% | 3% | 1% | 6% | 7% | 10% | 27% | 40% | 77% | | 21% |
| | Total 2022 | | | | 100% | 100% | 100% | 100% | 100% | 100% | 100% | 100% | 100% | 100% | 100% | 100% |
| % alourdis | | | | | | | | 45,4% | | | | | | | | 35% |

Données PLAISIR - Octobre 2023

Evolution des handicaps des résidents REEVALUES entre Octobre 2022 et Octobre 2023 (nb de personnes)

Uniquement les résidents identiques REEVALUES entre les deux périodes

JURA

NOMBRE de résidents

AVEC CSB: Classement basé sur 12 classes (Minutes OPAS A+B+C+CSB)

| | Classes 12 | 1 | 2 | 3 | 4 | 5 | 6 | 7 | 8 | 9 | 10 | 11 | 12 | Total 2023 | % allégés |
|---|------------|---|---|---|----|----|----|----|----|----|----|----|-----|------------|-----------|
| Sens de lecture → Allègement ← Alourdissement | 1 | | | | | | | | | | | | | | |
| | 2 | | | | | | | | | | | | | | |
| | 3 | | | | 3 | | | | | | | | | | 3 |
| | 4 | | | 3 | 7 | | | 1 | 1 | 1 | | | | | 18 |
| | 5 | | | | 9 | 9 | 5 | 6 | | 1 | | | | | 25 |
| | 6 | | | | | 9 | 13 | 8 | 2 | 1 | | | | | 33 |
| | 7 | | | | | 2 | 6 | 11 | 5 | 4 | 1 | 1 | | 1 | 31 |
| | 8 | | | | | 1 | | 5 | 11 | 16 | 2 | 4 | | 1 | 40 |
| | 9 | | | | | 1 | 1 | 2 | 5 | 10 | 11 | 9 | 5 | 1 | 45 |
| | 10 | | | | | | | | 4 | 9 | 14 | 14 | 7 | 3 | 51 |
| | 11 | | | | | | 1 | 1 | | 3 | 8 | 15 | 19 | 19 | 66 |
| | 12 | | | | | | 1 | | | 7 | 6 | 18 | 33 | 115 | 180 |
| Total 2022 | | | | 3 | 23 | 32 | 39 | 34 | 53 | 43 | 61 | 64 | 140 | 492 | |
| % alourdis | | | | | | | | | | | | | | | 42% |

JURA

SANS CSB: Classement basé sur 12 classes (Minutes OPAS A+B+C) - SANS CSB

| | Classes 12 | 1 | 2 | 3 | 4 | 5 | 6 | 7 | 8 | 9 | 10 | 11 | 12 | Total 2023 | % allégés |
|---|------------|---|---|----|----|----|----|----|----|----|----|----|-----|------------|-----------|
| Sens de lecture → Allègement ← Alourdissement | 1 | | | | | | | | | | | | | | |
| | 2 | | | | | | | | | | | | | | |
| | 3 | | | | 7 | 3 | 1 | | 1 | | | | | | 12 |
| | 4 | | | | 1 | 11 | 4 | 3 | 1 | | | | | | 20 |
| | 5 | | | | 2 | 5 | 16 | 2 | 3 | 1 | | | | | 29 |
| | 6 | | | | 1 | 6 | 11 | 15 | 4 | 2 | 1 | | 1 | | 41 |
| | 7 | | | | | 3 | 3 | 8 | 10 | 5 | 3 | | | | 32 |
| | 8 | | | | | 1 | 3 | 6 | 11 | 10 | 9 | 4 | | 1 | 45 |
| | 9 | | | | | | | 1 | 9 | 10 | 19 | 8 | 1 | 1 | 49 |
| | 10 | | | | | | 1 | 2 | 1 | 10 | 10 | 23 | 10 | 7 | 64 |
| | 11 | | | | | | | 1 | 2 | 4 | 10 | 17 | 20 | 13 | 67 |
| | 12 | | | | | 1 | | | 4 | 3 | 6 | 20 | 21 | 78 | 133 |
| Total 2022 | | | | 11 | 30 | 39 | 38 | 46 | 45 | 58 | 72 | 53 | 100 | 492 | |
| % alourdis | | | | | | | | | | | | | | | 42% |

Données PLAISIR - Octobre 2023

Evolution des handicaps des résidents REEVALUES entre Octobre 2022 et Octobre 2023 (nb de personnes)

Uniquement les résidents identiques REEVALUES entre les deux périodes

JURA

En POURCENTAGE

AVEC CSB: Classement basé sur 12 classes (Minutes OPAS A+B+C+CSB)

| | | Classes 12 | 1 | 2 | 3 | 4 | 5 | 6 | 7 | 8 | 9 | 10 | 11 | 12 | Total 2023 | % allégés |
|---|------------|------------|---|---|------|------|------|-------|------|------|------|------|------|------|------------|-----------|
| Sens de lecture → Allègement ← Alourdissement | 1 | | | | | | | | | | | | | | | |
| | 2 | | | | | | | | | | | | | | | |
| | 3 | | | | | 13% | | | | | | | | | | 1% |
| | 4 | | | | 100% | 30% | 16% | 3% | 3% | 2% | | | | | | 4% |
| | 5 | | | | | 39% | 28% | 15% | | 2% | | | | | | 5% |
| | 6 | | | | | | 28% | 33% | 24% | 4% | 2% | | | | | 7% |
| | 7 | | | | | 9% | 19% | 28% | 15% | 8% | 2% | 2% | | | 1% | 6% |
| | 8 | | | | | 4% | | 13% | 32% | 30% | 5% | 7% | | | 1% | 8% |
| | 9 | | | | | 4% | 3% | 5% | 15% | 19% | 26% | 15% | 8% | 1% | 9% | 9% |
| | 10 | | | | | | | | | 12% | 17% | 33% | 23% | 11% | 2% | 10% |
| | 11 | | | | | | 3% | 3% | | 6% | 19% | 25% | 30% | 14% | 13% | 13% |
| | 12 | | | | | | 3% | | | 13% | 14% | 30% | 52% | 82% | 37% | 37% |
| | Total 2022 | | | | | 100% | 100% | 100% | 100% | 100% | 100% | 100% | 100% | 100% | 100% | 100% |
| % alourdis | | | | | | | | 39,8% | | | | | | | | 42% |

JURA

SANS CSB: Classement basé sur 12 classes (Minutes OPAS A+B+C) - SANS CSB

| | | Classes 12 | 1 | 2 | 3 | 4 | 5 | 6 | 7 | 8 | 9 | 10 | 11 | 12 | Total 2023 | % allégés |
|---|------------|------------|---|---------|---------|------|------|-------|------|------|------|------|------|------|------------|-----------|
| Sens de lecture → Allègement ← Alourdissement | 1 | | | #DIV/0! | | | | | | | | | | | | |
| | 2 | | | #DIV/0! | | | | | | | | | | | | |
| | 3 | | | #DIV/0! | 64% | 10% | 3% | | 2% | | | | | | | 2% |
| | 4 | | | #DIV/0! | 9% | 37% | 10% | 8% | 2% | | | | | | | 4% |
| | 5 | | | #DIV/0! | 18% | 17% | 41% | 5% | 7% | 2% | | | | | | 6% |
| | 6 | | | #DIV/0! | 9% | 20% | 28% | 39% | 9% | 4% | 2% | | 2% | | | 8% |
| | 7 | | | #DIV/0! | | 10% | 8% | 21% | 22% | 11% | 5% | | | | | 7% |
| | 8 | | | #DIV/0! | | 3% | 8% | 16% | 24% | 22% | 16% | 6% | | | 1% | 9% |
| | 9 | | | #DIV/0! | | | | 3% | 20% | 22% | 33% | 11% | 2% | | 1% | 10% |
| | 10 | | | #DIV/0! | | | 3% | 5% | 2% | 22% | 17% | 32% | 19% | 7% | 13% | 13% |
| | 11 | | | #DIV/0! | | | 3% | 3% | 4% | 9% | 17% | 24% | 38% | 13% | 14% | 14% |
| | 12 | | | #DIV/0! | | 3% | | | 9% | 7% | 10% | 28% | 40% | 78% | 27% | 27% |
| | Total 2022 | | | | #DIV/0! | 100% | 100% | 100% | 100% | 100% | 100% | 100% | 100% | 100% | 100% | 100% |
| % alourdis | | | | | | | | 39,4% | | | | | | | | 42% |

Données PLAISIR - Octobre 2023

Evolution des handicaps des résidents REEVALUES entre Octobre 2022 et Octobre 2023 (nb de personnes)

Uniquement les résidents identiques REEVALUES entre les deux périodes

GENEVE

NOMBRE de résidents

AVEC CSB: Classement basé sur 12 classes (Minutes OPAS A+B+C+CSB)

| | Classes 12 | 1 | 2 | 3 | 4 | 5 | 6 | 7 | 8 | 9 | 10 | 11 | 12 | Total 2023 | % allégés |
|---|------------|---|---|----|-----|-----|-------|-----|-----|-----|-----|-----|-----|------------|-----------|
| Sens de lecture → Allègement ← Alourdissement | 1 | | | | | | | | | | | | | | |
| | 2 | | | 1 | | | | | | | | | | 1 | 14,6% |
| | 3 | | | 24 | 13 | 1 | 3 | | | | | | | 41 | |
| | 4 | | | 35 | 52 | 28 | 11 | 3 | 2 | | | | | 131 | |
| | 5 | | | 12 | 40 | 50 | 24 | 6 | 5 | 1 | 1 | | 2 | 141 | |
| | 6 | | | 4 | 23 | 48 | 48 | 30 | 7 | 6 | 1 | 2 | | 169 | |
| | 7 | | | 5 | 8 | 17 | 48 | 55 | 31 | 9 | 3 | 1 | 2 | 179 | |
| | 8 | | | 1 | 8 | 15 | 36 | 55 | 73 | 21 | 16 | 3 | 2 | 230 | |
| | 9 | | 1 | | 7 | 13 | 22 | 42 | 63 | 62 | 32 | 19 | 8 | 269 | |
| | 10 | | | 1 | 6 | 8 | 13 | 18 | 46 | 93 | 84 | 42 | 29 | 340 | |
| | 11 | | | 1 | 5 | 5 | 6 | 14 | 18 | 59 | 92 | 93 | 56 | 349 | |
| | 12 | | | 2 | 4 | 11 | 16 | 12 | 29 | 48 | 119 | 123 | 666 | 1030 | |
| Total 2022 | | | 1 | 86 | 166 | 196 | 227 | 235 | 274 | 299 | 348 | 283 | 765 | 2880 | |
| % alourdis | | | | | | | 43,5% | | | | | | | | |

GENEVE

SANS CSB: Classement basé sur 12 classes (Minutes OPAS A+B+C) - SANS CSB

| | Classes 12 | 1 | 2 | 3 | 4 | 5 | 6 | 7 | 8 | 9 | 10 | 11 | 12 | Total 2023 | % allégés |
|---|------------|---|---|-----|-----|-----|-------|-----|-----|-----|-----|-----|-----|------------|-----------|
| Sens de lecture → Allègement ← Alourdissement | 1 | | | | | | | | | | | | | | |
| | 2 | | | 1 | | 1 | | | | | | | | 2 | 16,0% |
| | 3 | | 2 | 53 | 19 | 3 | 2 | | | | | | | 79 | |
| | 4 | | | 34 | 73 | 25 | 11 | 3 | 1 | | | | | 147 | |
| | 5 | | | 18 | 45 | 59 | 26 | 11 | 5 | 2 | | | 2 | 168 | |
| | 6 | | 1 | 7 | 19 | 56 | 54 | 32 | 12 | 3 | 3 | 2 | 1 | 190 | |
| | 7 | | | 5 | 12 | 23 | 52 | 74 | 30 | 9 | 5 | 1 | | 211 | |
| | 8 | | 1 | 5 | 9 | 23 | 41 | 63 | 61 | 30 | 15 | 6 | 2 | 256 | |
| | 9 | | 1 | 3 | 10 | 8 | 26 | 53 | 81 | 85 | 44 | 23 | 9 | 343 | |
| | 10 | | | 2 | 8 | 9 | 11 | 14 | 51 | 102 | 99 | 41 | 18 | 355 | |
| | 11 | | | 3 | 2 | 10 | 9 | 9 | 24 | 47 | 74 | 82 | 63 | 323 | |
| | 12 | | | 2 | 5 | 6 | 10 | 19 | 21 | 74 | 89 | 117 | 463 | 806 | |
| Total 2022 | | | 5 | 133 | 202 | 223 | 242 | 278 | 286 | 352 | 329 | 272 | 558 | 2880 | |
| % alourdis | | | | | | | 45,7% | | | | | | | | |

Données PLAISIR - Octobre 2023

Evolution des handicaps des résidents REEVALUES entre Octobre 2022 et Octobre 2023 (nb de personnes)

Uniquement les résidents identiques REEVALUES entre les deux périodes

GENEVE

En POURCENTAGE

AVEC CSB: Classement basé sur 12 classes (Minutes OPAS A+B+C+CSB)

| | | Classes 12 | 1 | 2 | 3 | 4 | 5 | 6 | 7 | 8 | 9 | 10 | 11 | 12 | Total 2023 | % allégés |
|---|------------|------------|---|------|------|------|------|-------|------|------|------|------|------|------|------------|-----------|
| Sens de lecture → Allègement ← Alourdissement | 1 | | | | | | | | | | | | | | | |
| | 2 | | | | 1% | | | | | | | | | | | 0% |
| | 3 | | | | 28% | 8% | 1% | 1% | | | | | | | | 1% |
| | 4 | | | | 41% | 31% | 14% | 5% | 1% | 1% | | | | | | 5% |
| | 5 | | | | 14% | 24% | 26% | 11% | 3% | 2% | 0% | 0% | | 0% | | 5% |
| | 6 | | | | 5% | 14% | 24% | 21% | 13% | 3% | 2% | 0% | 0% | 1% | | 6% |
| | 7 | | | | 6% | 5% | 9% | 21% | 23% | 11% | 3% | 1% | 0% | 0% | | 6% |
| | 8 | | | | 1% | 5% | 8% | 16% | 23% | 27% | 7% | 5% | 1% | 0% | | 8% |
| | 9 | | | 100% | | 4% | 7% | 10% | 18% | 23% | 21% | 9% | 7% | 1% | | 9% |
| | 10 | | | | 1% | 4% | 4% | 6% | 8% | 17% | 31% | 24% | 15% | 4% | | 12% |
| | 11 | | | | 1% | 3% | 3% | 3% | 6% | 7% | 20% | 26% | 33% | 7% | | 12% |
| | 12 | | | | 2% | 2% | 6% | 7% | 5% | 11% | 16% | 34% | 43% | 87% | | 36% |
| | Total 2022 | | | 100% | 100% | 100% | 100% | 100% | 100% | 100% | 100% | 100% | 100% | 100% | 100% | 100% |
| % alourdis | | | | | | | | 43,5% | | | | | | | | 42% |

GENEVE

SANS CSB: Classement basé sur 12 classes (Minutes OPAS A+B+C) - SANS CSB

| | | Classes 12 | 1 | 2 | 3 | 4 | 5 | 6 | 7 | 8 | 9 | 10 | 11 | 12 | Total 2023 | % allégés |
|---|------------|------------|---|------|------|------|------|-------|------|------|------|------|------|------|------------|-----------|
| Sens de lecture → Allègement ← Alourdissement | 1 | | | | | | | | | | | | | | | |
| | 2 | | | | 1% | | 0% | | | | | | | | | 0% |
| | 3 | | | 40% | 40% | 9% | 1% | 1% | | | | | | | | 3% |
| | 4 | | | | 26% | 36% | 11% | 5% | 1% | 0% | | | | | | 5% |
| | 5 | | | | 14% | 22% | 26% | 11% | 4% | 2% | 1% | | | 0% | | 6% |
| | 6 | | | 20% | 5% | 9% | 25% | 22% | 12% | 4% | 1% | 1% | 1% | 0% | | 7% |
| | 7 | | | | 4% | 6% | 10% | 21% | 27% | 10% | 3% | 2% | 0% | | | 7% |
| | 8 | | | 20% | 4% | 4% | 10% | 17% | 23% | 21% | 9% | 5% | 2% | 0% | | 9% |
| | 9 | | | 20% | 2% | 5% | 4% | 11% | 19% | 28% | 24% | 13% | 8% | 2% | | 12% |
| | 10 | | | | 2% | 4% | 4% | 4% | 5% | 5% | 18% | 29% | 30% | 15% | 3% | 12% |
| | 11 | | | | 2% | 1% | 4% | 4% | 4% | 3% | 8% | 13% | 22% | 30% | 11% | 11% |
| | 12 | | | | 2% | 2% | 3% | 4% | 4% | 7% | 7% | 21% | 27% | 43% | 83% | 28% |
| | Total 2022 | | | 100% | 100% | 100% | 100% | 100% | 100% | 100% | 100% | 100% | 100% | 100% | 100% | 100% |
| % alourdis | | | | | | | | 45,7% | | | | | | | | 38% |

Données PLAISIR - Octobre 2023

Ecarts de minutes OPAS des résidents présents entre Octobre 2022 et Octobre 2023 par tranche de 20 ou 100 minutes

Uniquement les résidents IDENTIQUES (réévalués et non réévalués) entre les deux périodes

| Ecarts de minutes OPAS par SEMAINE | Nombre de résidents | % | | | |
|------------------------------------|---------------------|---------------|--------------|------|--------|
| <-1000 | 4 | 0,0% | | | |
| [-1000-900[| 3 | 0,0% | | | |
| [-900-800[| 3 | 0,0% | | | |
| [-800-700[| 10 | 0,1% | | | |
| [-700-600[| 19 | 0,2% | | | |
| [-600-500[| 42 | 0,5% | | | |
| [-500-400[| 95 | 1,0% | | | |
| [-400-300[| 181 | 2,0% | | | |
| [-300-200[| 411 | 4,5% | | | |
| [-200-100[| 825 | 8,9% | | | |
| [-100-80[| 235 | 2,5% | | | |
| [-80-60[| 304 | 3,3% | | | |
| [-60-40[| 324 | 3,5% | | | |
| [-40-20[| 353 | 3,8% | | | |
| [-20-0[| 423 | 4,6% | | | |
| 0 | 61 | 0,7% | 61 | 0,7% | Stable |
|]0+20[| 475 | 5,2% | | | |
| [20,40[| 436 | 4,7% | | | |
| [40,60[| 441 | 4,8% | | | |
| [60,80[| 429 | 4,7% | | | |
| [80,100[| 364 | 3,9% | | | |
| [100,200[| 1 453 | 15,8% | | | |
| [200,300[| 960 | 10,4% | | | |
| [300,400[| 531 | 5,8% | | | |
| [400,500[| 289 | 3,1% | | | |
| [500,600[| 204 | 2,2% | | | |
| [600,700[| 126 | 1,4% | | | |
| [700,800[| 78 | 0,8% | | | |
| [800,900[| 63 | 0,7% | | | |
| [900,1000[| 35 | 0,4% | | | |
| >=1000 | 44 | 0,5% | | | |
| Total résidents | 9 221 | 100,0% | 9 221 | | |

| Ecarts de minutes OPAS par JOUR | Nombre de résidents | % | | | |
|---------------------------------|---------------------|---------------|--------------|------|--------|
| <-280 | | | | | |
| [-280-260[| | | | | |
| [-260-240[| | | | | |
| [-240-220[| | | | | |
| [-220-200[| | | | | |
| [-200-180[| 3 | 0,0% | | | |
| [-180-160[| | | | | |
| [-160-140[| 1 | 0,0% | | | |
| [-140-120[| 5 | 0,1% | | | |
| [-120-100[| 11 | 0,1% | | | |
| [-100-80[| 31 | 0,3% | | | |
| [-80-60[| 99 | 1,1% | | | |
| [-60-40[| 272 | 2,9% | | | |
| [-40-20[| 766 | 8,3% | | | |
| [-20-0[| 2 044 | 22,2% | | | |
| 0 | 61 | 0,7% | 61 | 0,7% | Stable |
|]0+20[| 2 804 | 30,4% | | | |
| [20,40[| 1 608 | 17,4% | | | |
| [40,60[| 745 | 8,1% | | | |
| [60,80[| 358 | 3,9% | | | |
| [80,100[| 193 | 2,1% | | | |
| [100,120[| 100 | 1,1% | | | |
| [120,140[| 71 | 0,8% | | | |
| [140,160[| 28 | 0,3% | | | |
| [160,180[| 13 | 0,1% | | | |
| [180,200[| 5 | 0,1% | | | |
| [200,220[| 1 | 0,0% | | | |
| [220,240[| | | | | |
| [240,260[| 1 | 0,0% | | | |
| [260,280[| | | | | |
| >=280 | 1 | 0,0% | | | |
| Total résidents | 9 221 | 100,0% | 9 221 | | |

Données PLAISIR - Octobre 2023

Ecarts de minutes OPAS des résidents REEVALUES entre Octobre 2022 et Octobre 2023 par tranche de 20 ou 100 minutes

Uniquement les résidents identiques REEVALUES entre les deux périodes

| Ecarts de minutes OPAS par SEMAINE | Nombre de résidents | % | | | |
|------------------------------------|---------------------|---------------|--------------|-------|--------|
| <-1000 | 4 | 0,0% | | | |
| [-1000-900[| 3 | 0,0% | | | |
| [-900-800[| 3 | 0,0% | | | |
| [-800-700[| 10 | 0,1% | | | |
| [-700-600[| 19 | 0,2% | | | |
| [-600-500[| 42 | 0,5% | | | |
| [-500-400[| 95 | 1,0% | | | |
| [-400-300[| 181 | 2,0% | | | |
| [-300-200[| 411 | 4,5% | | | |
| [-200-100[| 825 | 9,0% | | | |
| [-100-80[| 235 | 2,6% | | | |
| [-80-60[| 304 | 3,3% | | | |
| [-60-40[| 324 | 3,5% | | | |
| [-40-20[| 353 | 3,9% | | | |
| [-20-0[| 423 | 4,6% | | | |
| 0 | 2 | 0,0% | 2 | 0,02% | Stable |
|]0+20[| 475 | 5,2% | | | |
|]20,40[| 436 | 4,8% | | | |
|]40,60[| 441 | 4,8% | | | |
|]60,80[| 429 | 4,7% | | | |
|]80,100[| 364 | 4,0% | | | |
|]100,200[| 1 453 | 15,9% | | | |
|]200,300[| 960 | 10,5% | | | |
|]300,400[| 531 | 5,8% | | | |
|]400,500[| 289 | 3,2% | | | |
|]500,600[| 204 | 2,2% | | | |
|]600,700[| 126 | 1,4% | | | |
|]700,800[| 78 | 0,9% | | | |
|]800,900[| 63 | 0,7% | | | |
|]900,1000[| 35 | 0,4% | | | |
| >=1000 | 44 | 0,5% | | | |
| Total résidents | 9 162 | 100,0% | 9 162 | | |

| Ecarts de minutes OPAS par JOUR | Nombre de résidents | % | | | |
|---------------------------------|---------------------|---------------|--------------|-------|--------|
| <-280 | | | | | |
| [-280-260[| | | | | |
| [-260-240[| | | | | |
| [-240-220[| | | | | |
| [-220-200[| | | | | |
| [-200-180[| 3 | 0,0% | | | |
| [-180-160[| | | | | |
| [-160-140[| 1 | 0,0% | | | |
| [-140-120[| 5 | 0,1% | | | |
| [-120-100[| 11 | 0,1% | | | |
| [-100-80[| 31 | 0,3% | | | |
| [-80-60[| 99 | 1,1% | | | |
| [-60-40[| 272 | 3,0% | | | |
| [-40-20[| 766 | 8,4% | | | |
| [-20-0[| 2 044 | 22,3% | | | |
| 0 | 2 | 0,0% | 2 | 0,02% | Stable |
|]0+20[| 2 804 | 30,6% | | | |
|]20,40[| 1 608 | 17,6% | | | |
|]40,60[| 745 | 8,1% | | | |
|]60,80[| 358 | 3,9% | | | |
|]80,100[| 193 | 2,1% | | | |
|]100,120[| 100 | 1,1% | | | |
|]120,140[| 71 | 0,8% | | | |
|]140,160[| 28 | 0,3% | | | |
|]160,180[| 13 | 0,1% | | | |
|]180,200[| 5 | 0,1% | | | |
|]200,220[| 1 | 0,0% | | | |
|]220,240[| | | | | |
|]240,260[| 1 | 0,0% | | | |
|]260,280[| | | | | |
| >=280 | 1 | 0,0% | | | |
| Total résidents | 9 162 | 100,0% | 9 162 | | |

5 ANNEXES

5.1 Définition des degrés de mobilité physique

Extrait du "Manuel de référence PLAISIR Suisse"
Copyright EROS 1993 - 2011 Guide PLAISIR CH

Pleine mobilité

Cette catégorie regroupe les personnes qui ont une aire de déplacement normale à l'exclusion des personnes des catégories "Mobilité restreinte occasionnellement" et "Mobilité déficiente (lenteur)".

Mobilité restreinte occasionnellement

Cette catégorie concerne les personnes présentant des incapacités intermittentes (cours fluctuant de la maladie, par exemple, dans le cas d'arthrite rhumatoïde ou d'ostéoarthrose, personnes bronchitiques limitées dans leur mobilité en raison de contraintes climatiques temporaires, personnes souffrant d'asthme sévère, ...). En dehors de ces périodes d'incapacité temporaire, ces personnes ont une aire de déplacement normale.

Mobilité déficiente (lenteur)

Cette catégorie inclut les personnes dont l'aire de déplacement est normale, sinon qu'elles sont plus lentes dans leurs déplacements en raison, par exemple, de mauvaise vision, d'insécurité, ou en milieu urbain, en raison de difficultés à utiliser les transports publics, difficultés que la personne parvient néanmoins à surmonter sans l'aide d'autrui dans toutes les circonstances.

Mobilité réduite

Cette catégorie regroupe les personnes dont la mobilité est réduite en raison, par exemple, de problèmes visuels, d'insécurité, de fragilité, de débilité, de déficiences cardiaques et/ou respiratoires; ou dans une société urbanisée, en raison de leur incapacité de faire usage des transports publics dans toutes les circonstances. Ces personnes peuvent donc se déplacer sans l'aide d'autrui à l'extérieur du voisinage de leur établissement mais elles ne peuvent aller partout "sans l'aide d'autrui". Leur

aire de déplacement est donc plus restreinte que l'aire normale.

Mobilité restreinte au voisinage de l'établissement

Cette catégorie regroupe les personnes dont les déplacements indépendants sont ordinairement limités au voisinage de leur établissement. Les personnes se déplaçant seules uniquement sur le terrain de l'établissement ou dans les rues avoisinantes font partie de cette catégorie.

Mobilité restreinte à l'établissement

Cette catégorie regroupe les personnes qui ne circulent ordinairement de façon indépendante qu'à l'intérieur de leur établissement, y compris les personnes qui ne peuvent sortir seules de leur lit mais qui, une fois levées, peuvent se déplacer de façon indépendante (par exemple en fauteuil roulant) dans l'établissement.

Mobilité restreinte à l'étage de la chambre

Cette catégorie regroupe les personnes qui ne se déplacent ordinairement de façon indépendante qu'au niveau de l'étage de leur chambre, y compris les personnes qui ne peuvent sortir seules de leur lit mais qui, une fois levées, peuvent circuler de façon indépendante (par exemple en fauteuil roulant) à l'étage de leur chambre.

Mobilité restreinte à la chambre

Cette catégorie regroupe les personnes qui ne se déplacent ordinairement de façon indépendante qu'à l'intérieur de leur chambre, y compris les personnes qui ne peuvent sortir seules du lit mais qu'une fois levées, peuvent se déplacer de façon indépendante dans leur chambre.

Mobilité nulle

Cette catégorie regroupe toutes les personnes ordinairement confinées au fauteuil ou au lit et incapables de se déplacer de façon indépendante entre fauteuil et lit.

5.2 Définition des degrés d'orientation

Extrait du "Manuel de référence PLAISIR Suisse"

Copyright EROS 1993 - 2011 Guide PLAISIR CH

Le concept d'orientation fait référence à la capacité de l'individu de s'orienter par rapport à son environnement, y compris les interactions ou échanges avec celui-ci. Ce concept inclut donc la réception des signaux venant de l'environnement, leur assimilation et l'expression d'une réponse au message, signal reçu. Sont à la fois considérés les problèmes résultant de troubles du comportement et de la communication.

Pleinement orienté

Cette catégorie regroupe les personnes douées d'une pleine capacité d'orientation, i.e. qui interagissent adéquatement avec leur environnement (réception des signaux - assimilation - expression d'un message) sans avoir recours à aucune aide telle que des médicaments pour contrôler un problème de comportement ou de communication, des compensations pour augmenter leur capacité sensorielle (lunette, appareil auditif, canne). Les fonctions psychologiques et sensorielles de la section P sont toutes adéquates.

Problème(s) d'orientation pleinement compensé(s)

Cette catégorie regroupe les personnes qui, par exemple, font usage d'aide pour voir, entendre, toucher (canne) et/ou font usage continu de drogues pour contrôler leur comportement ou des problèmes de communication lorsque le résultat de ces compensations consiste en une récupération totale de la capacité d'orientation. Les fonctions psychologiques et sensorielles de la section P sont toutes adéquates (les déficiences sont bien compensées).

Perturbations intermittentes de l'orientation

Cette catégorie regroupe les personnes connaissant des expériences épisodiques qui interfèrent avec une pleine orientation telles que vertiges, troubles associés à la maladie de Menière, diplopie (telle rencontrée dans les cas de sclérose en plaques), interruption intermittente de la conscience (épilepsie) et certains problèmes de la parole (bégaiement); sont exclues de telles expériences lorsqu'elles sont parfaitement corrigées ou contrôlées (catégorie "pleinement compensé"). La majorité des fonctions psychologiques et sensorielles sont adéquates (les déficiences identifiées perturbent l'individu par période).

Perturbations partiellement compensées de l'orientation

Cette catégorie regroupe les personnes qui autrement appartiendraient aux catégories "pleinement compensé" ou "perturbations intermittentes de l'orientation" mais qui font l'expérience de désavantages dans certains aspects de leur vie parce que les perturbations de leur orientation les rend vulnérables dans certaines circonstances, telles que: dépendance critique du niveau d'illumination (dans le cas de certaines incapacités visuelles), dépendance critique du niveau de bruit de fond ou d'autres signaux (dans le cas d'incapacités auditives ou de la parole); ou encore font l'expérience de désavantages attribuables à l'utilisation de certains médicaments ou aides qui les rend alors inéligibles à certaines tâches, fonctions, activités. Une ou des déficiences sont identifiées au niveau des fonctions psychologiques et sensorielles. Ces déficiences sont légères ou modérées (parfois sévères ou nulles) et ne perturbent l'individu que partiellement.

Perturbations modérées de l'orientation

Cette catégorie regroupe les personnes qui font l'expérience de difficultés appréciables de l'orientation, aides et/ou médicaments ne réussissant pas à produire une compensation satisfaisante de leurs perturbations; aussi les personnes qui requièrent l'assistance d'autrui tels que les semi voyants, les personnes souffrant de déficience auditive appréciable, les personnes confuses, les personnes faisant l'expérience d'une insensibilité appréciable au toucher. Une ou des déficiences sont identifiées au niveau des fonctions psychologiques et sensorielles. Ces déficiences sont légères ou modérées (parfois sévères ou nulles) et une intervention (assistance) quotidienne du personnel est requise pour aider l'individu à interagir avec son environnement.

Perturbations sévères de l'orientation

Cette catégorie regroupe les personnes souffrant d'incapacité sévère au niveau de l'orientation et où la substitution est nécessaire (ce qui n'était pas le cas dans la catégorie précédente): c'est-à-dire que l'individu ne peut habituellement interagir avec son entourage sans l'aide fréquente d'une personne. Généralement plus d'une fonction psychologique et sensorielle sont déficientes modérées ou sévères (parfois nulles). L'intervention (faire pour lui) du personnel est requise à plusieurs reprises dans la journée pour aider l'individu à interagir avec son environnement.

Perte de l'orientation

Cette catégorie regroupe les personnes souffrant d'incapacité sévère au niveau de l'orientation et malgré la compensation offerte par autrui, les possibilités de l'individu d'interagir avec son environnement sont très limitées.

Généralement plusieurs fonctions psychologiques et sensorielles sont déficientes modérées, sévères ou nulles.

Désorientation

Cette catégorie regroupe les personnes incapables de s'orienter dans leur environnement. Plusieurs fonctions psychologiques et sensorielles sont atteintes (sévères ou nulles) ce qui empêche l'individu d'interagir avec son environnement.

Coma, état végétatif

Cette catégorie regroupe les personnes incapables de s'orienter dans leur environnement et qui ont un diagnostic de "coma" ou "d'état végétatif persistant". Le "semi-coma" n'entre pas dans cette catégorie.

5.3 Définition des degrés d'autonomie

Extrait du "Manuel de référence PLAISIR Suisse"

Copyright EROS 1993 - 2011 Guide PLAISIR CH

Le concept d'indépendance pour les activités de la vie quotidienne (AVQ) fait référence à la capacité de l'individu de mener à bien, de façon indépendante, les activités de base (hygiène personnelle, alimentation,...) et les activités "Instrumentales" de la vie de tous les jours (ménage, repas, ...). Étant donné qu'il s'agit ici de personnes vivant en institution, on évaluera plutôt le potentiel de l'individu que les capacités que lui permet, dans les faits, d'exercer l'environnement institutionnel. Ainsi, il est probable que beaucoup de résidents n'ont pas l'occasion de préparer leur repas dans l'établissement où ils résident. On essaiera cependant de déterminer s'ils pourraient le faire et en cas de réponse positive, on considèrera leur capacité pour cette activité équivalente à celle de quelqu'un qui fait réellement cette activité. La détermination de la dépendance réelle des résidents est plus difficile dans le cas des activités de base, dans certains établissements où on a tendance à "faire pour" le résident plutôt qu'à le laisser faire. L'évaluateur se demandera si, en l'absence d'une politique de "faire pour", la personne serait habituellement indépendante pour les activités visées par cette politique, mais il sera attentif à éviter toute idéalisation du potentiel du client.

Indépendance

Cette catégorie regroupe les personnes indépendantes qui ne requièrent aucune aide mécanique, ni équipement spécial, ni adaptation de l'environnement; s'il y a aide d'autrui, celle-ci ne doit pas être essentielle pour l'accomplissement des A.V.Q. (i.e.: pourraient s'en passer).

Indépendance avec aide mécanique

Cette catégorie regroupe les personnes indépendantes mais qui requièrent une aide mécanique ou un équipement spécial (prothèse, orthèse, canne, cadre de marche ou tintébin, fauteuil roulant, ...). Ceux qui disposent de tels aide ou équipement mais ne les utilisent pas - et de ce fait ne sont pas indépendants - doivent être affectés à une autre catégorie.

Indépendance avec adaptation / modification de l'environnement

Cette catégorie regroupe les personnes dépendantes vis-à-vis de l'adaptation ou de la modification de leur environnement immédiat. On entend ici des modifications - adaptations courantes, raisonnables: surfaces de travail, largeur des portes, main courante, salle de bain-toilette, ... On classera donc dans cette catégorie un résident qui serait indépendant s'il avait à sa disposition un tel environnement modifié-adapté, ou un résident qui jouit d'un tel environnement, et, de ce fait, est indépendant.

Dépendance situationnelle à autrui

On classera dans cette catégorie les personnes qui éprouvent - ou éprouveraient si elles vivaient seules à domicile - certaines difficultés à rencontrer leurs besoins personnels sans cependant être largement dépendantes de l'aide d'autrui; qui éprouvent quelques difficultés à se déplacer à l'extérieur de l'établissement, difficultés qui ne peuvent être surmontées qu'avec l'aide d'autrui; qui ont des problèmes modérés d'orientation qui ne peuvent être résolus qu'avec aide d'autres personnes; qui pourraient être indépendantes si elles utilisaient une aide mécanique (prothèse, orthèse, canne, ...) ou un équipement spécial mais ne veulent pas avoir recours à de tels aides - équipements. Les personnes appartenant à cette catégorie sont dépendantes pour des besoins prévisibles se présentant moins d'une fois par jour (par exemple: 2 ou 3 fois/semaine).

Dépendance à autrui à intervalles longs (1 fois/24 heures)

Appartiennent à cette catégorie, les personnes qui dépendent - ou dépendraient si elles vivaient seules à domicile - d'autrui pour rencontrer des besoins prévisibles qui ne se présentent pas plus souvent qu'une fois par vingt-quatre heures, tels que ménage, approvisionnement, préparation des repas, nettoyage, sécurité, ... Ces personnes ont donc besoin de services de soutien et/ou de supervision au plus une fois par 24 heures à des moments prévisibles.

Dépendance à autrui plus d'une fois/24 heures mais à des moments prévisibles

Appartiennent à cette catégorie, les personnes qui dépendent d'autrui le matin et le soir, et celles qui nécessitent de l'aide pour combler des besoins qui se manifestent à intervalles courts (aux trois ou quatre heures de jour; aux trois ou quatre heures de jour et occasionnellement de nuit; aux trois ou quatre heures de jour et de nuit), par exemple, hygiène personnelle, alimentation, déplacement dans l'environnement immédiat, transfert, changer la literie, etc. Ces besoins sont cependant prévisibles et la (les) personne(s) qui aide(nt) ne doit(doivent) pas être disponible(s) en permanence mais plutôt être présente(s) au côté de l'aidé à des moments précis prévus à l'avance.

Dépendance à autrui à intervalles courts imprévisibles

Appartiennent à cette catégorie, les personnes susceptibles d'avoir besoin d'autrui pour la satisfaction de besoins critiques qui se manifestent à intervalles courts et imprévisibles (aller aux toilettes, se lever, etc.); en particulier, les individus fragiles ou mentalement instables qu'il serait potentiellement dangereux de laisser à eux-mêmes. Les personnes appartenant à cette catégorie requièrent la disponibilité permanente ou quasi-permanente d'autrui ce qui ne signifie pas que cette aide ou supervision sera utilisée. On parle de disponibilité quasi-permanente dans le cas des personnes qui peuvent être laissées seules pour de courtes périodes (une heure ou deux).

Dépendance à autrui pour la plupart des besoins

Appartiennent à cette catégorie, les personnes qui requièrent aide et/ou supervision continue (pas seulement la disponibilité de cette aide ou supervision, voir catégorie "Dépendance à autrui à intervalles courts imprévisibles") en particulier les individus physiquement déficients requérant quelqu'un pour répondre à la plupart de leurs besoins de base et/ou pour prendre soin d'eux en regard des fonctions quotidiennes; ou les personnes suffisamment séniles, confuses ou mentalement déficientes pour requérir un tel niveau de soins. Certaines de ces personnes peuvent être laissées seules pour de courtes périodes (une heure ou deux).

Dépendance à autrui pour tous les besoins

Appartiennent à cette catégorie, les individus qui requièrent de l'aide 24 heures sur 24 pour tous leurs besoins: hygiène personnelle, alimentation, élimination, habillement, etc.